PLANIMETRIA GENERALE STATO DI FATTO

SCALA 1:1000

LEGENDA

- PERIMETRO DI PIANO DI PROGETTO
- VIABILITA' ESISTENTE IN ASFALTO
- FASCIA DI RISPETTO FOSSA STORTA (D.Lgs. 42/2004 art.142 Beni paesaggistici - 150ml rispetto dei fiumi)
- LIMITE EDIFICABILITA' SERVITU' IDRAULICA
- FASCIA DI RISPETTO AUTOSTRADALE
- FASCIA DI RISPETTO STRADALE
- SCOLINE
- COLTURE ESTENSIVE CEREALI O OLEAGINOSE
- SET ASIDE
- EDIFICI DA DEMOLIRE O MANTENERE

PLANIMETRIA GENERALE STATO DI PROGETTO

SCALA 1:1000

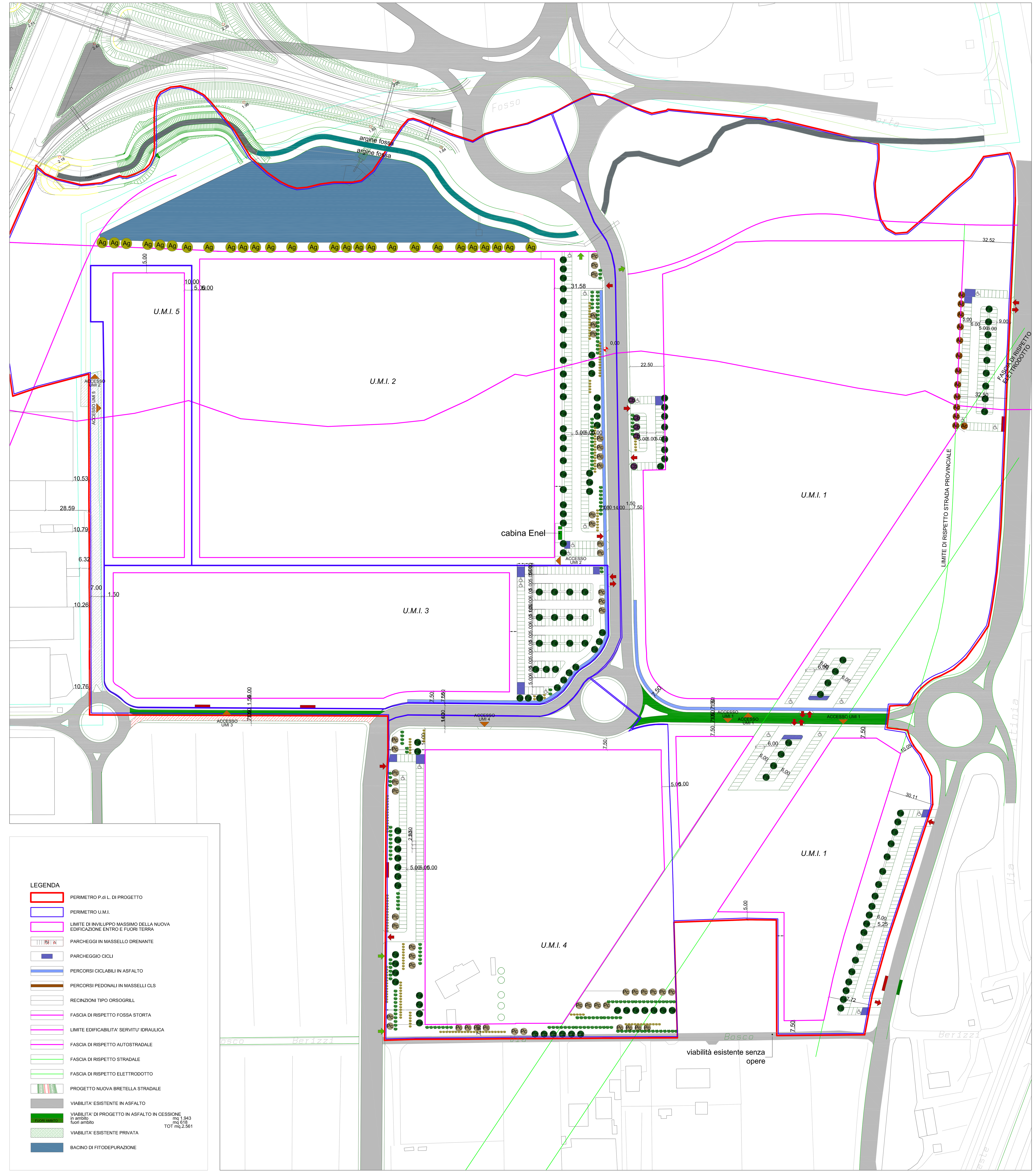

LEGENDA

- PERIMETRO P.di L. DI PROGETTO
- PERIMETRO U.M.I.
- LIMITE DI INVILUPPO MASSIMO DELLA NUOVA EDIFICAZIONE ENTRO E FUORI TERRA
- PARCHEGGI IN MASSELLO DRENANTE
- PARCHEGGIO CICLI
- PERCORSI CICLABILI IN ASFALTO
- PERCORSI PEDONALI IN MASSELLI CLS
- RECINZIONI TIPO ORSOGRILL
- FASCIA DI RISPETTO FOSSA STORTA
- LIMITE EDIFICABILITA' SERVITU' IDRAULICA
- FASCIA DI RISPETTO AUTOSTRADALE
- FASCIA DI RISPETTO STRADALE
- FASCIA DI RISPETTO ELETTRODOTTO
- PROGETTO NUOVA BRETELLA STRADALE
- VIABILITA' ESISTENTE IN ASFALTO
- VIABILITA' DI PROGETTO IN ASFALTO IN CESSIONE: in ambito mq 1.943; fuori ambito mq 618; TOT mq 2.561
- VIABILITA' ESISTENTE PRIVATA
- BACINO DI FITODEPURAZIONE

STUDIO ARCHITETTO MAR

PIANO URBANISTICO ATTUATIVO DI INIZIATIVA PRIVATA IN Z.T.O. D4b10 - COMPARTO A - LOCALITA' DESE NORD

DATA Giugno 2013
COMMESSA n. 1223/77
SCALA 1:1000

VCI-01

OGGETTO
TAVOLA COMPARATIVA SUPERFICI IN TRASFORMAZIONE

DITTA
Società Costruzioni Stradali S.r.l.

Santa Lucia S.r.l.

Istit. Prov. dell'Infanzia Santa Maria della Pietà

Volpato Giuseppe

Volpato Mario

PROGETTISTA
Arch. Giovanna Mar
COLLABORATORI
Progettista:
Ing. Giuseppe Baldo
Collaboratori:
Ing. Enrico Duprè - Dott. Marco Lisso
prodotto da/elaborazione grafica:Studio Architetti Mar srl
nome file:1223_77_cartigli ALL_DOC_F01.pln
nome layout: ALL_H_R00
VIA CASTELLANA 60, 30174 VENEZIA - Zelarino
tel 041-984477 fax 041-984026 mar@studioarchmar.it

revisione n.	data:	descrizione:	redatto	verificato	approvato
00	mag 13	emissione per PUA	VG	VG	GM

AZIENDA CON SISTEMA QUALITA' CERTIFICATO UNI EN ISO 9001
COPYRIGHT STUDIO ARCHITETTO MAR. Tutti i diritti sono riservati a norma di legge.

ALLEGATO UNICO ALL'ELABORATO H