

N.B. L'assetto prospettico degli edifici è da ritenersi puramente indicativo.

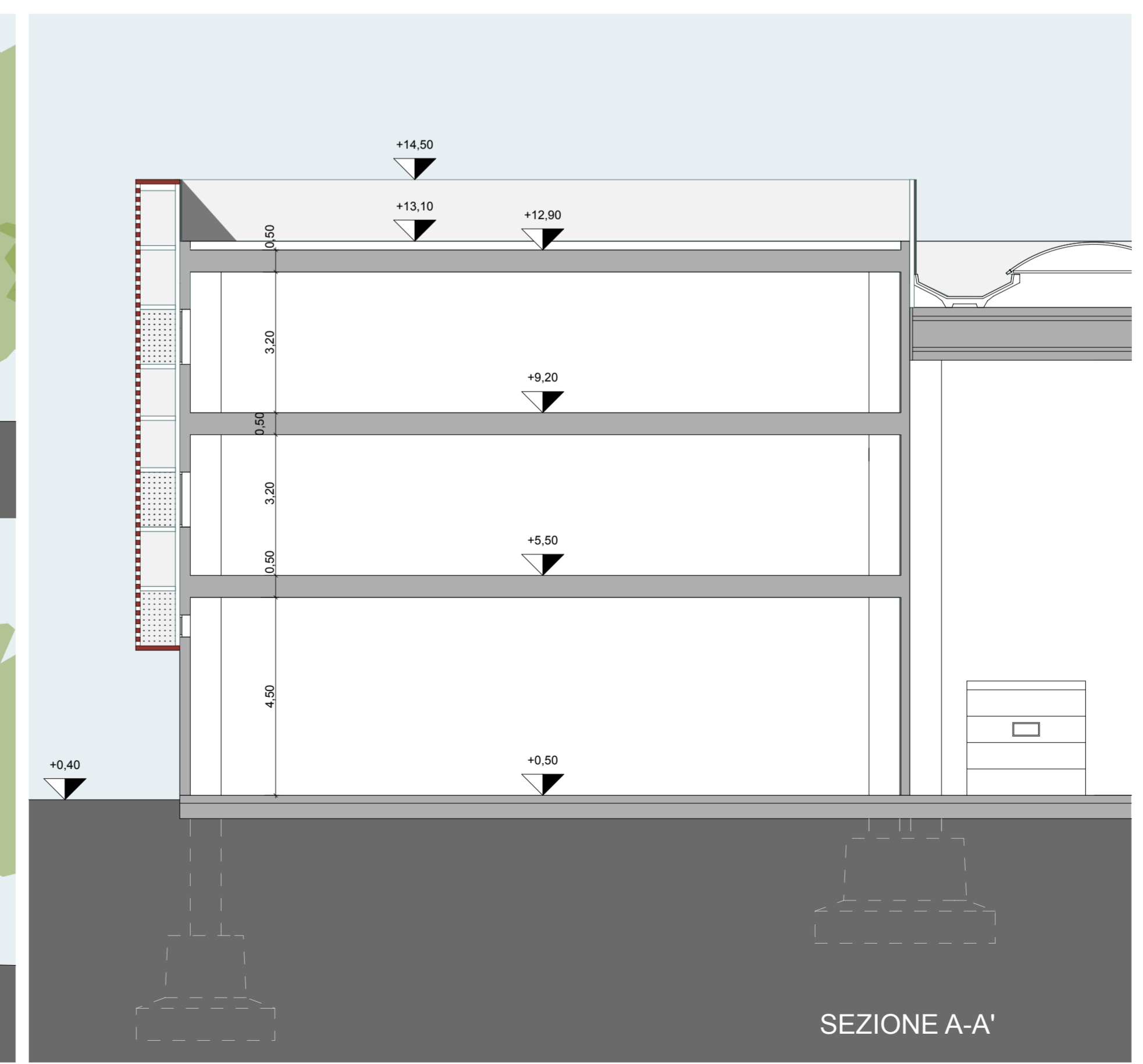
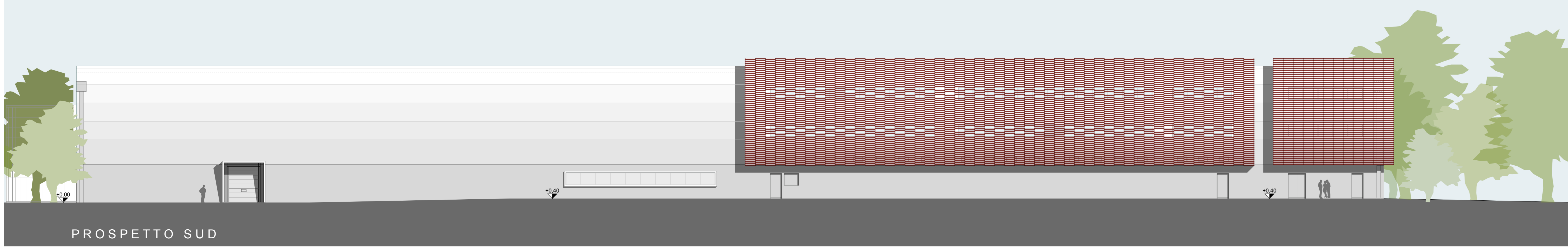
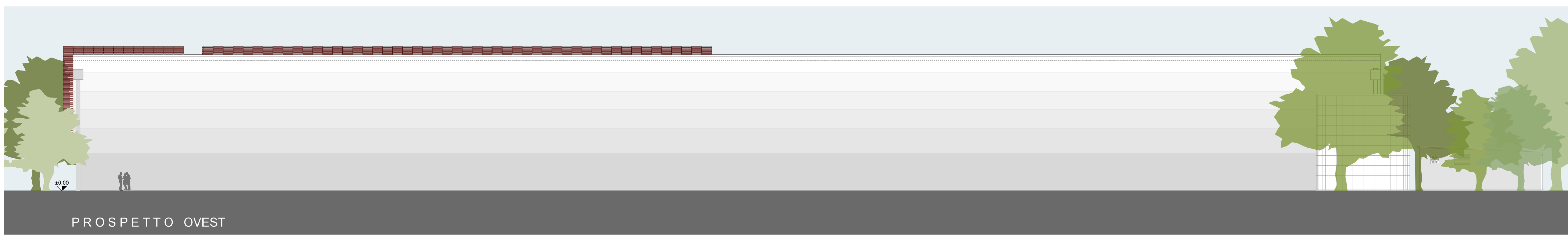
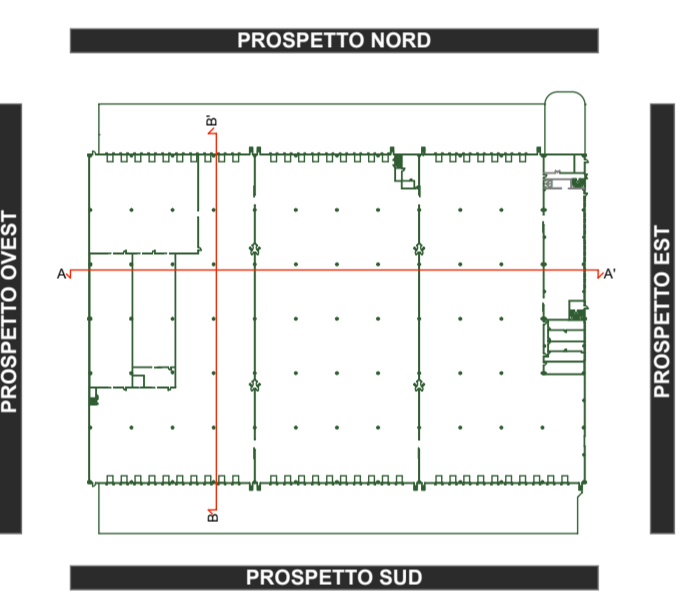
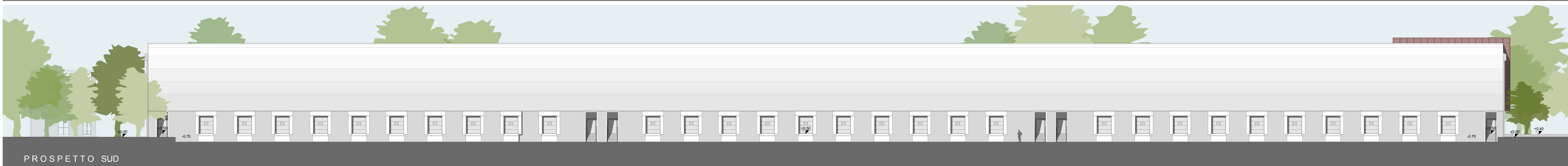
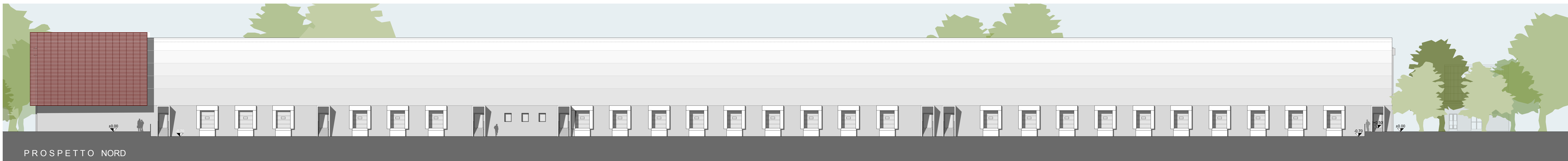

01	02	03	04	05	06	07	08	09	10	11	12	13	14	15	16	17	18	19	20

STUDIO
ARCHITETTO
MAR

PIANO URBANISTICO ATTUATIVO
DI INIZIATIVA PRIVATA
IN Z.T.O. D4b10 - COMPARTO A -
LOCALITA' DESE NORD

DATA: Giugno 2013
COMMESSA n. 1223/77
SCALA: 1:200 1:100

15

OGGETTO

PROSPETTI E SEZIONI DI PROGETTO - UMI 2
DITTA
Società Costruzioni Stradali S.r.l.
Santa Lucia S.r.l.
Istit. Prov. dell'Infanzia
Santa Maria della Pietà
Volpato Giuseppe
Volpato Mario
PROGETTISTA

Arch. Giovanna Mar
collaboratori Arch. Valentina Gianeselli
Arch. Lara Fovelato, Camilla Marolla
prodotto da elaborazione grafica: Studio Architetti Mar srl
nome file: 1223_77_112-15_P-PR-SZ_F02 pin
nome layout: 115_PR-SZ_R01
VIA CASTELLANA 60, 30174 VENEZIA - Zelarino
tel 041-864477 fax 041-864026 e-mail mar@studioarchmar.it
ALBERGO CON SESTO DAL FINE CATEGORIA PER 100 SOSTI
COPYRIGHT STUDIO ARCHITETTO MAR. TUTTI I DIRITTI RISERVATI E NON DI GIURISDIZIONE
Stampato 12/10/13