

SKYLINE DA VIA TORINO

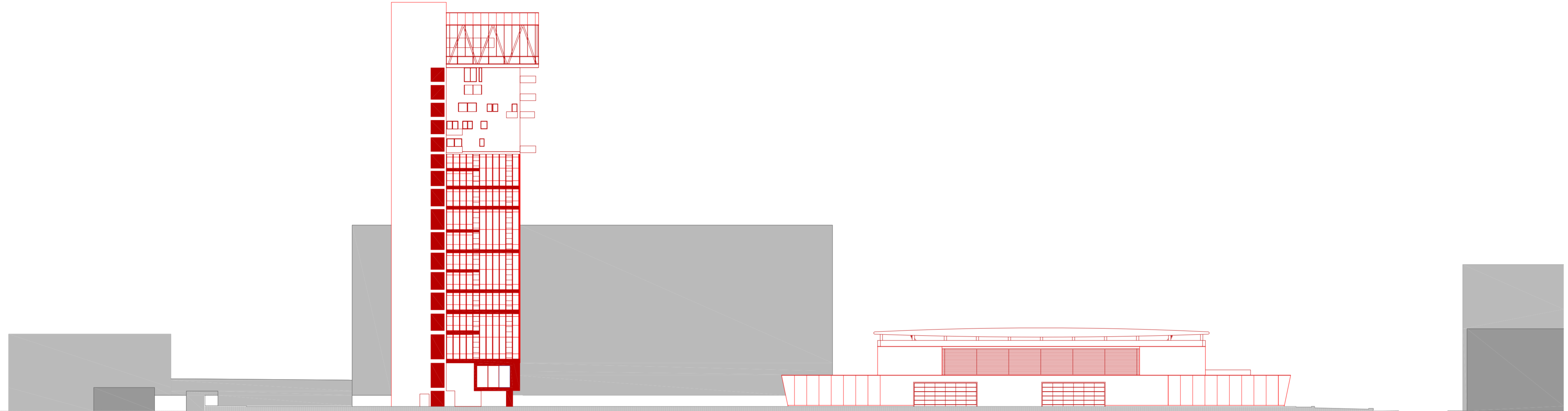

SKYLINE DALLA NUOVA VIABILITA'

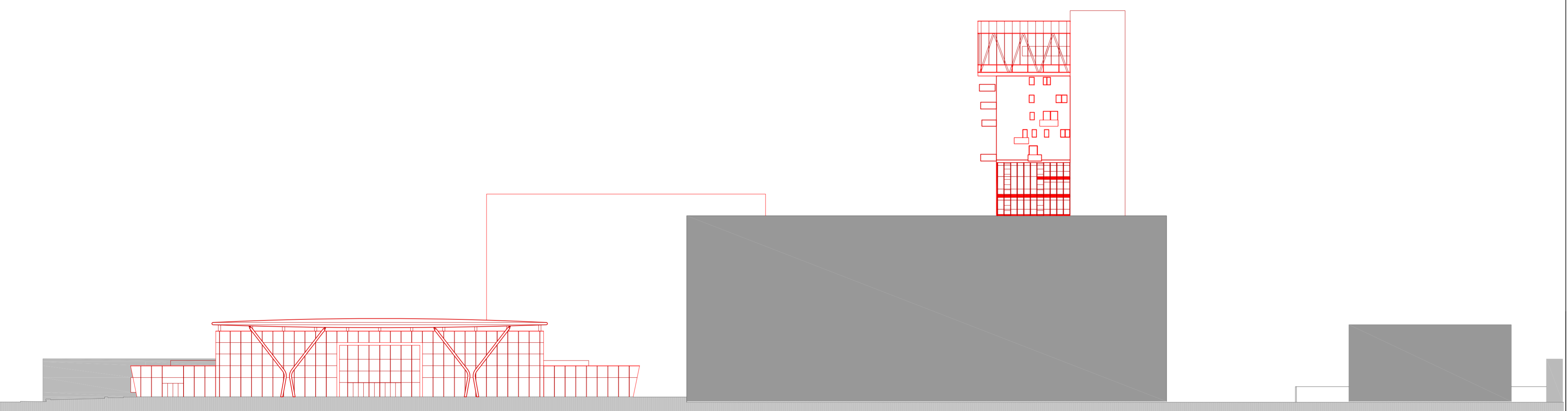

SKYLINE DA CORSO DEL POPOLO

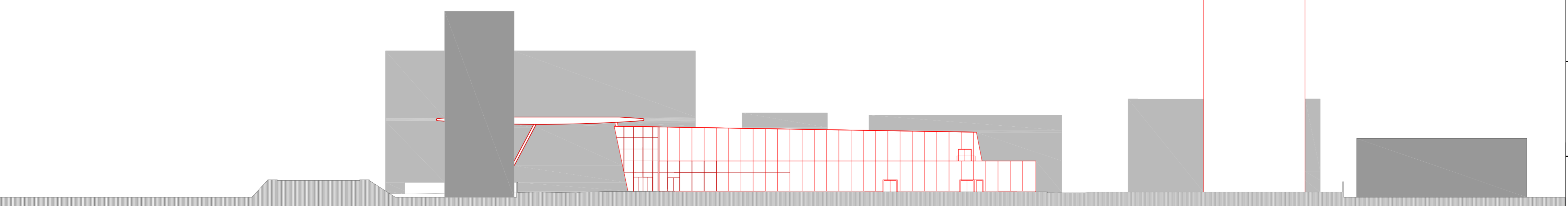

SKYLINE DAL PARCHEGGIO INTERNO

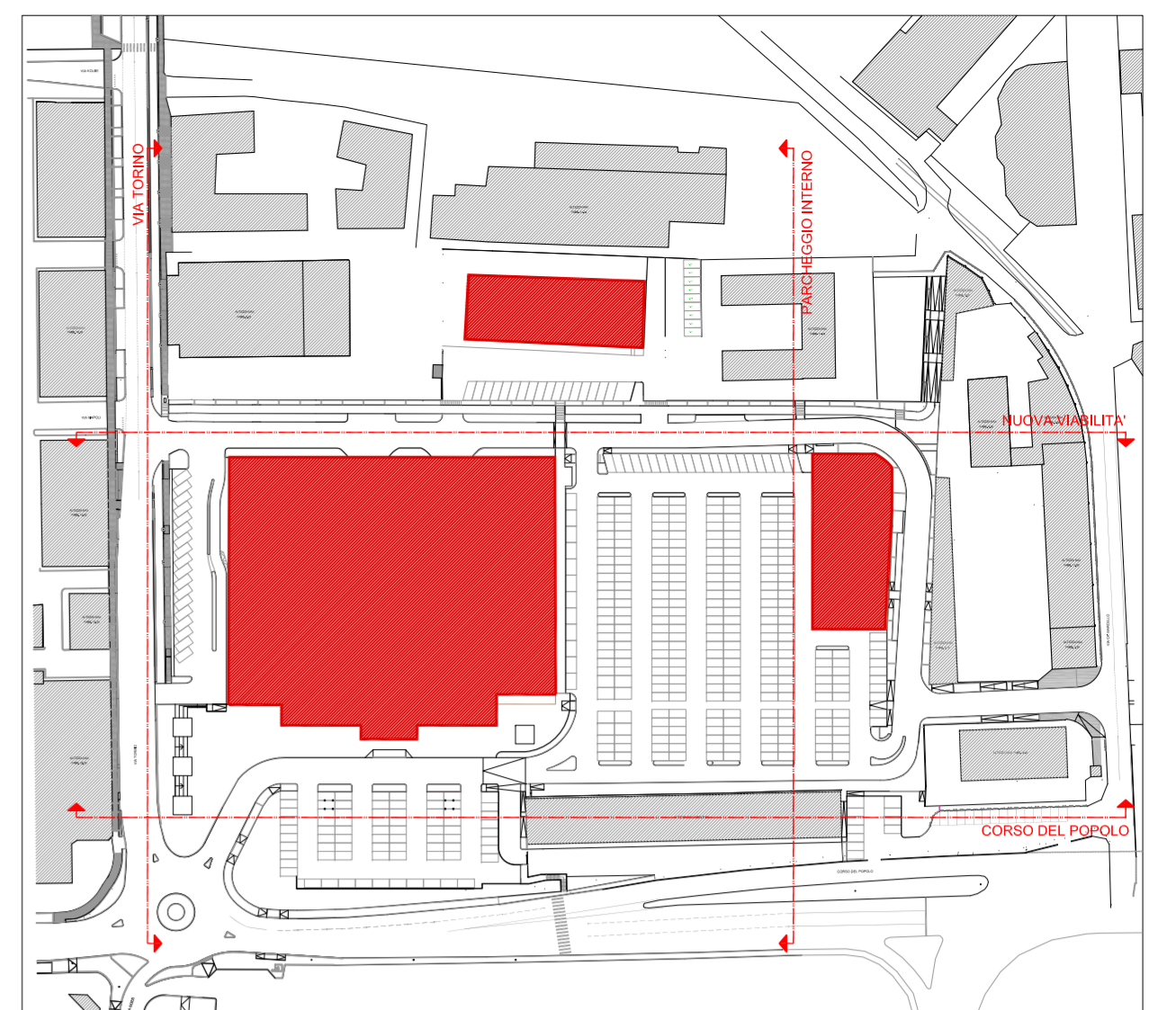

KEYPLAN INTERVENTO

L'assetto prospettico degli edifici è da ritenersi puramente indicativo.

COMUNE di VENEZIA
Provincia di VENEZIA

VARIANTE DI INIZIATIVA PUBBLICA AL PROGRAMMA DI RECUPERO URBANO "EX DEPOSITO ACTV" E PIANO PARTICOLAREGGIATO PER ATTREZZATURE ECONOMICHE E VERDE PUBBLICO IN VIA TORINO A MESTRE (VE)

RESPONSABILE DEL PROCEDIMENTO :
ARCH. LUCA BARISON
COLLABORATORE:
DOTT.SSA URB. ROBERTA ALBANESE
ARCH. BARBARA MASO
GEOM. CRISTINA BUSATO
GEOM. ANDREA CASELLA

PROGETTAZIONE:

Studio Berro s.r.l.
società di progettazione ingegneria e servizi
Via Roma 132/2, 30030 Pianiga (VE)
Tel 041 469758 - Fax 041 5190068
e-mail: info@studioberro.it P.I. 03007880279

PROGETTISTA:
ING. ANDREA BERRO

COLLABORATORI:
ARCH. ALESSANDRA FAGGIAN
ING. DARIO CORRO'

CONTENUTO TAVOLA:

Comparativa con skyline

NR TAVOLA:

16