

grigliato metallico in acciaio zincato

PROSPETTO EST

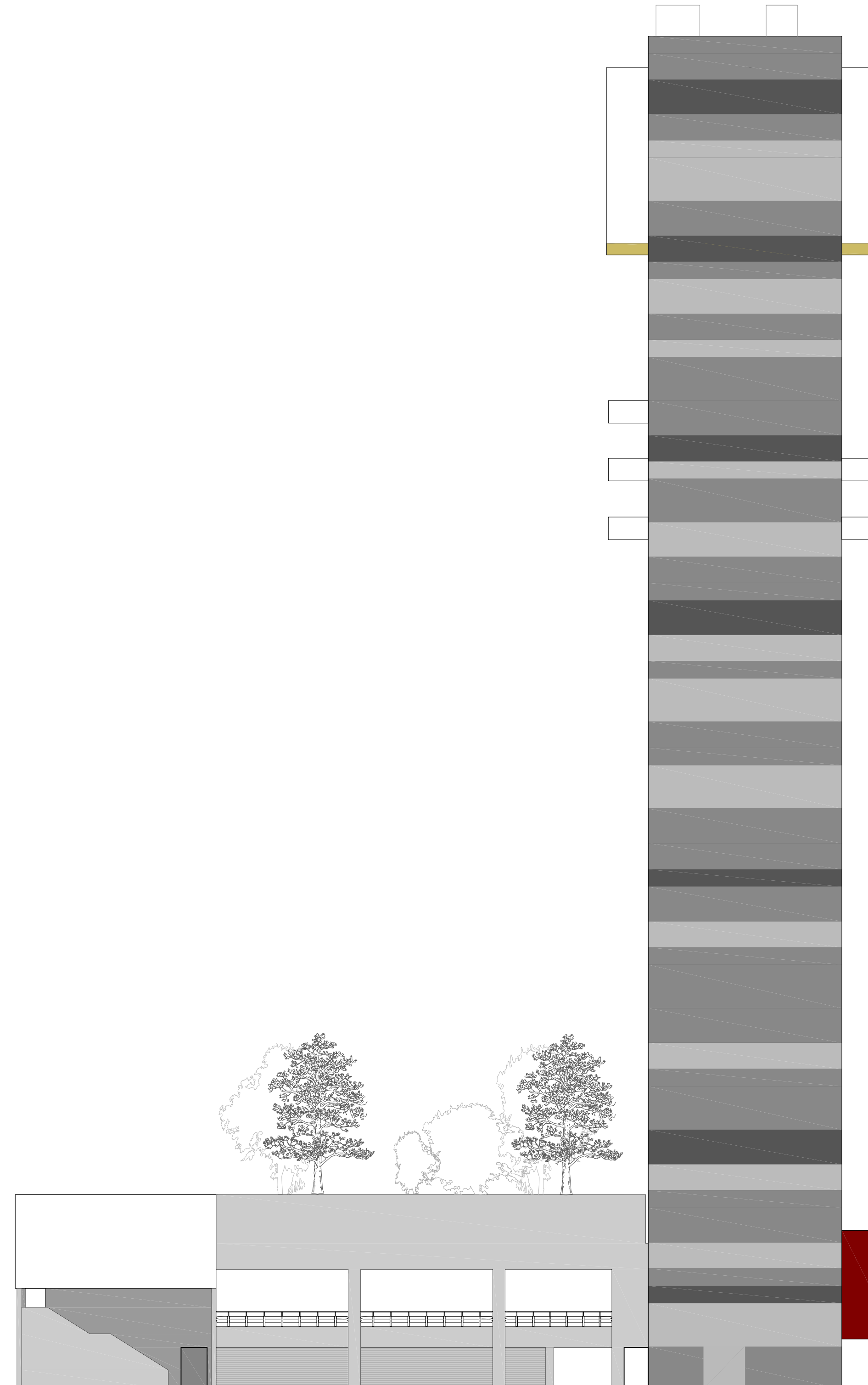

PROSPETTO SUD

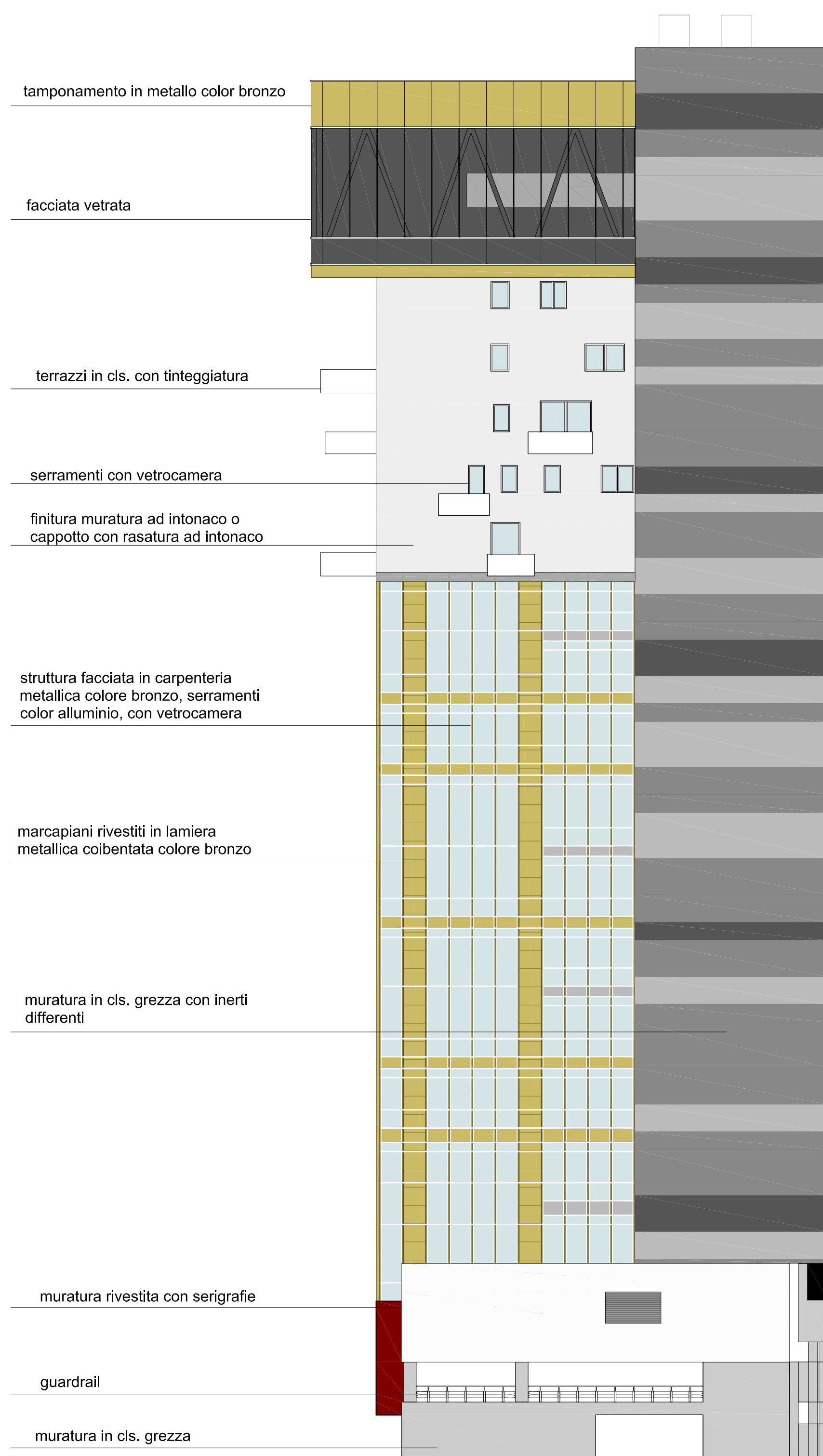

tamponamento in metallo color bronzo

facciata vetrata

terrazzi in cls. con tinteggiatura

serramenti con vetrocamera

finitura muratura ad intonaco o cappotto con rasatura ad intonaco

struttura facciata in carpenteria metallica colore bronzo, serramenti color alluminio, con vetrocamera

marcapiani rivestiti in lamiera metallica coibentata colore bronzo

muratura in cls. grezza con inerti differenti

muratura rivestita con seigrafie

guardrail

muratura in cls. grezza

PROSPETTO OVEST

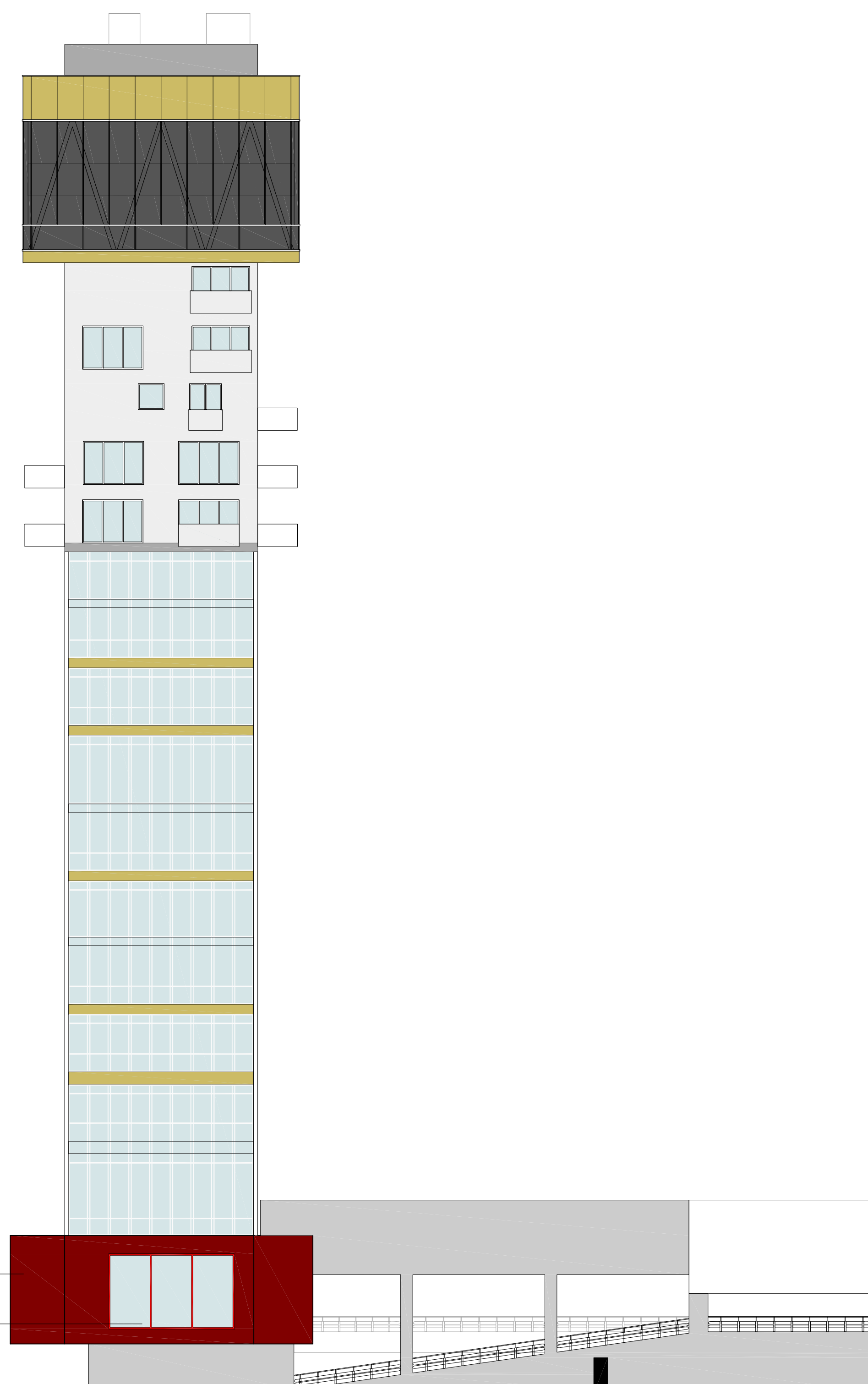

cls liscio colorato

infisso con colore uguale a cls colorato

PROSPETTO NORD

L'assetto prospettico degli edifici è da ritenersi puramente indicativo.

COMUNE di VENEZIA
Provincia di VENEZIA

VARIANTE DI INIZIATIVA PUBBLICA AL PROGRAMMA DI RECUPERO URBANO
"EX DEPOSITO ACTV" E PIANO PARTICOLAREGGIATO PER ATTREZZATURE
ECONOMICHE E VERDE PUBBLICO IN VIA TORINO A MESTRE (VE)

RESPONSABILE DEL PROCEDIMENTO:
ARCH. LUCA BARSON
COLLABORATORE:
DOTT. GIULIO ROBERTA ALBANESE
ARCH. BARBARA MARO
GEOM. CRISTINA BUSATO
GEOM. ANDREA CASELLA

PROGETTAZIONE:
Studio Berro s.r.l.
società di progettazione ingegneristica e servizi
Via Roma 102/2 30100 (Piazzola) (VE)
Tel. 041.462078 Fax 041.4519008
e_mail: info@studioberro.it P.I. 03607860279

studioalbanese
VENETIA
Via Venezia 10
Tel. 041.462078 Fax 041.4519008
e_mail: info@studioalbanese.it P.I. 03607860279

PROGETTISTA:
ING. ANDREA BERRO

COLLABORATORE:
ARCH. ALESSANDRA FAGGIAN
ING. DARIO CORIO

CONTENUTO TAVOLA:

Torre direzionale residenziale prospetti

NR TAVOLA:

23

Data: GEN 2013 Scale: 1:200

Nome file: brv23_UM3 prospetti.dwg