

SEZIONE STRADALE B-B Scala 1:50

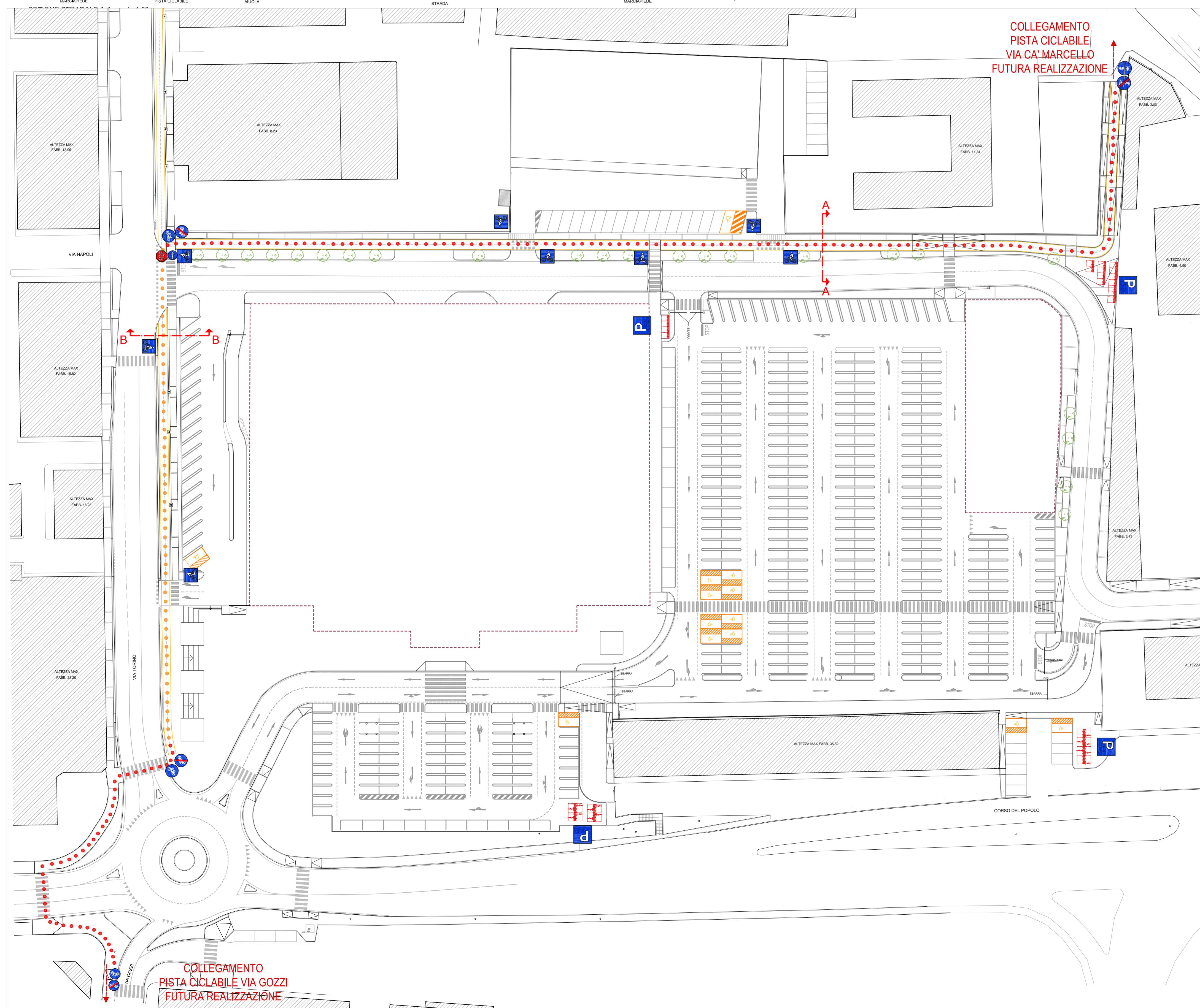

COLLEGAMENTO  
PISTA CICLABILE  
VIA CA' MARCELLO  
FUTURA REALIZZAZIONE

COLLEGAMENTO  
PISTA CICLABILE VIA GOZZI  
FUTURA REALIZZAZIONE

LEGGENDA

- PISTA CICLABILE ESISTENTE
- PISTA CICLABILE DI PROGETTO

COMUNE di VENEZIA  
Provincia di VENEZIA

VARIANTE DI INIZIATIVA PUBBLICA AL PROGRAMMA DI RECUPERO URBANO  
"EX DEPOSITO ACTV" E PIANO PARTICOLAREGGIATO PER ATTREZZATURE  
ECONOMICHE E VERDE PUBBLICO IN VIA TORINO A MESTRE (VE)

RESPONSABILE DEL PROCEDIMENTO:  
ARCH. LUCA BARBISCH  
COLLABORATORE:  
DOTT.SSA LUISA ROBERTA ALBANESE  
ARCH. BARBARA MASO  
GEOM. CRISTINA BUSATO  
GEOM. ANDREA CASSELLA

PROGETTAZIONE:  
**Studio Berro s.r.l.**  
società di progettazione ingegneria e servizi  
Via Roma 1302, 30039 Pianiga (VE)  
Tel 041.469758 Fax 041.5190098  
e\_mail: info@studioberro.it P.I. 03607880279

PROGETTISTA:  
ING. ANDREA BERRO

CONTENUTO TAVOLA:  
**Planimetria segnaletica stradale \_ pista ciclabile**

COLLABORATORE:  
ARCH. ALESSANDRA FAGGIAN  
ING. DARIO CORRO

NR TAVOLA:  
**50**