

COMUNE DI VENEZIA

VIA

A

STUDIO DI INGEGNERIA E ARCHITETTURA NICOLINI

Prato della Valle n. 85 - Padova - Tel. 049 882782 - E-mail nicolini@nicolini.it

COMITATI

"PROVICOLA S.R.L."
Via Cavallotti di Padova

DATA: Dicembre 2002
SCALA: 1:500

STABILIMENTO

ISOLA DI SANTO SPIRITO PROTESI PER UNA RICOSTRUZIONE
STUDI FERRARINARI

COORDINATE

CONFRONTO TPA
- LA DOCUMENTAZIONE ICONOGRAFICA
VIA CONRONELLI 699-98 E ZICCHE SPA A VERONA SPA TRON-SAVIO SPA C. GIARDI-1890
- IL CATASTO NAPOLEONICO
- L'ATTUALE P.R.C. CIV. B.22

1. Volume di studio e progetto di recupero di edifici storici con studio di fattibilità. L'intero intervento è in Via Cavallotti, Padova.

CONFRONTO TPA
- LA DOCUMENTAZIONE ICONOGRAFICA
VIA CONRONELLI 699-98 E ZICCHE SPA A VERONA SPA TRON-SAVIO SPA C. GIARDI-1890
- IL CATASTO NAPOLEONICO
- L'ATTUALE P.R.C.

LEGENDA

- aree sottile presenti in:
 - stato originale
 - P.R.C. (vin. B.22 - restauri in spallato)
- aree sottile presenti in:
 - stato originario
 - documentazione fotografica (ricostruzione ipotetica)
 - P.R.C. (vin. B.22 - demolizioni)
- aree sottile presenti in:
 - stato originario
 - documentazione fotografica (ricostruzione ipotetica)
 - P.R.C. (vin. B.22 - restauri)
- aree sottile presenti in:
 - stato originario
 - documentazione fotografica (ricostruzione ipotetica)
 - P.R.C. (vin. B.22 - non demoliti)
- aree sottile presenti in:
 - stato originario
 - documentazione fotografica (ricostruzione ipotetica)
 - P.R.C. (vin. B.22 - non demoliti)
- aree sottile presenti in:
 - stato originario
 - documentazione fotografica (ricostruzione ipotetica)
 - P.R.C. (vin. B.22 - non demoliti)
- aree sottile presenti in:
 - stato originario
 - documentazione fotografica (ricostruzione ipotetica)
 - P.R.C. (vin. B.22 - non demoliti)



ISOLA DI SANTO SPIRITO
 STUDIO ASSOCIATO INGEGNERIA E ARCHITETTURA NICOLINI
 Prato della Valle, 85 - Padova - www.nicoliniassociati.it

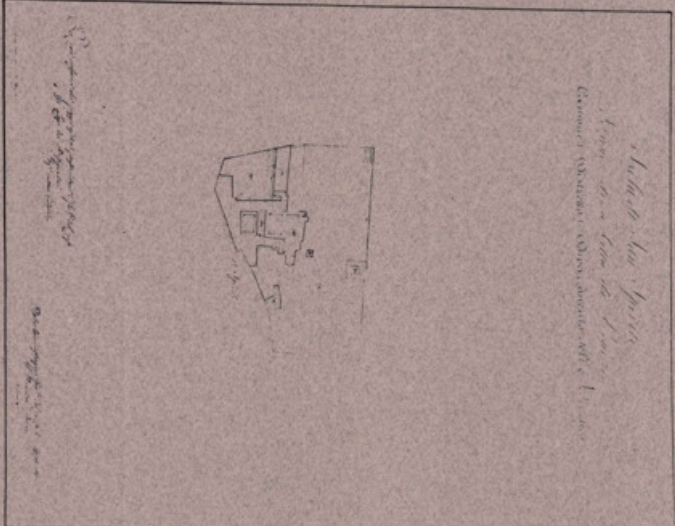

IL CATASTO NAPOLEONICO

COMUNE DI VENEZIA

A

STUDIO INGEGNERIA E ARCHITETTURA NICOLINI
Prato della Valle n° 85 - Padova Tel. 049 852782 E-mail: nicolini@nicolini.it

PROFEGLIA S.R.L.
Via Cassanese 85 - Padova

ISOLA DI SANTO SPIRITO. PROTESI PER UNA RICOSTRUZIONE
STUDI PRELIMINARI DELL'EDIFICAZIONE ATTRAVERSO I SECOLI

VISUALIZZAZIONE DELLA SITUAZIONE PRE E POST NAPOLEONICA

0001770

1. numero di copie e natura di stampa e proprietà di questi fogli: per numero di fogli e numero di volumi, consultare il foglio 1° foglio della cartella di stampa.

DATA: Dicembre 2010
SCALA: 1:500

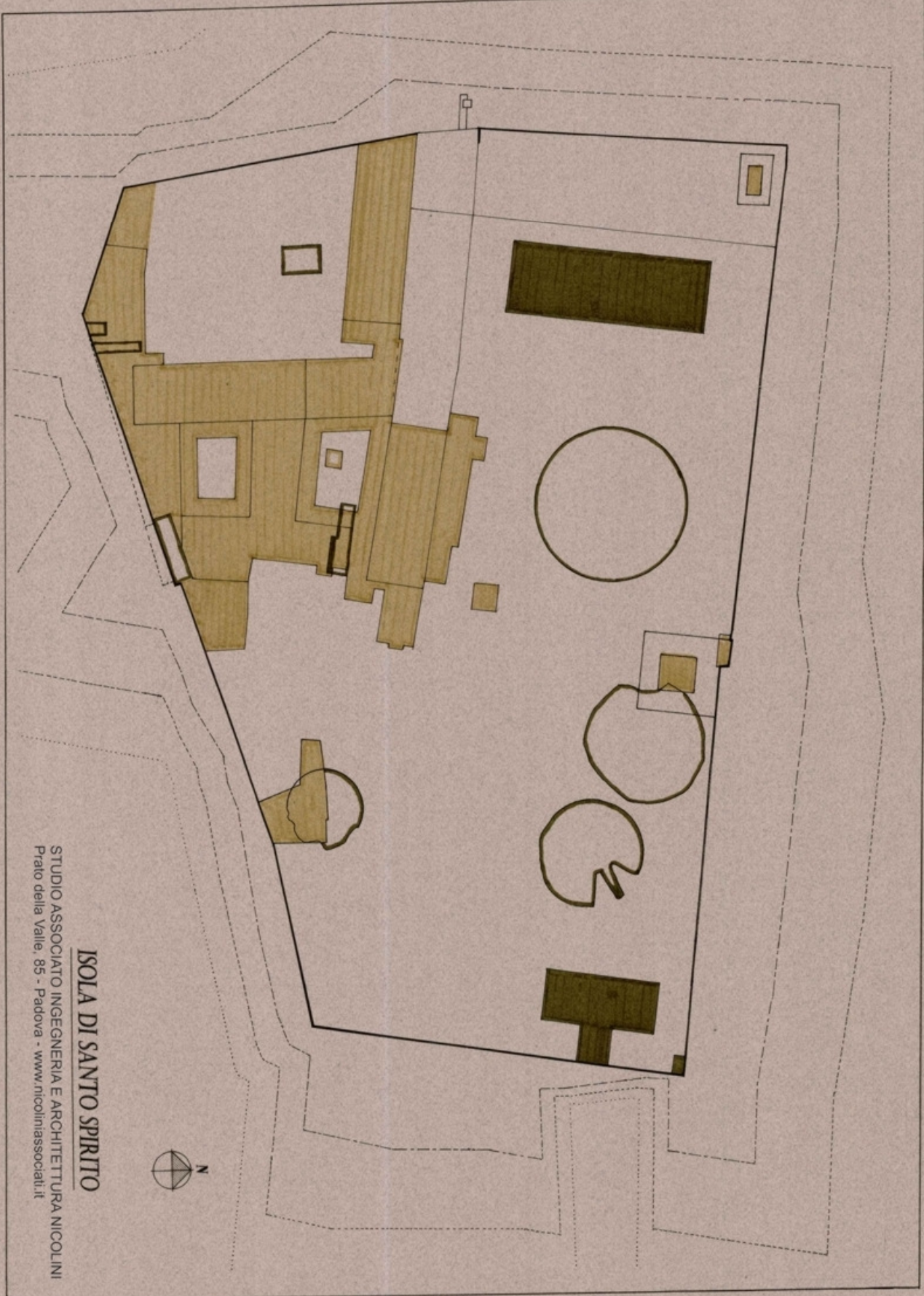

ISOLA DI SANTO SPIRITO
STUDIO ASSOCIATO INGEGNERIA E ARCHITETTURA NICOLINI
Prato della Valle, 85 - Padova - www.nicoliniassociati.it

VISUALIZZAZIONE DELLA SITUAZIONE PRE E POST NAPOLEONICA

- LEGENDA**
- situazione pre - napoleonica
 - situazione post - napoleonica

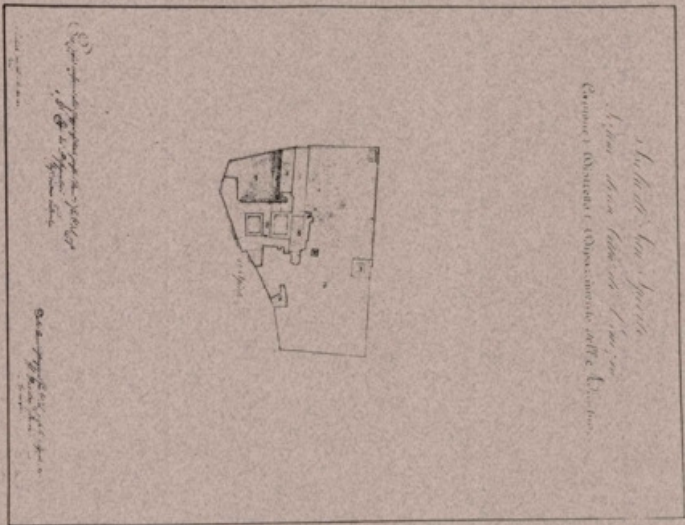

CATASTO NAPOLEONICO 1808-1811

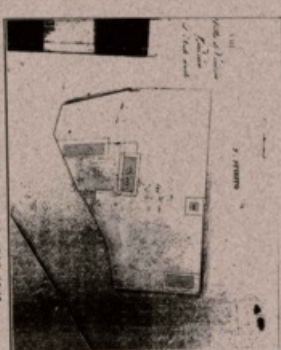

CATASTO AUSTRIACO 1838-1842



CATASTO AUSTRO-ITALIANO 1867-1913

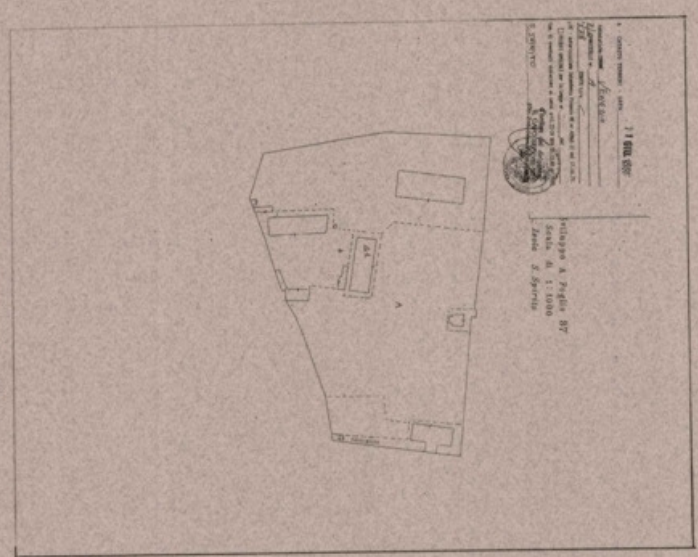

UTE - CATASTO TERRENI ATTUALE

COMUNE DI VENEZIA

B

STUDIO INGEGNERIA E ARCHITETTURA NICOLINI
Prato della Valle n° 85 - Padova Tel. 049 667392 E-mail: nicolinilassociati@libero.it

DATA Dicembre 2002
SCALA 1:500

ISOLA DI SANTO SPIRITO. IPOTESI PER UNA RICOSTRUZIONE
STUDI PRELIMINARI DELL'EDIFICAZIONE ATTRAVERSO I SECOLI

CORRISPONDENZA TRA:

- DOCUMENTAZIONE ICONOGRAFICA
- INCISIONE DI VIA CORONELLI DA "ISOLAIO DELTAVANTE VENETO" VENEZIA 1896-98
- CATASTO NAPOLEONICO (1808-11)
CON INNESTAMENTO MANUSCRITTI DESINATI DAL CATASTO AUSTRIACO ITALIANO E DALLA DOCUMENTAZIONE INEDITA



1. I colori e le forme in questo progetto di ipotesi sono riferiti alle ipotesi e non alle realtà storiche.



CORRISPONDENZA TRA:

- DOCUMENTAZIONE ICONOGRAFICA
- INCISIONE DI VIA CORONELLI DA "ISOLAIO DELTAVANTE VENETO" VENEZIA 1896-98
- CATASTO NAPOLEONICO
CON INNESTAMENTO MANUSCRITTI DESINATI DAL CATASTO AUSTRIACO ITALIANO E DALLA DOCUMENTAZIONE INEDITA

LEGENDA

-  manufatti desunti da Catasto Austriaco e Catasto italiano
-  manufatti desunti da documentazione italiana



INCISIONE DA: VIA CORONELLI "ISOLAIO DELTAVANTE VENETO", VE 1896-98

COMUNE DI VENEZIA

PIANTA

C

STUDIO DI INGEGNERIA E ARCHITETTURA NICOLINI
Prato della Valle n. 85 - Padova 041 081 662782 - E-mail nicolini@nicolini.it

"FOVECCLA S.R.L."
Via Cavour 81 - Padova

DATA Dicembre 2002
SCALA 1:500

ISOLA DI SANTO SPIRITO - IPOTESI PER UNA RICOSTRUZIONE
STUDI PRELIMINARI DELL'EDIFICAZIONE ATTRAVERSO I SECOLI

DOCUMENTAZIONE ECONOMICA
INGEGNERI E ZUCCHI DA FORSTIERO ILLUMINATO - VENEZIA, C. ALBRIZZI 1940
- CATASTO NAPOLEONICO (8008-11)
CON INSERIMENTO MANUSCRITTI DESINATI DAL CATASTO ASTRUCO E ITALIANO E DALLA DOCUMENTAZIONE MILITARE



ISOLA DI SANTO SPIRITO
STUDIO ASSOCIATO INGEGNERIA E ARCHITETTURA NICOLINI
Prato della Valle, 85 - Padova - www.nicoliniassociati.it

CORRISPONDENZA TRA:

- DOCUMENTAZIONE ECONOMICA
INGEGNERI E ZUCCHI DA FORSTIERO ILLUMINATO - VENEZIA, C. ALBRIZZI 1940
- CATASTO NAPOLEONICO
CON INSERIMENTO MANUSCRITTI DESINATI DAL CATASTO ASTRUCO E ITALIANO E DALLA DOCUMENTAZIONE MILITARE

LEGENDA

-  manufatti storici da Catalogo Astruco e Catasto Italiano
-  manufatti storici da documentazione militare



INCISIONE DA: E. ZUCCHI, "FORSTIERO ILLUMINATO", CALABRIZZI, VE 1740

COMUNE DI VENEZIA

STUDIO DI INGEGNERIA E ARCHITETTURA NICOLINI

Prato della Valle n. 85 - Padova - Tel. 049 862392 - E-mail nicolini@nicolini.it

PROVEGGLIA S.R.L.
Via Cavallotti 81 - Padova

DATA Dicembre 2012
SCALA 1:500

D

ISOLA DI SANTO SPIRITO - IPOTESI PER UNA RICOSTRUZIONE
STUDI PRELIMINARI DELL'EDIFICAZIONE ATTRAVERSO I SECOLI

CORRISPONDENZA TRA:

- DOCUMENTAZIONE ICONOGRAFICA
- PROSPETTIVE DI A. VENTINI, DA "ISOLARIO VENETO" - PROSPETTIVE DI XX SOLE, VENEZIA, T. VIROLO, 1771
- CATASTO NAPOLEONICO 1808-10
- CON INSENBAMENTO MANIRATTI DERIVATI DAL CATASTO ASTRONICO ITALIANO E DALLA DOCUMENTAZIONE MULTIMEDIALE



1. Volume di opere di studio e progetti di studio elaborati nel 2012 da Studio di Ingegneria e Architettura Nicolini e Provegglia S.r.l. in collaborazione con il Comune di Venezia.



CORRISPONDENZA TRA:

- DOCUMENTAZIONE ICONOGRAFICA
- PROSPETTIVE DI A. VENTINI, DA "ISOLARIO VENETO" - PROSPETTIVE DI XX SOLE, VENEZIA, T. VIROLO, 1771
- CATASTO NAPOLEONICO
- CON INSENBAMENTO MANIRATTI DERIVATI DAL CATASTO ASTRONICO ITALIANO E DALLA DOCUMENTAZIONE MULTIMEDIALE

LEGENDA

-  materiali storici da Catalogo Antico e Nuovo Italiano
-  materiali storici da documentazione multimediale

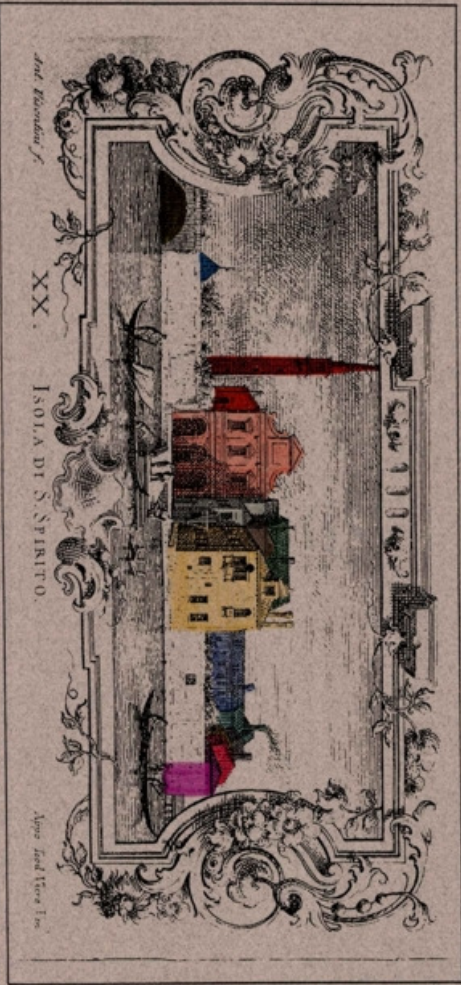

INCISIONE DI A. VENTINI, DA "ISOLARIO VENETO" - PROSPETTIVE DI XX SOLE, VENEZIA, T. VIROLO, 1771

COMUNE DI VENEZIA

10014

E

STUDIO INGEGNERIA E ARCHITETTURA NICOLINI
Prato della Valle n° 85 - Padova Tel. 049 852912 E-mail nicolini@nicolini.it

COMITENTE
PROVEGITA S.R.L.
Via Cassanese n° 7 Padova

DATA
CANTIERE 2003
SCALA 1:500

DESCRIZIONE
**ISOLA DI SANTO SPIRITO. PROTESI PER UNA RICOSTRUZIONE
STUDIO FREDERIGIANI DELL'EDIFICAZIONE ATTRAVERSO I SECOLI**

CORRISPONDENZA TPA

0000103
- DOCUMENTAZIONE ICONOGRAFICA
- INCISIONE DI F. TIRONI E A. SANDI DA "ISOLARIO" VENEZIA, T. VIBIO, 1779
- CATASTO NAPOLEONICO 1808-10
CON INSENBAMENTO MANUSCRITTI DESINATI DAL CLIENTE ARCHITETTO ITALIANO E DALLA DOCUMENTAZIONE MILITARE

1. Volume n° 10000103 - Volume n° 10000103 - Volume n° 10000103 - Volume n° 10000103 - Volume n° 10000103

CORRISPONDENZA TPA

- DOCUMENTAZIONE ICONOGRAFICA
- INCISIONE DI F. TIRONI E A. SANDI DA "ISOLARIO" VENEZIA, T. VIBIO, 1779
- CATASTO NAPOLEONICO
CON INSENBAMENTO MANUSCRITTI DESINATI DAL CLIENTE ARCHITETTO ITALIANO E DALLA DOCUMENTAZIONE MILITARE

LEGENDA

manufatti desunti da
Catasto Austriaco e Catasto Italiano

manufatti desunti da
documentazioni militari



ISOLA DI SANTO SPIRITO

STUDIO ASSOCIATO INGEGNERIA E ARCHITETTURA NICOLINI
Prato della Valle, 85 - Padova - www.nicoliniassociati.it

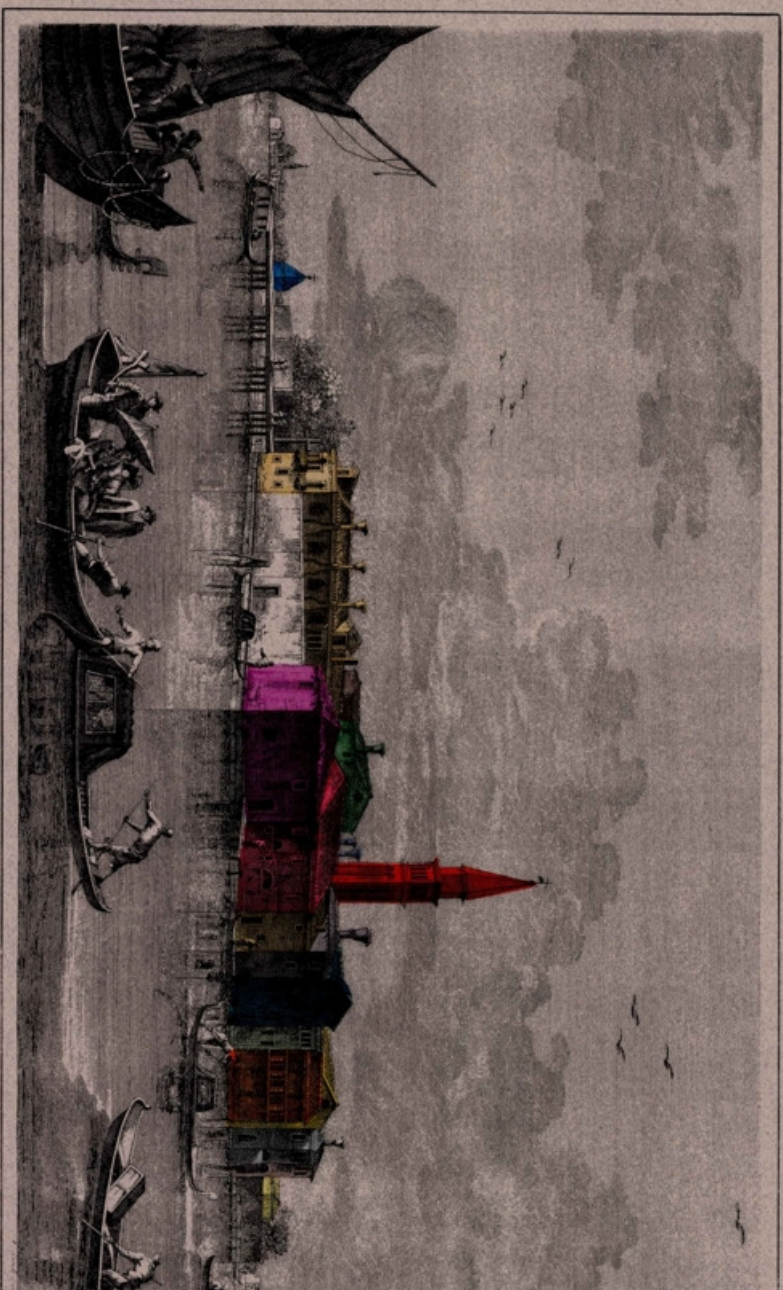

INCISIONE DI F. TIRONI E A. SANDI DA "ISOLARIO" VENEZIA, T. VIBIO, 1779

COMUNE DI VENEZIA

STUDIO INGEGNERIA E ARCHITETTURA NICOLINI

Prato della Valle n° 85 - Padova Tel 049 852762 E-mail nicolini@nicolini.it

PROVEGGLIA S.R.L.
Via Generali 85 - Padova

DATA Gennaio 2010
SCALA 1:500

F

ISOLA DI SANTO SPIRITO PROTESI PER UNA RICOSTRUZIONE
STUDI PRELIMINARI DELL'EDIFICAZIONE ATTRAVERSO I SECOLI

CORRISPONDENZA TRA

DOCUMENTAZIONE ICONOGRAFICA

TEMPERA DE G. GIARDI DATABILE FINE 700 - PRIMI 800

CATASTO NAUPOLEONICO 1808-10

CON INSENBAMENTO MANIFESTI DESINATI DAL CATASTO AUSTRIACO ITALIANO E DALLA DOCUMENTAZIONE METRAB

STUDIO INGEGNERIA E ARCHITETTURA NICOLINI



ISOLA DI SANTO SPIRITO
STUDIO ASSOCIATO INGEGNERIA E ARCHITETTURA NICOLINI
Prato della Valle, 85 - Padova - www.nicoliniassociati.it

CORRISPONDENZA TRA

DOCUMENTAZIONE ICONOGRAFICA

TEMPERA DE G. GIARDI DATABILE FINE 700 - PRIMI 800

CATASTO NAUPOLEONICO

CON INSENBAMENTO MANIFESTI DESINATI DAL CATASTO AUSTRIACO ITALIANO E DALLA DOCUMENTAZIONE METRAB

LEGENDA

□ manifesti desinati da
Catasto Austriaco e Catasto Italiano

□ manifesti desinati da
documentazione italiana



TEMPERA DE G. GIARDI DATABILE PRIMI 800

COMUNE DI VENEZIA

6

STUDIO ASSOCIATO INGEGNERIA E ARCHITETTURA
Piazzale della Vigna, 65 - Padova - Tel. 049 837271 - Fax 049 837272

PROGETTAZIONE
ING. GIUSEPPE VENTURA

ISOLA DI SANTO SPIRITO - PROGETTO PER UNA RICOstruzione
STABILIMENTO PERMANENTE DELL'INTERCOMUNE AFFILIATO AL SETTORE

COMPOSIZIONE TPA

- DOCUMENTAZIONE DOCUMENTAZIONE
- PROGETTO DI COSTRUZIONE, SCHEMI E PLANI
- CANTIERO SUPERINTENDENTE
- COORDINAMENTO SUPERINTENDENTE

COMPOSIZIONE TPA

- DOCUMENTAZIONE DOCUMENTAZIONE
- PROGETTO DI COSTRUZIONE, SCHEMI E PLANI
- CANTIERO SUPERINTENDENTE
- COORDINAMENTO SUPERINTENDENTE

LEGENDA

- Spazio riservato ai Clienti e Clienti
- Spazio riservato ai Clienti e Clienti
- Spazio riservato ai Clienti e Clienti



ISOLA DI SANTO SPIRITO

STUDIO ASSOCIATO INGEGNERIA E ARCHITETTURA
Piazzale della Vigna, 65 - Padova - www.ncoiassociati.it



PROGETTO DI COSTRUZIONE, SCHEMI E PLANI

COMUNE DI VENEZIA

STUDIO INGEGNERIA E ARCHITETTURA NICOLINI

Prato della Valle n° 85 - Padova Tel. 049 852782 Fax 049 8528044

PROVEGIA S.R.L.
Via Canalotti, Padova

DATA: Gennaio 2010
SCALE: 1:500

ISOLA DI SANTO SPIRITO. IPOTESI PER UNA RICOSTRUZIONE
STUDI PRELIMINARI DELL'EDIFICAZIONE ATTRAVERSO I SECOLI

RESULTANZE DELL'ANALISI E STUDIO DELLA DOCUMENTAZIONE STORICA DI RIFERIMENTO

SCHEMA CONSPETTIVE

1

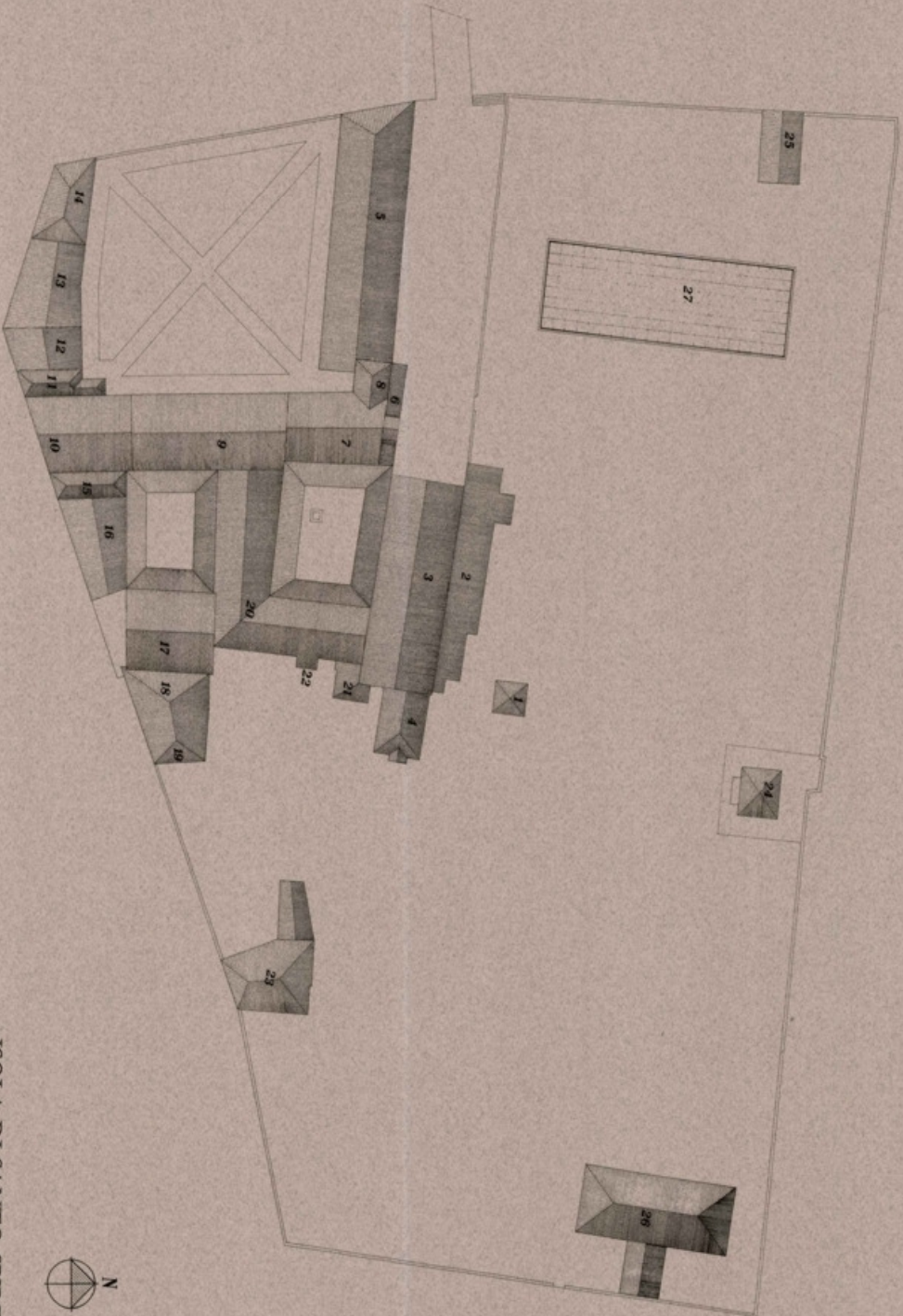

ISOLA DI SANTO SPIRITO
STUDIO ASSOCIATO INGEGNERIA E ARCHITETTURA NICOLINI
Prato della Valle, 85 - Padova - www.nicoliniassociati.it

Documentazione iconografica di riferimento:

- incisione di V.M. Coronelli, da "Isolario dell'Adriatico veneto", Venezia, 1696-98
- incisione di F. Zucchi, da "Fondestro illuminata", Venezia, G. Abruzzi 1740
- incisione di F. Tironi e A. Sandi, da "Isolario", Venezia, T. Veno, 1779
- incisione di A. Visentini, da "Isolario Veneto - Prospettive di XX isole", Venezia, T. Veno, 1777
- tempore di G. Guardi, databile prima 800
- incisione di P. Chenavaz, databile prima decennio 800
- Castello Napolitano, 1810-1811
- Castelli Austriaci e italiani
- Documentazione militare

LEGENDA

- | | | | | | | | | | | | | | | | | | |
|---|---|---|---|---|--|----|---|----|---|----|---|----|---|----|---|----|---|
| 1 | manufatto presente in:
- V.M. Coronelli
- F. Zucchi
- F. Tironi - A. Sandi
- A. Visentini
- G. Guardi
- Castello Napolitano | 4 | manufatto presente in:
- V.M. Coronelli
- Castello Napolitano | 7 | manufatto presente in:
- V.M. Coronelli
- F. Zucchi
- F. Tironi - A. Sandi
- A. Visentini
- G. Guardi
- P. Chenavaz (parte)
- Castello Napolitano | 10 | manufatto presente in:
- V.M. Coronelli
- F. Zucchi
- F. Tironi - A. Sandi
- A. Visentini
- G. Guardi
- Castello Napolitano | 13 | manufatto presente in:
- V.M. Coronelli
- F. Zucchi
- F. Tironi - A. Sandi
- A. Visentini
- G. Guardi
- Castello Napolitano | 16 | manufatto presente in:
- V.M. Coronelli
- F. Zucchi
- F. Tironi - A. Sandi
- A. Visentini
- G. Guardi
- Castello Napolitano | 19 | manufatto presente in:
- V.M. Coronelli
- F. Zucchi
- F. Tironi - A. Sandi
- A. Visentini
- G. Guardi
- Castello Napolitano | 22 | manufatto presente in:
- V.M. Coronelli
- F. Zucchi
- F. Tironi - A. Sandi
- A. Visentini
- G. Guardi
- Castello Napolitano | 25 | manufatto presente in:
- V.M. Coronelli
- F. Zucchi
- F. Tironi - A. Sandi
- A. Visentini
- G. Guardi
- Castello Napolitano |
| 2 | manufatto presente in:
- V.M. Coronelli
- A. Visentini
- G. Guardi
- Castello Napolitano | 5 | manufatto presente in:
- V.M. Coronelli
- F. Zucchi
- F. Tironi - A. Sandi
- A. Visentini
- G. Guardi
- Castello Napolitano | 8 | manufatto presente in:
- V.M. Coronelli
- F. Zucchi
- F. Tironi - A. Sandi
- A. Visentini
- G. Guardi
- Castello Napolitano | 11 | manufatto presente in:
- V.M. Coronelli
- F. Zucchi
- F. Tironi - A. Sandi
- A. Visentini
- G. Guardi
- Castello Napolitano | 14 | manufatto presente in:
- V.M. Coronelli
- F. Zucchi
- F. Tironi - A. Sandi
- A. Visentini
- G. Guardi
- Castello Napolitano | 17 | manufatto presente in:
- V.M. Coronelli
- F. Zucchi
- F. Tironi - A. Sandi
- A. Visentini
- G. Guardi
- Castello Napolitano | 20 | manufatto presente in:
- V.M. Coronelli
- F. Zucchi
- F. Tironi - A. Sandi
- A. Visentini
- G. Guardi
- Castello Napolitano | 23 | manufatto presente in:
- V.M. Coronelli
- F. Zucchi
- F. Tironi - A. Sandi
- A. Visentini
- G. Guardi
- Castello Napolitano | 26 | manufatto presente in:
- V.M. Coronelli
- F. Zucchi
- F. Tironi - A. Sandi
- A. Visentini
- G. Guardi
- Castello Napolitano |
| 3 | manufatto presente in:
- V.M. Coronelli
- F. Zucchi
- A. Visentini
- G. Guardi
- P. Chenavaz
- Castelli Austriaci e italiani
- Documentazione militare | 6 | manufatto presente in:
- V.M. Coronelli
- F. Zucchi
- F. Tironi - A. Sandi
- A. Visentini
- G. Guardi
- Castello Napolitano | 9 | manufatto presente in:
- V.M. Coronelli
- F. Zucchi
- F. Tironi - A. Sandi
- A. Visentini
- G. Guardi
- Castello Napolitano | 12 | manufatto presente in:
- V.M. Coronelli
- F. Zucchi
- F. Tironi - A. Sandi
- A. Visentini
- G. Guardi
- Castello Napolitano | 15 | manufatto presente in:
- V.M. Coronelli
- F. Zucchi
- F. Tironi - A. Sandi
- A. Visentini
- G. Guardi
- Castello Napolitano | 18 | manufatto presente in:
- V.M. Coronelli
- F. Zucchi
- F. Tironi - A. Sandi
- A. Visentini
- G. Guardi
- Castello Napolitano | 21 | manufatto presente in:
- V.M. Coronelli
- F. Zucchi
- F. Tironi - A. Sandi
- A. Visentini
- G. Guardi
- Castello Napolitano | 24 | manufatto presente in:
- V.M. Coronelli
- F. Zucchi
- F. Tironi - A. Sandi
- A. Visentini
- G. Guardi
- Castello Napolitano | 27 | manufatto presente in:
- V.M. Coronelli
- F. Zucchi
- F. Tironi - A. Sandi
- A. Visentini
- G. Guardi
- Castello Napolitano |