

Dispositivo di chiusura con tenda a rullo con sistema di manovra motorizzata su guida

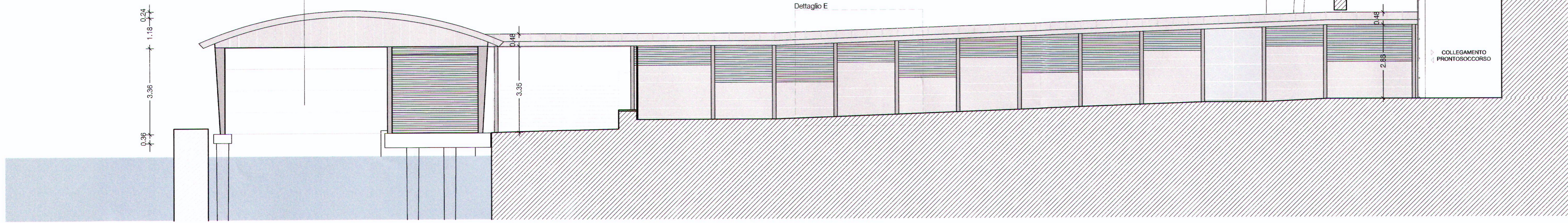

PROSPETTO NORD-OVEST scala 1:100

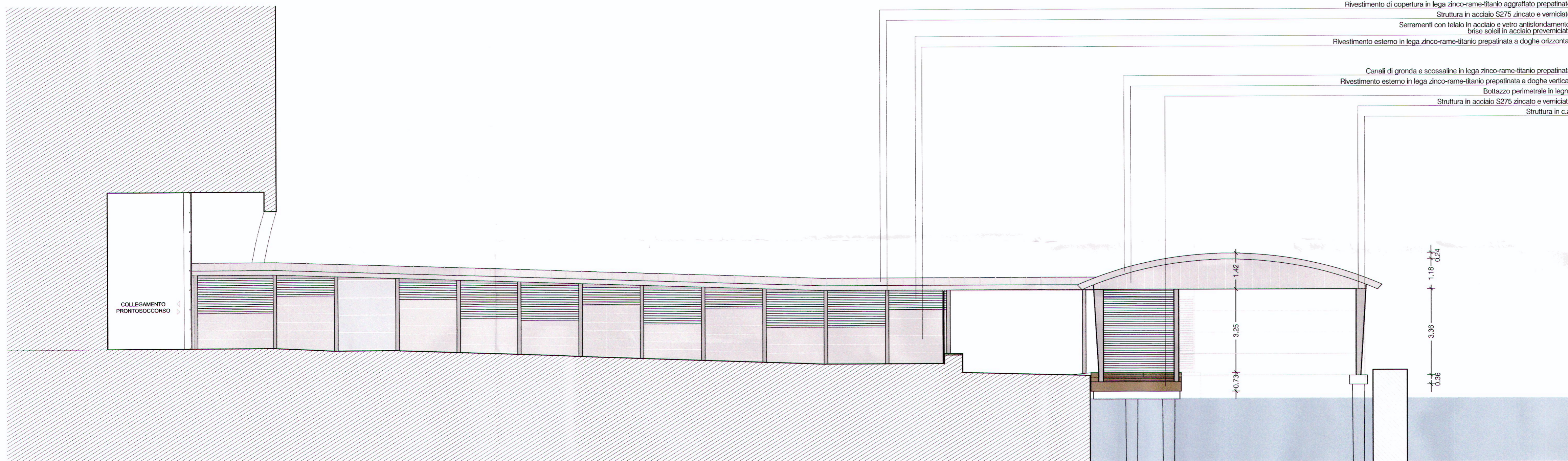

PROSPETTO SUD-EST scala 1:100

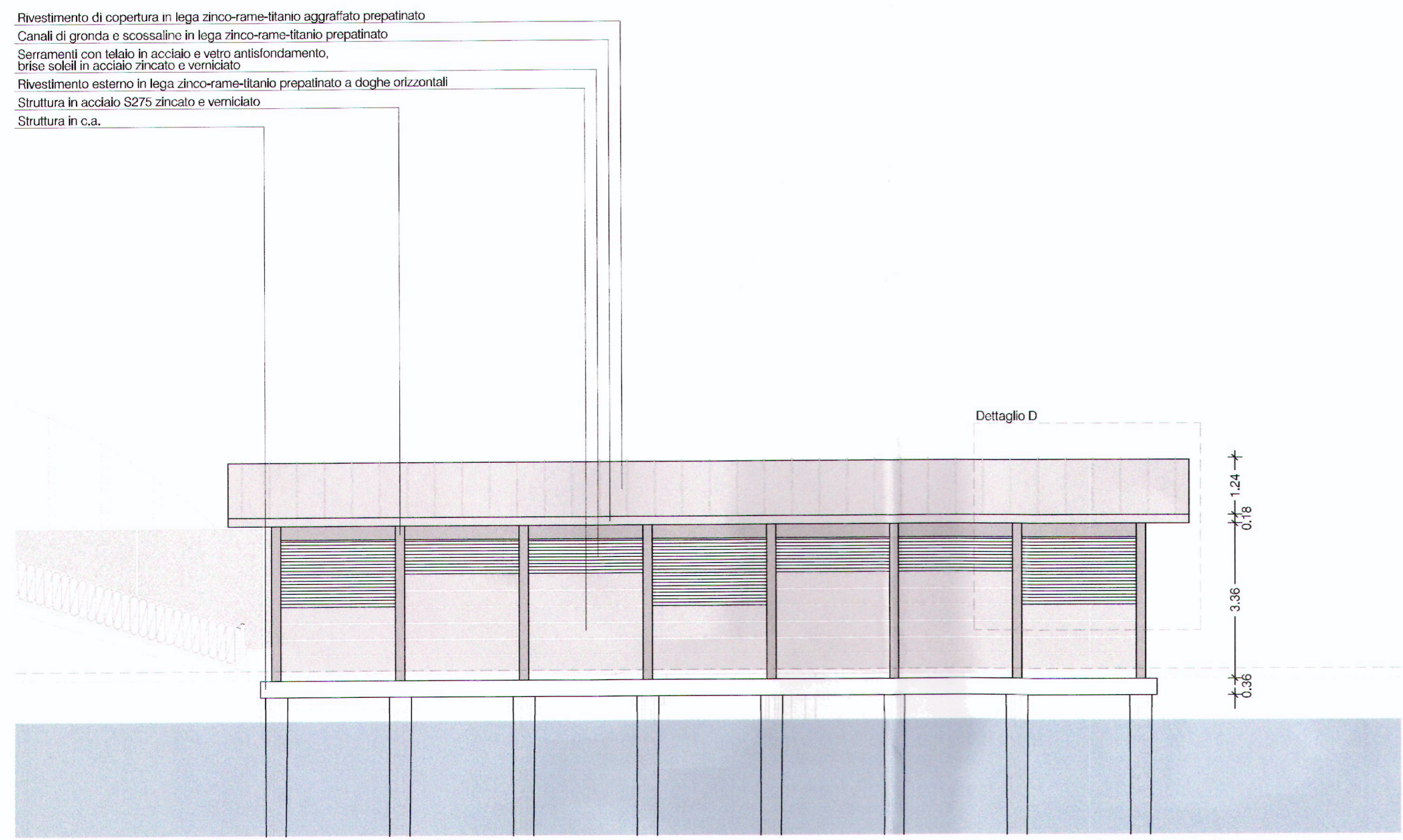

PROSPETTO NORD-EST scala 1:100

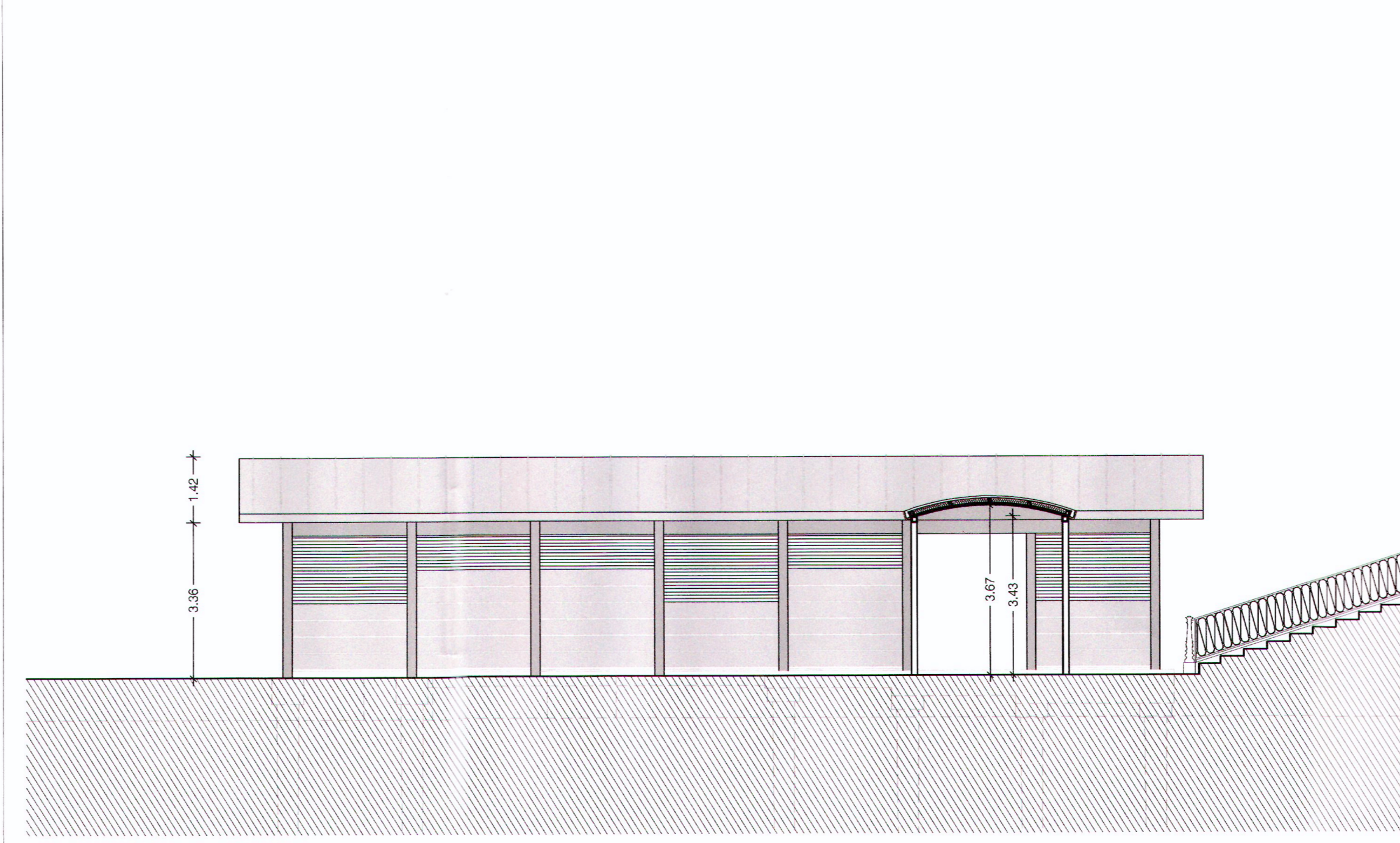

PROSPETTO SUD-OVEST scala 1:100

Rivestimento di copertura in lega zinco-rame-titanio aggraffato prepatinato.
 Struttura in acciaio S275 zincato e verniciato.
 Serramenti con telaio in acciaio e vetro antirifondamento, brise solari in acciaio preverniciato.
 Rivestimento esterno in lega zinco-rame-titanio prepatinato a doghe orizzontali.

Canali di gronda e scossalino in lega zinco-rame-titanio prepatinato.
 Rivestimento esterno in lega zinco-rame-titanio prepatinato a doghe verticali.
 Battazzo perimetrale in legno.
 Struttura in acciaio S275 zincato e verniciato.
 Struttura in c.a.

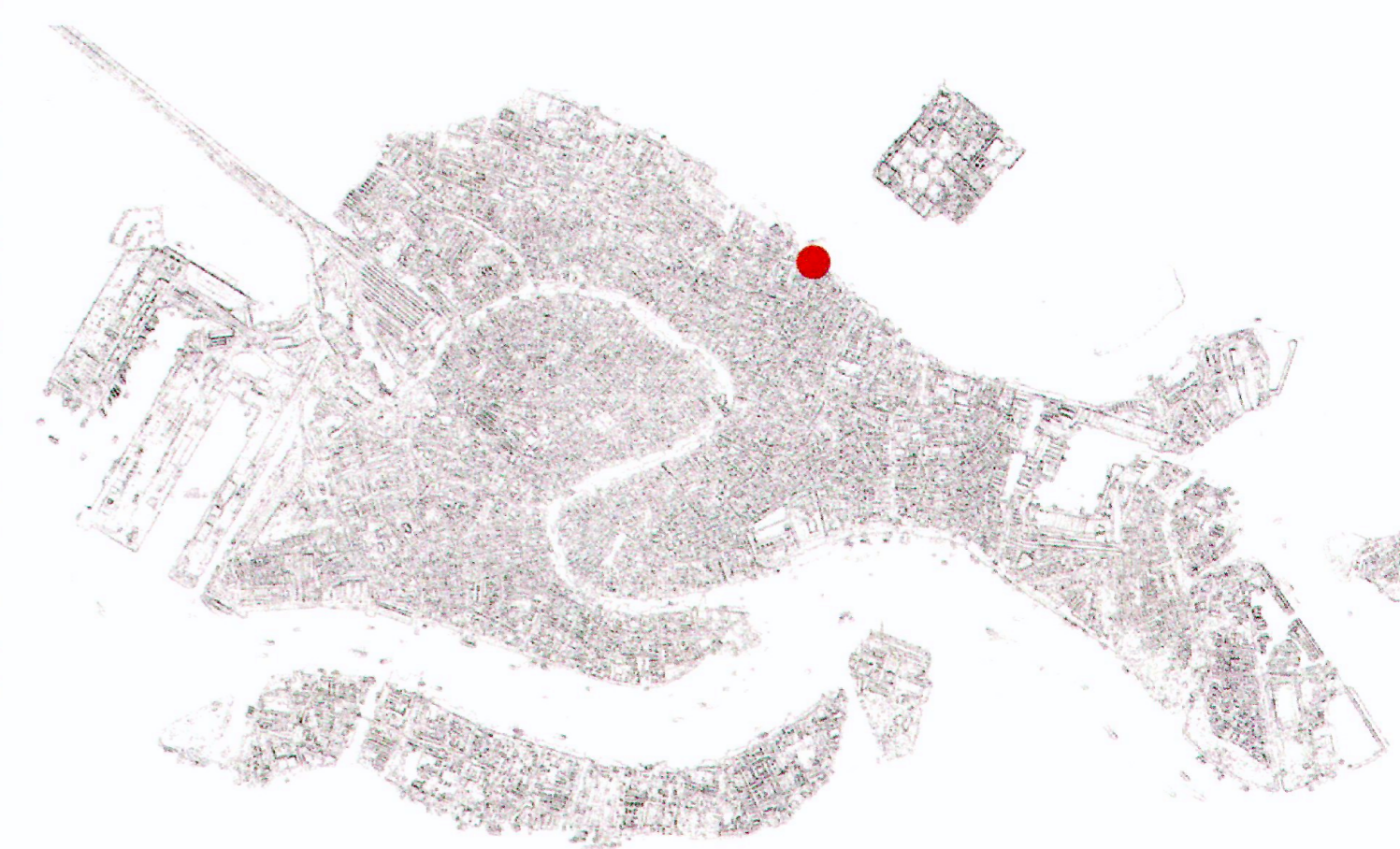
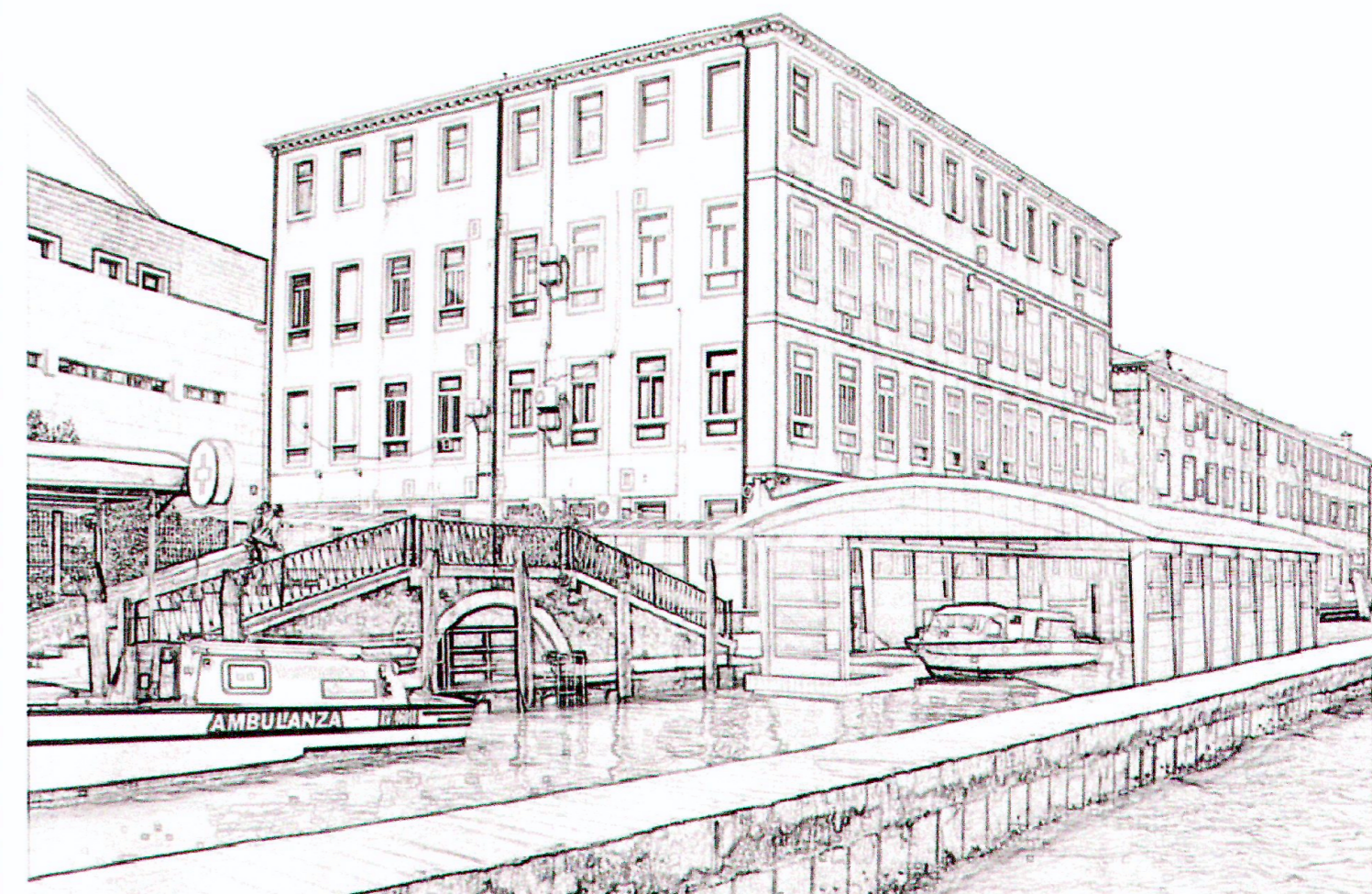

SERVIZIO SANITARIO NAZIONALI REGIONE VENETO
 AZIENDA U.L.S.S 12 VENEZIANA PARTIMENTO TECNICO

COMUNE DI VENEZIA PG/2013/0492429 dal 12.11.2013 ore 12.30
 MIT AZIENDA U.L.S.S. 12 VENEZIANA Ass. Elezione Urbanistica C.S.I.
 Valutata n. 1 e Rapporto del 28/09/2013

LAVORI: REALIZZAZIONE DI UN APPRODO COPERTO PER IDROAMBULANZE PRESSO L'OSPEDALE DI VENEZIA, FONDAMENTE NOVE. PROGETTO DEFINITIVO

Progettisti: **vka progettati**

Responsabile del Procedimento: ing. GIROLAMO STRANO	Direttore Amministrativo: dott. FABIO PERINA
Direttore del Presidio Ospedaliero: dott. VINCENZO NARDACCHIONE	Direttore U.O.C. Servizio Progettazione e Lavori: ing. GIROLAMO STRANO
Direttore Sanitario: dott. RITA FINOTTO	Direttore Generale: dott. GIUSEPPE DAL BEN

COMUNE DI VENEZIA (VE) - REGIONE VENETO
 PROGETTO DEFINITIVO
 REALIZZAZIONE DI UN APPRODO COPERTO PER IDROAMBULANZE PRESSO L'OSPEDALE DI VENEZIA, FONDAMENTE NOVE

COMMITTENTE/RICHIEDENTE
 AZIENDA U.L.S.S. 12 VENEZIANA
 Ospedale civile SS. Giovanni e Paolo alla Fondamente Nuove - Venezia (VE)

PROGETTO:
 Architetto Pierpaolo Fugali
 Architetto Luca Gasparini

COLLABORATORE: Dott. Arch. Valentina Camporese

PROGETTO Prospetti

DATA EMISSIONE
 ottobre 2013

TAV. P02
 SCALA 1:100

REV	DATA	DESCRIZIONE REVISIONE	VERIFICATO	APPROVATO
00	-	-	-	-
01	-	-	-	-
02	-	-	-	-
03	-	-	-	-

bozza
 copia di studio
 validato