

PROSPETTO NORD

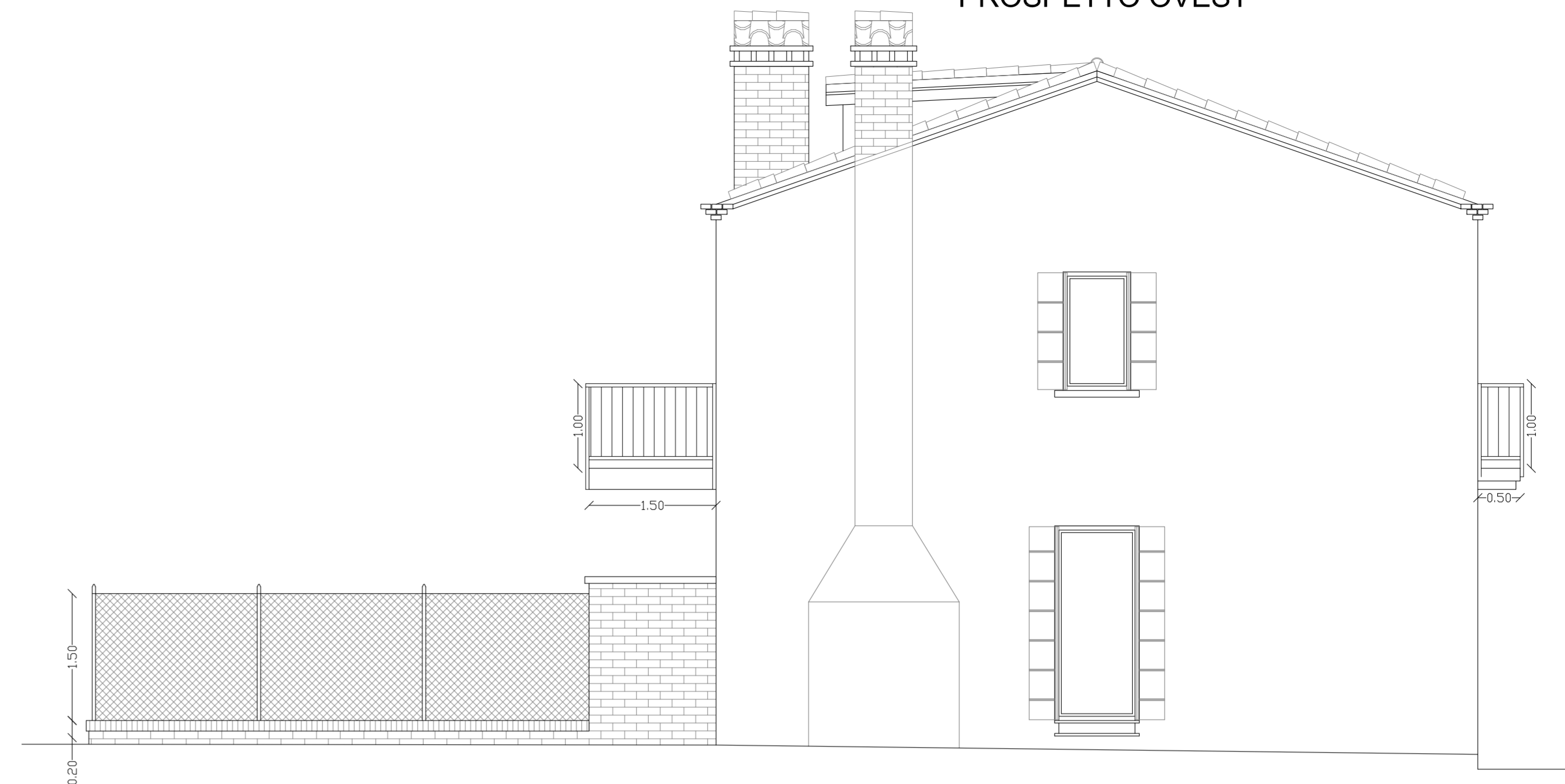

PROSPETTO OVEST



PROSPETTO SUD



PROSPETTO EST

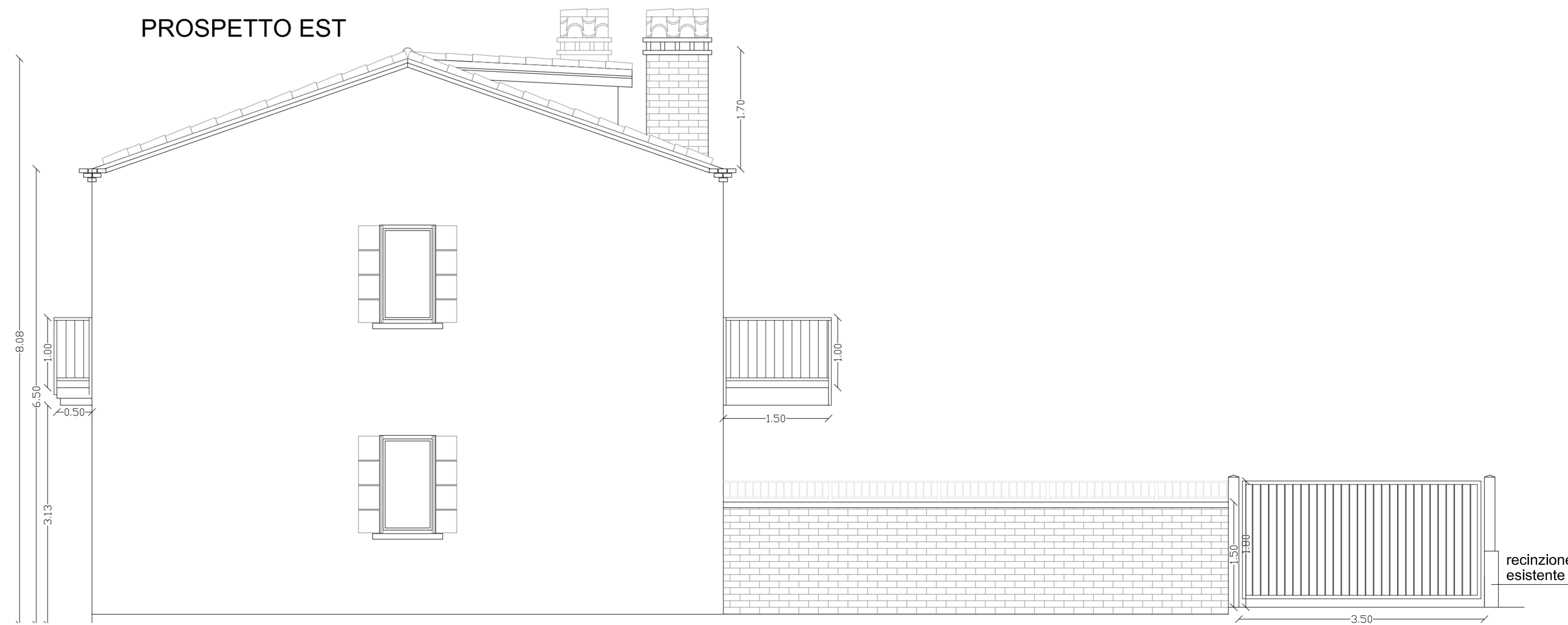

Regione del Veneto Provincia di Venezia

COMUNE DI VENEZIA

PIANO DI LOTTIZZAZIONE  
VPRG Isola di Pellestrina  
Scheda n. 14 - Area C2RS n. 3

Indirizzo delle Opere:

PELESTRINA (VE) - Sestiere Zennari, s.n.  
Comune di Venezia - Sezione Pellestrina  
N.C.T. Foglio 8 Mappale 400

Committenti:

Busetto Sandro *Busetto Sandro* Busetto Maria *Busetto Maria*  
 Busetto Dino *Busetto Dino* Nucciotti Cristina *Nucciotti Cristina*  
 Ghezzi Andrea *Ghezzi Andrea* Busetto Valentina *Busetto Valentina*

Data: 04/05/2013	Oggetto della tavola:	PROGETTO	Tav.
Revis: 11/11/2013	- PROSPETTI	Scala 1 : 50	P2
Revis: 07/03/2014			

Geometra Marco GHEZZO  
 C.F. GHEZ MRC 79M22 L7361 - P.IVA 03614310278  
 geom.marco@alice.it

Architetto DANIELE DE POLI  
 C.F. DEPOL DNL 79A51 L7560 - P.IVA 0733470276  
 ORD. DEGLI ARCHITETTI  
 PIANIFICAZIONE E PROGETTAZIONE  
 DELLA PROVINCIA DI VENEZIA  
 SEZIONE DI VENEZIA  
 DANIELE DE POLI  
 ARCHITETTO N° 3498

Il presente elaborato è di proprietà dei professionisti firmatari del presente progetto. Senza autorizzazione non potrà essere utilizzato per la costruzione dell'oggetto rappresentato, né venire comunicato a terzi o riprodotto. Lo studio tutela i propri diritti secondo quanto previsto dalle Leggi vigenti.