



COMUNE DI VENEZIA
Direzione Sviluppo del Territorio

SERVIZIO REDAZIONE MONITORAGGIO E GESTIONE PIANO INTERVENTI TERRAFERMA

VARIANTE PARZIALE ALLA V.P.R.G. VIGENTE AI SENSI DELL'ART. 48 C. 1 BIS L.R. 11/04 E ART. 50 C. 4 LETT. H) LEGGE REGIONALE 61/85 PER LA REALIZZAZIONE DI UN'AREA DA DESTINARE AD ATTREZZATURA DI INTERESSE COMUNE A TRIVIGNANO

TAVOLA UNICA

PROGETTO:

Responsabile del procedimento: Arch. Luca Barison

Progettista: Arch. Valentina Bassato

Collaboratrice: Alessandra Cattelan, Betti Tombolato



Adozione con Delibera di C.C. n. 44 del 10.06.2013 esecutiva il 19.07.2013

Approvazione con Delibera di C.C. n. del esecutiva il

LEGENDA

- ambito di variante
- ambito soggetto al D.Lgs. 42/2004 art. 142 (Beni paesaggistici - 150 mt rispetto fiumi)
- viabilità
- viabilità di progetto
- pista ciclabile
- fascia di rispetto stradale
- A.9 Trivignano
- B.3
- C.1.1
- C.1.4
- E.3.2 unità di paesaggio in zona agricola ad elevato frazionamento fondiario
- E.3.1 zona agricola ad elevato frazionamento fondiario e/o ad elevata frammentazione aziendale
- A attrezzatura di interesse comune di progetto
- P parcheggio di progetto
- I istruzione dell'obbligo esistente
- F.Sp F Speciale-Bosco di Mestre

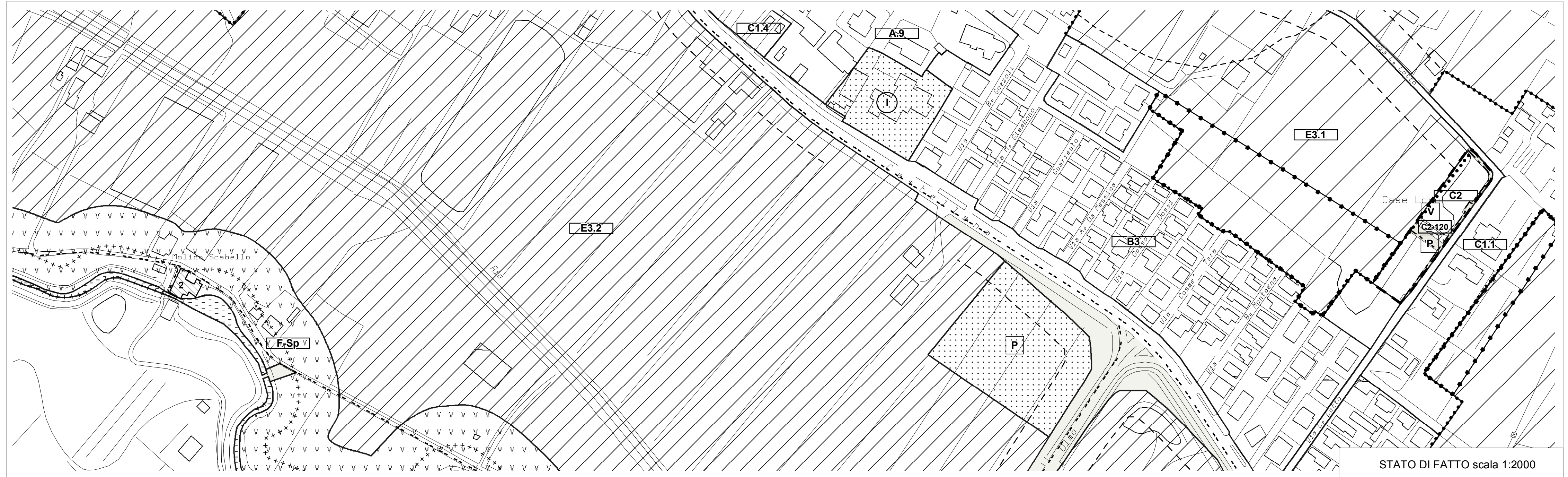

STATO DI FATTO scala 1:2000

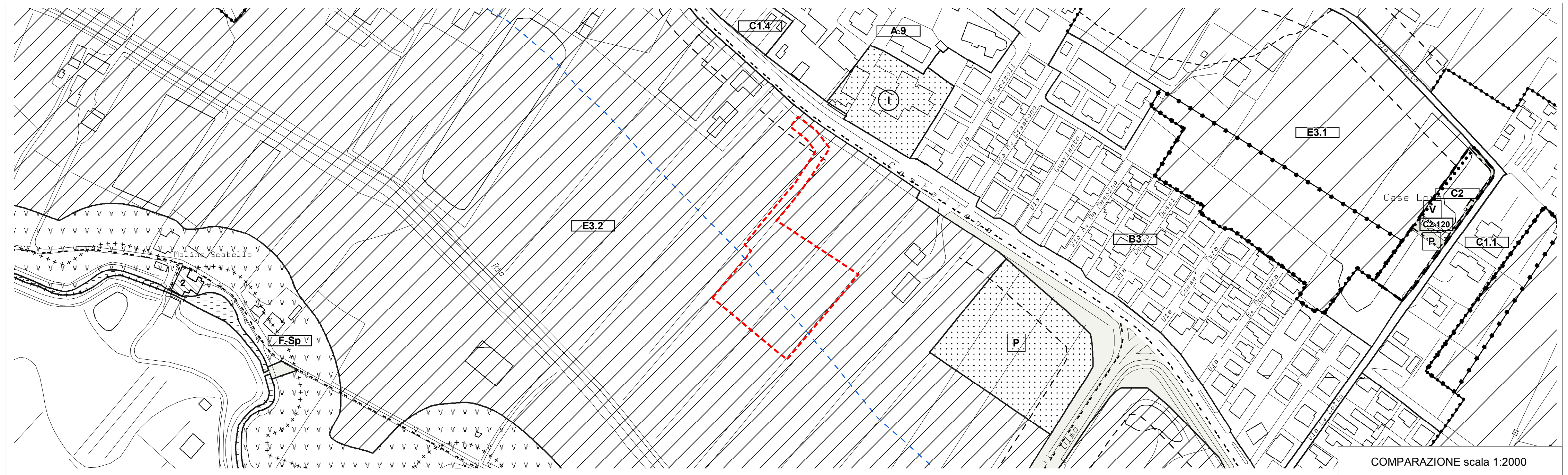

COMPARAZIONE scala 1:2000



STATO DI PROGETTO scala 1:2000