

PARTICOLARE 1

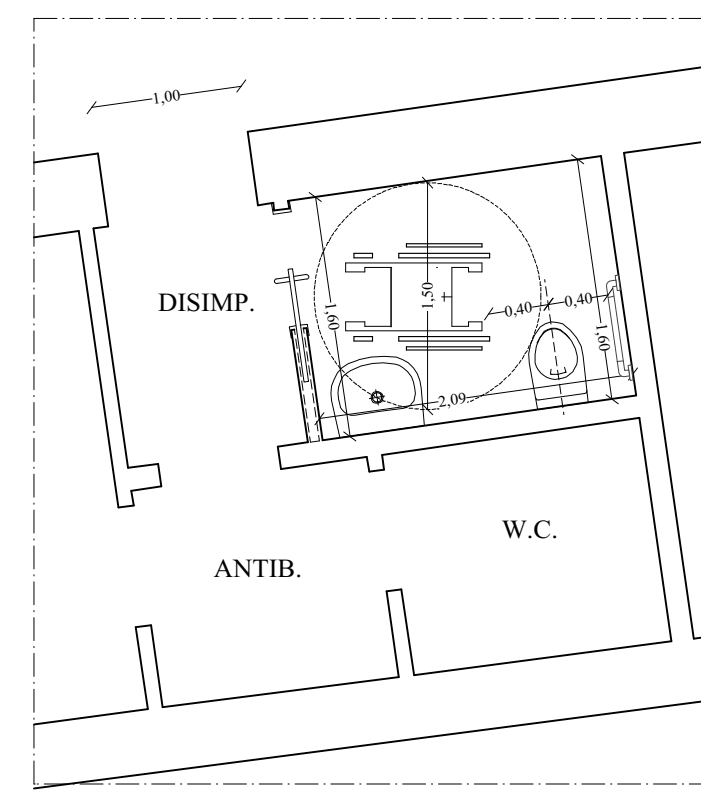

PARTICOLARE 2

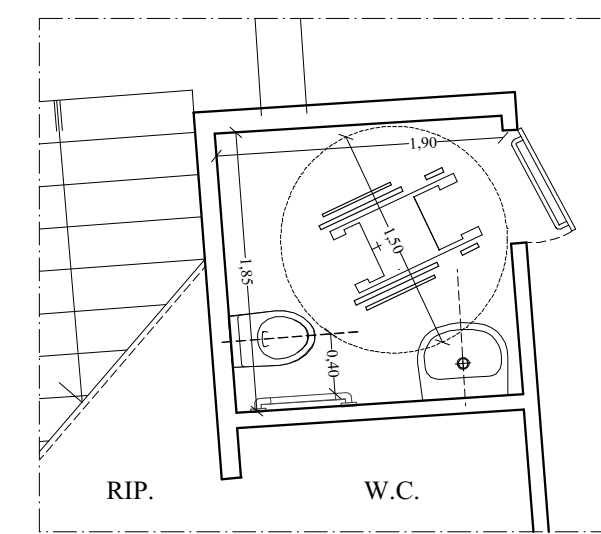

**PARTICOLARE 3
(Schema tipo)**

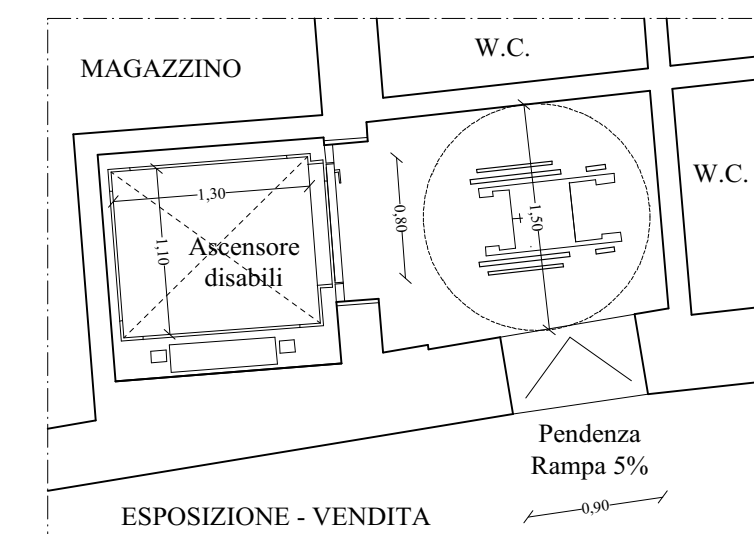

Aree ad uso esclusivo dei dipendenti dell'attività

PARTICOLARE 4

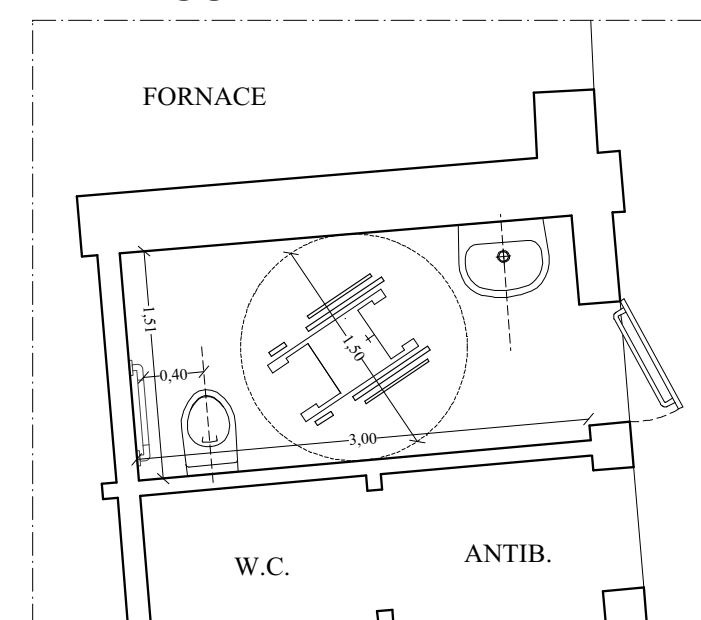

PARTICOLARE 5

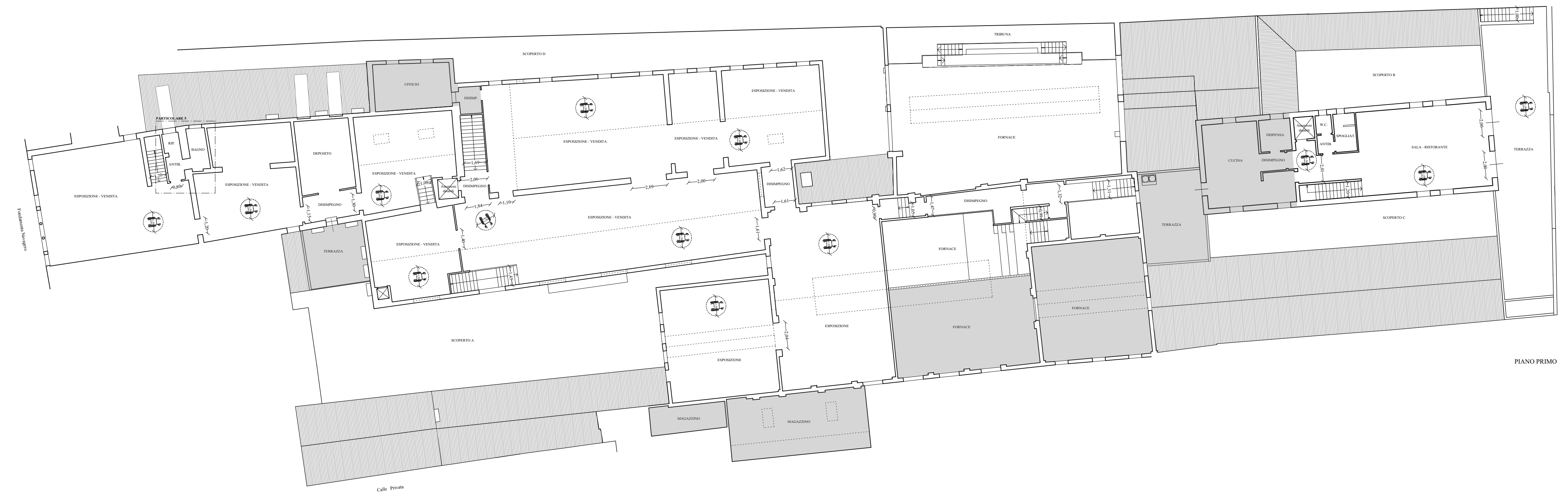
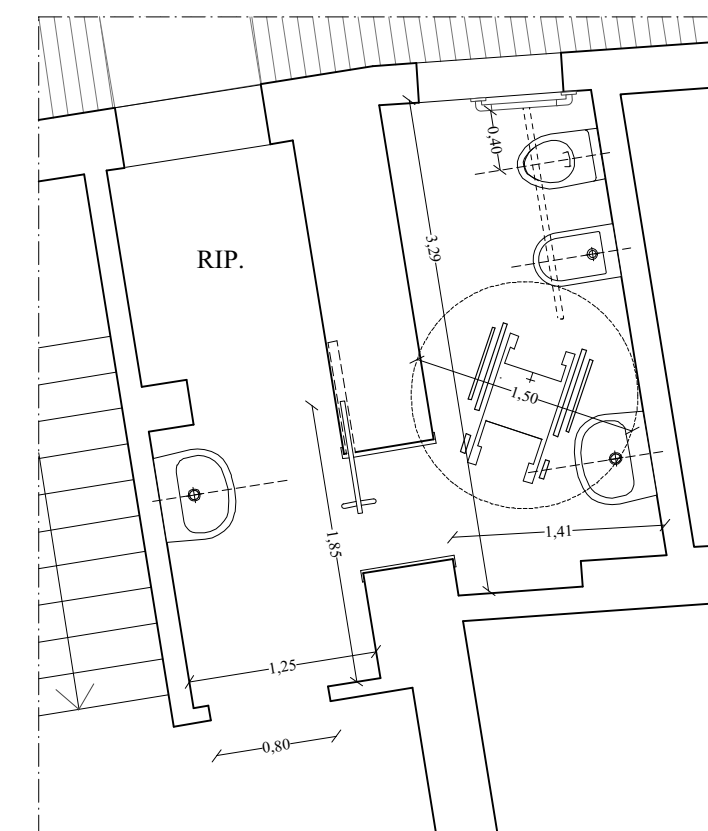

PIANO PRIMO

STUDIO TECNICO FURLAN
 Arch. Giancarlo Furlan
 Santa Croce 1711/1718 - 30135 - VENEZIA - Tel. e Fax 041/5223190 - email info@studiotecnicofurlan.it

IMMOBILI SITI A VENEZIA - MURANO
 Fondamenta Navagero 50 - 54/B
 Fig. 54 Mapp. 407

Committente: VETRERIA ESTEVAN ROSSETTO 1950 s.r.l.
 Legale Rappresentante MESSINA LINO

PROGETTO DI RISTRUTTURAZIONE EDILIZIA CON AMPLIAMENTO

PROGETTO (soluzioni per accessibilità e visitabilità dell'Unità Immobiliare ai sensi del Dgr. n° 1428 del 06 settembre 2011)
 Pianta Piano Terra - PRIMO
 Particolari
 Scala 1 : 200
 Scala 1 : 50

N°10

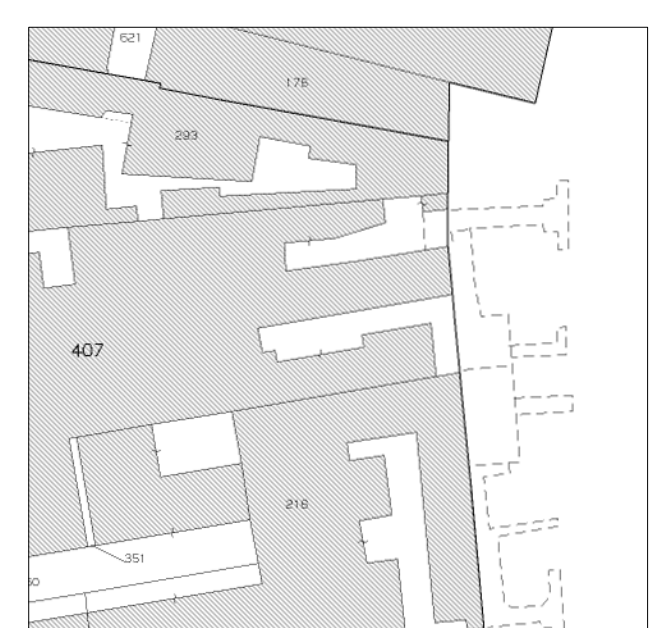

Estratto Mappa Scala 1:1000

Agosto 2018

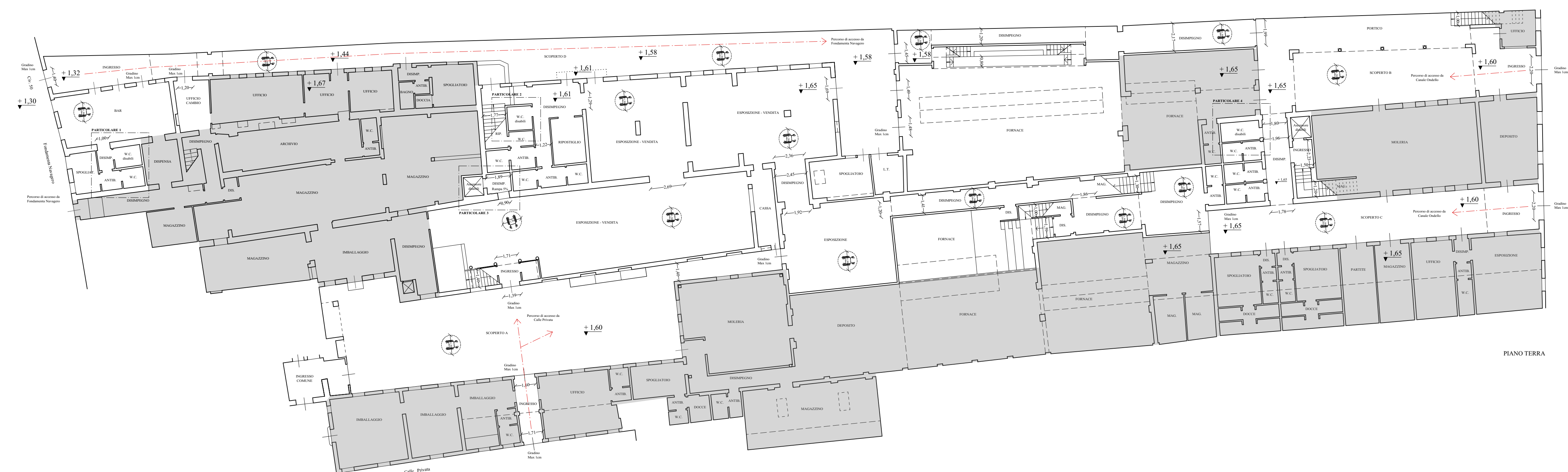

PIANO TERRA