

**LEGENDA SIMBOLI**  
LINEE DI PERIMETRO

	LIMITI PROPRIETÀ		EDIFICI DI PROGETTO
	LIMITI INTERVENTO		CANALE BAZZERA
	LIMITI LOTTO		POSTI MACCHINA
	PARCHeggi ED AREE VERDI		
	VIABILITÀ		
	AREA VERDE		
	MARCIAPEDI		

ORTOFOTO

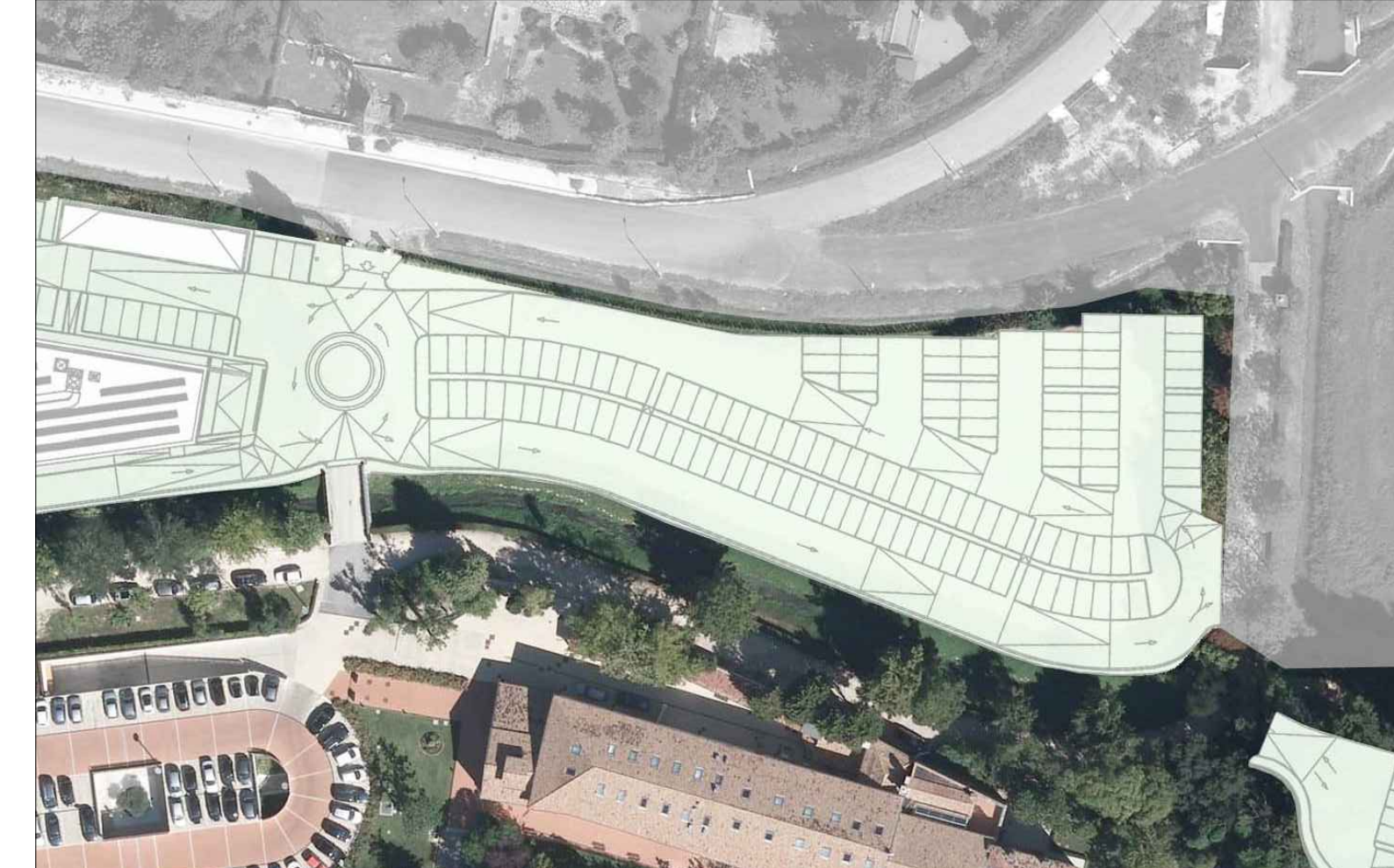

REGIONE VENETO - COMUNE DI VENEZIA - LOC. MAROCCO  
**NUOVO EDIFICIO DIREZIONALE E SISTEMAZIONE DELLE PERTINENZE ESTERNE**  
 Ubicazione intervento: VIA GATTA, 11 - 30174 MESTRE VENEZIA  
 Uff. I.R.C.A. **BANCA IFIS S.p.A.**  
 VIA TERRAGLIO, 63 - 30174 MESTRE VENEZIA  
 Rappresentanti delegati: Pasquale Alberto Messaro Flavio  
 Fase di lavoro: **PROGETTAZIONE ESECUTIVA DELL'OPERA**  
 Gruppo di lavoro:  
 Progettazione architettonica: De Lazzari arch. Marco - Via Roma, 220 - 30038 Spinea (VI) / Sivara ing. Dario - Via Di Tor Barone, 1 - 34121 Trieste  
 Sicurezza in fase di progettazione: Cecchi geom. Marco co-Synergia s.r.l. - Via R. Mansi, 18 - 34134 Trieste  
 Prevenzione incendi: Sivara ing. Dario - Via Di Tor Barone, 1 - 34121 Trieste  
 Progettazione strutturale: Smodica ing. Isack - Loc. Daina, 54/53 - 34018 San Dorligo della Valle (TS)  
 Impianti tecnologici e fabbisogni energetici: Sivara ing. Dario - Via Di Tor Barone, 1 - 34121 Trieste  
 Requisiti acustici: Abate ing. Dario - Corso Garibaldi, 47 - 33170 Portofino  
 Coordinamento generale: Sivara ing. Dario - Via Di Tor Barone, 1 - 34121 Trieste

TITOLO  
 AUTORIZZAZIONE EDILIZIA  
 PROGETTO DELL'OPERA  
 DESCRIZIONE  
 STATO DI PROGETTO 2  
 AREA DI INTERVENTO 2  
 PLANIMETRIA GENERALE, SEZIONE E  
 QUOTE AL TRE TICHE E ORTOFOTO  
 TECNICO INCARICATO  
 DE LAZZARI arch. MARCO  
 SVARA ing. DARIO  
 RIFERIMENTI  
 REDATTO DA: PIVA arch. MARCO  
 VERIFICATO DA: DE LAZZARI arch. MARCO  
 NOME FILE: es160110\_PC\_SP-EG.01-02-03.17.11.10.dwg  
 TIPO DOCUMENTO: ELABORATO GRAFICO

SIGLA  
**PC\_SP-EG.02**  
 REVISIONE  
 DATA: 10.11.2017  
 AGG.: