

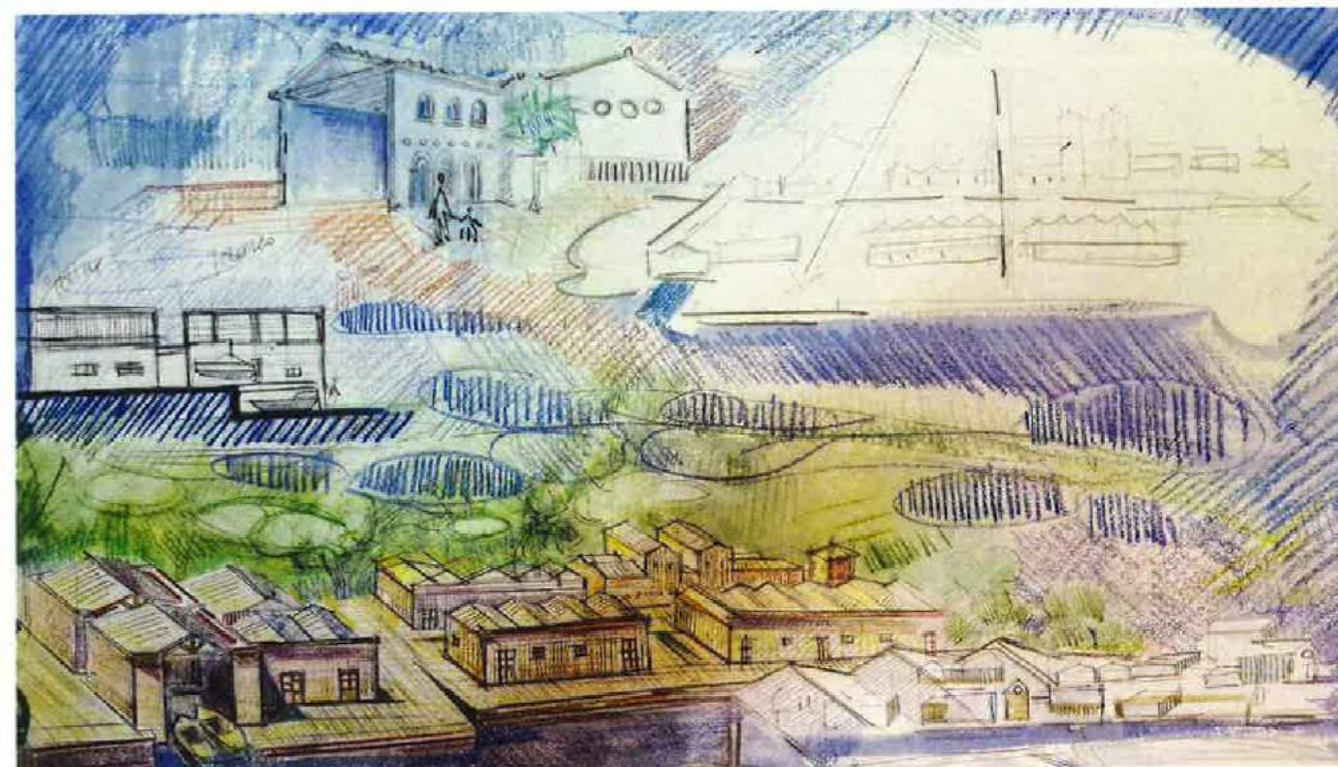

CANTIERE SACCA SAN BIAGIO ALLA GIUDECCA – VENEZIA

(copia conforme a quanto sottoscritto con firma digitale l'8 giugno 2018 e trasmessa con PEC all'indirizzo "territorio@pec.comune.venezia.it")



PROGETTO DI FATTIBILITA' TECNICA ED ECONOMICA

ELABORATI GRAFICI

PROGETTAZIONE:



PATRIMONIO – SERVIZI PER L'UTENZA E
BOLLETTAZIONE DI GRUPPO – SERVIZIO
TECNICO E PATRIMONIALE
VERITAS S.p.A.
Santa Croce 489
30135 Venezia (VE)
Tel. 041.72.91.111 - Fax 041.72.92.643
e-mail: info@gruppovertas.it

Progetto:

Arch. Michele Regini
Arch. Cesare Bravi

Collaborazione

Geom. Marcello Chiosi
Geom. Andrea Menozzi

Opere a Verde

A.G.R. Modesto Pravato

Responsabile di Commessa

Arch. Tobia Bressanello

Responsabile Unico del Procedimento

Dott. Maurizio Catfigaro

REVISIONE 1

GENNAIO 2019



NUOVO CANTIERE DI SACCA SAN BIAGIO ALLA GIUDECCA
PROGETTO DI FATTIBILITA' TECNICA ED ECONOMICA

Progetto generale
 Arch. Michele Regni
 Arch. Cesare Bravi

Collaborazione
 Geom. Marcello Chiosi
 Geom. Andrea Menozzi
 A.G.R. Modesto Pravato

Legenda

Responsabile di Commessa
 Arch. Tobia Bressanello

Responsabile Unico del Procedimento
 Dott. Maurizio Caligaris

COROGRAFIA

Comm. 310800040	Tavola 01	Scala 1:5000 - 1:4000 - 1:1000	Orientamento
C.I.	Redazione	Gennaio 2019	Revisione 1



ESTRATTO C.T.R. scala 1:5000

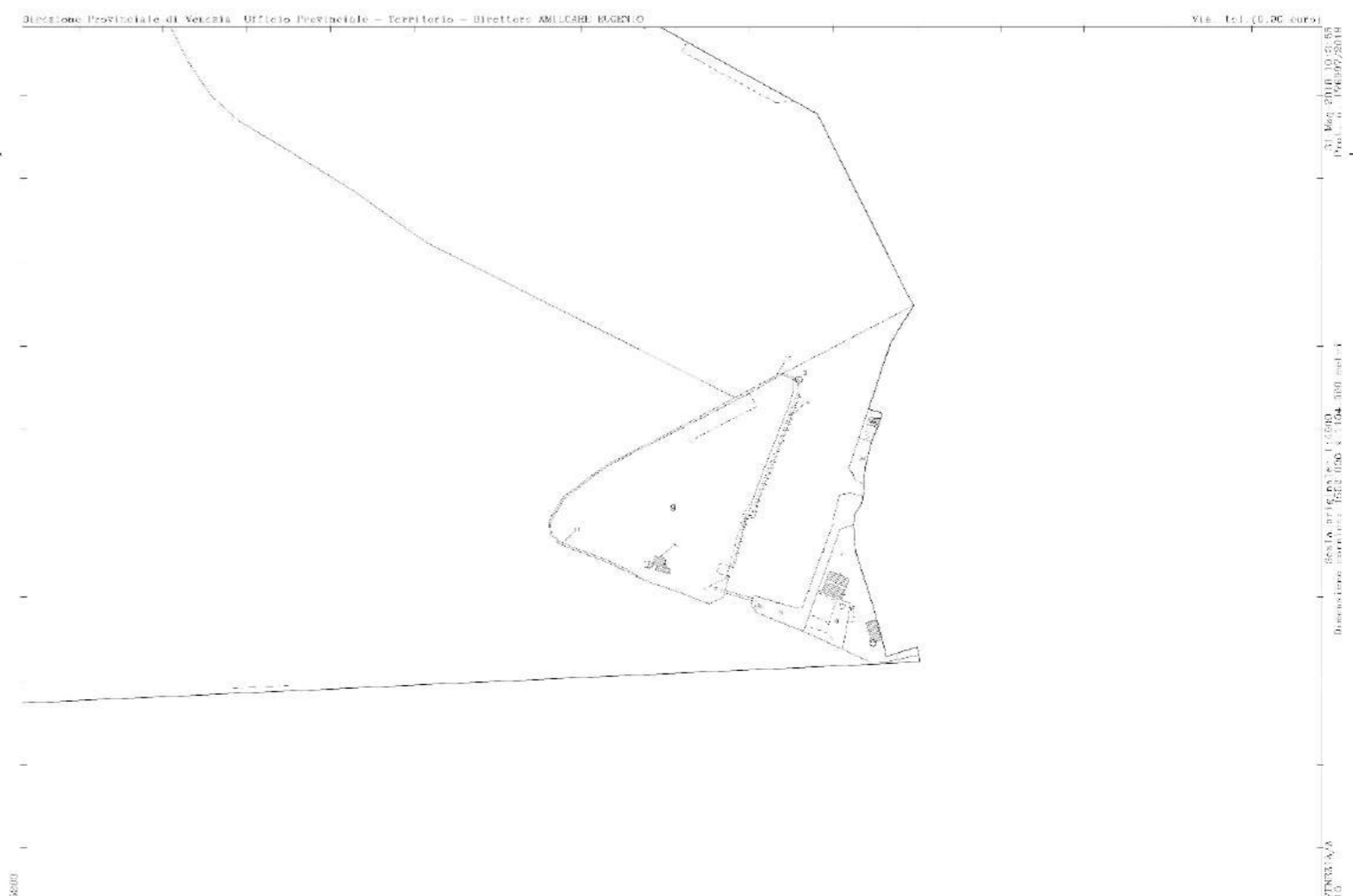

PLANIMETRIA CATASTALE - SEZ. VENEZIA Fg. 10 mapp. 6-7-8 sc. 1:4000

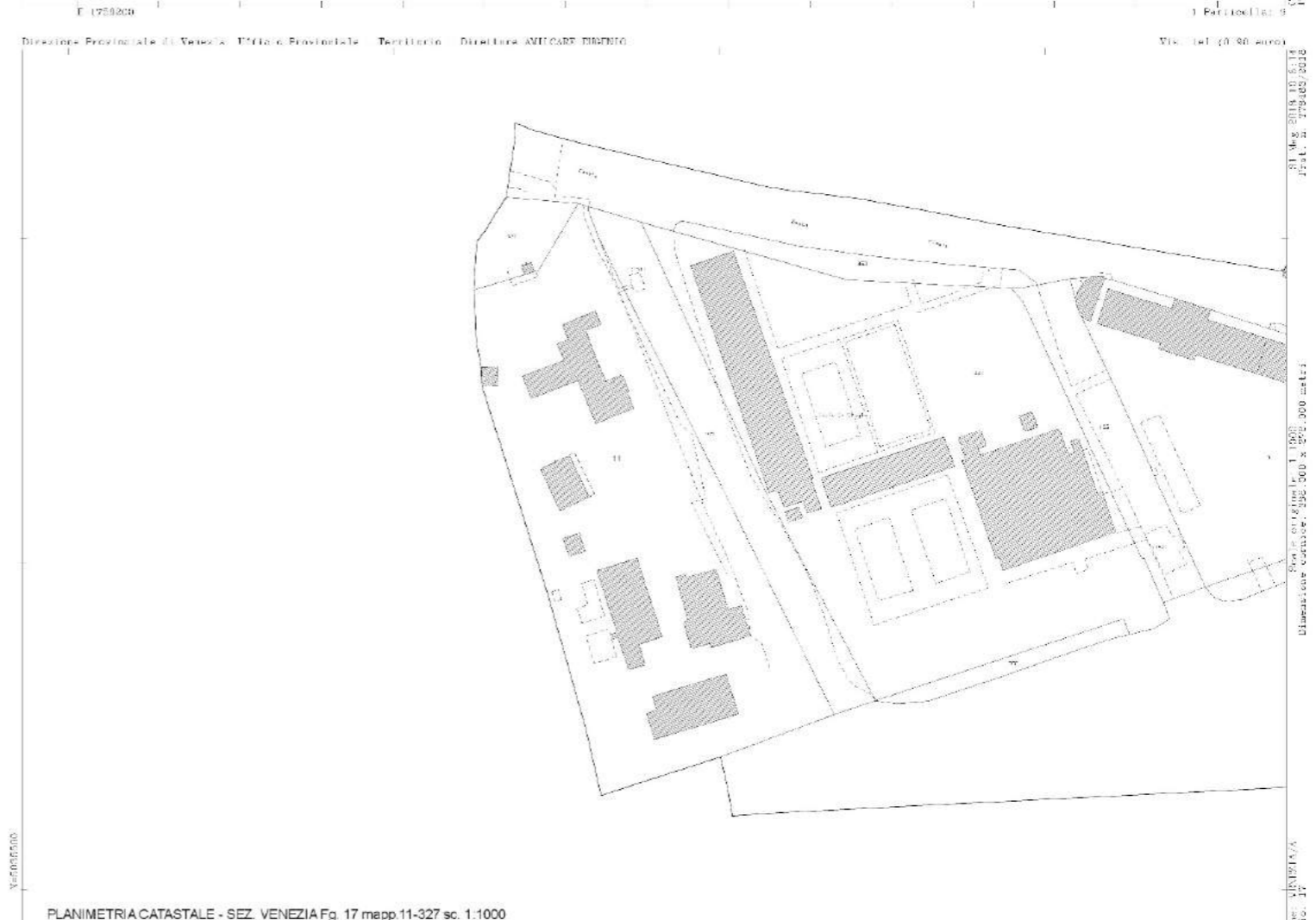

PLANIMETRIA CATASTALE - SEZ. VENEZIA Fg. 17 mapp. 11-327 sc. 1:1000

Direzione Provinciale di Venezia - Ufficio Provinciale - Territorio - Direttore ANICARE BIGNIO
 Via - Tel. (041) 260000
 Foglio n. 10
 Foglio n. 17
 Dimensione foglio: 105.000 x 55.000 metri
 Foglio n. 10
 Foglio n. 17

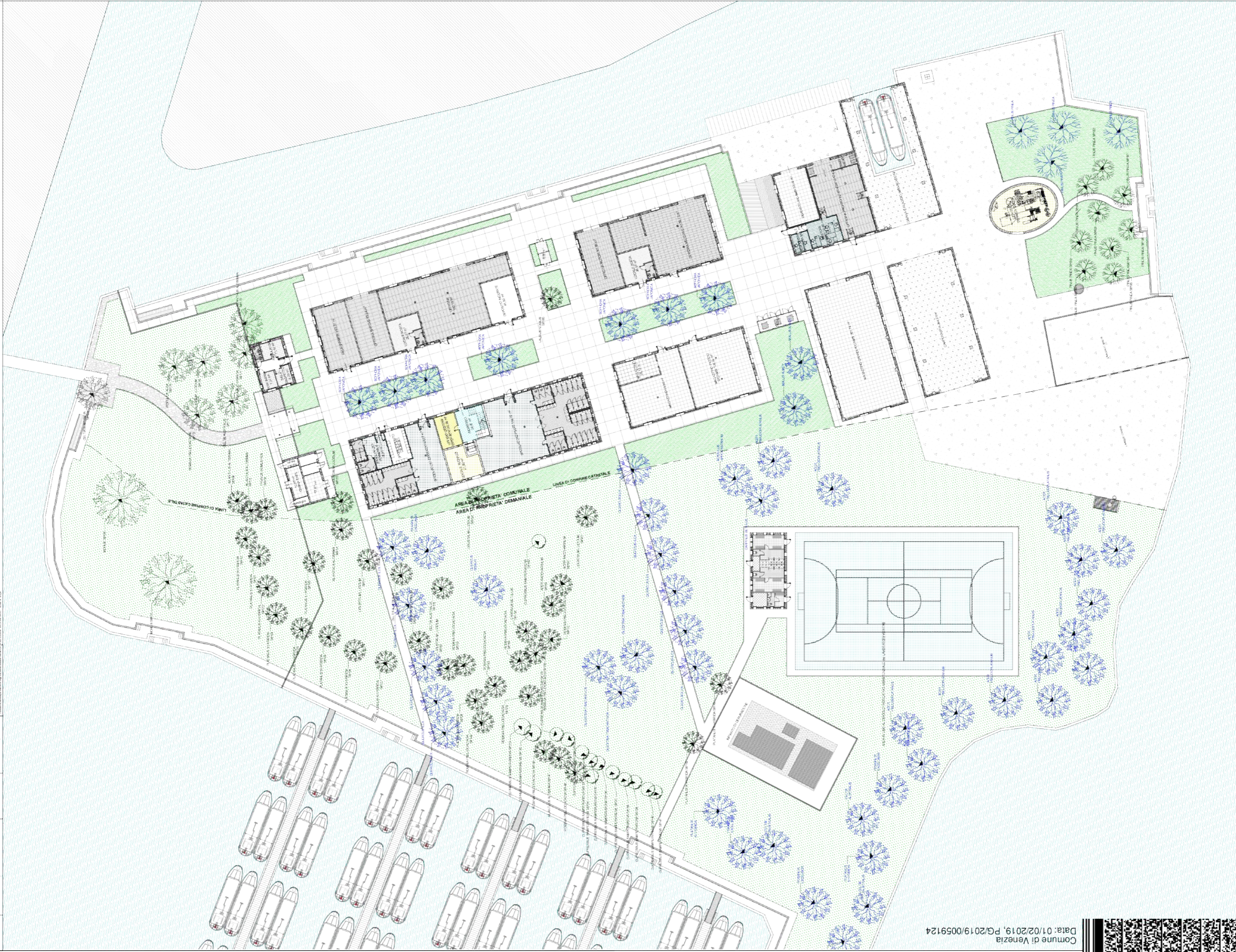



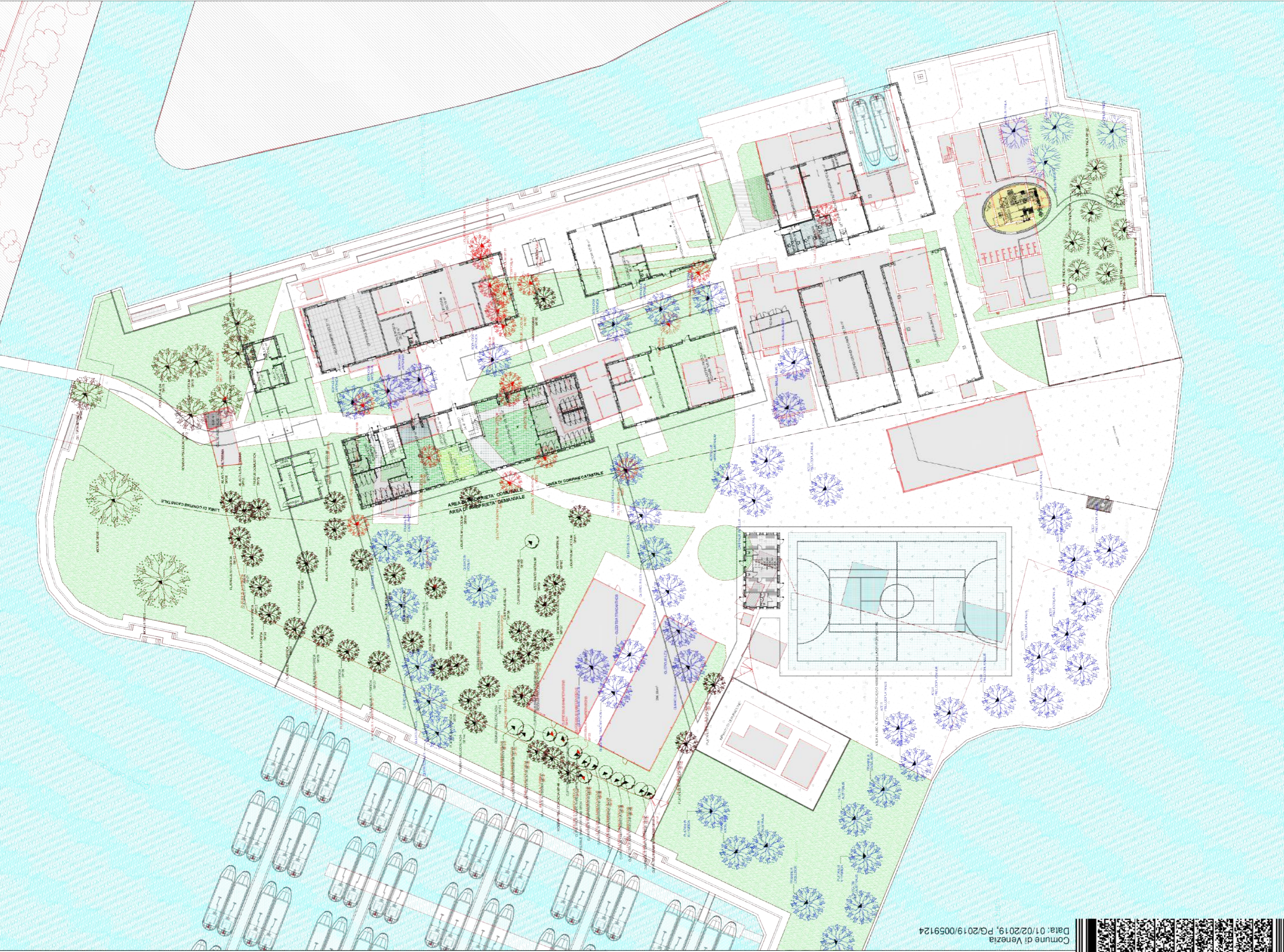



NUOVO CANTIERE DI SACCA SAN BIAGIO ALLA GIUDECCA
 PROGETTO DI FATTIBILITA' TECNICA ED ECONOMICA

Progetto generale
 Arch. Michele Regni
 Arch. Cesare Bravi
 Responsabile di Commessa
 Arch. Toba Bresanello
 Direttore Patrimonio, Servizi
 per l'Utenza e Bollettazione
 e
 Responsabile Unico del
 Procedimento
 Dott. Maurizio Caligaro

Collaborazione
 Geom. Marcello Chiosi
 Geom. Andrea Menozzi
 A.G.R. Modesto Pravao

Legenda

PROSPETTI E SEZIONI

Comm. 310800040	Tavola 06	Scala 1:200	Orientamento
C.I.	Redazione	Maggio 2018	Revisione 0

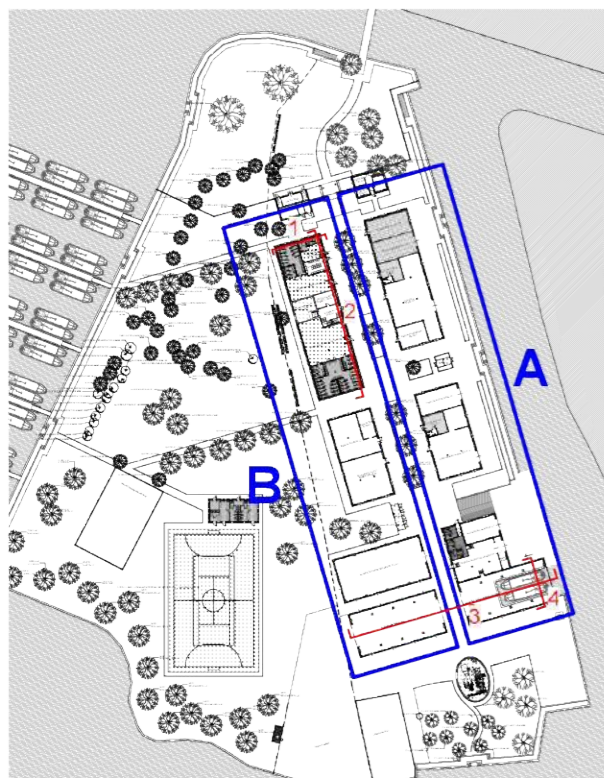

COMPLESSO "A" - PROSPETTO EST



COMPLESSO "A" - PROSPETTO OVEST



COMPLESSO "B" - PROSPETTO EST

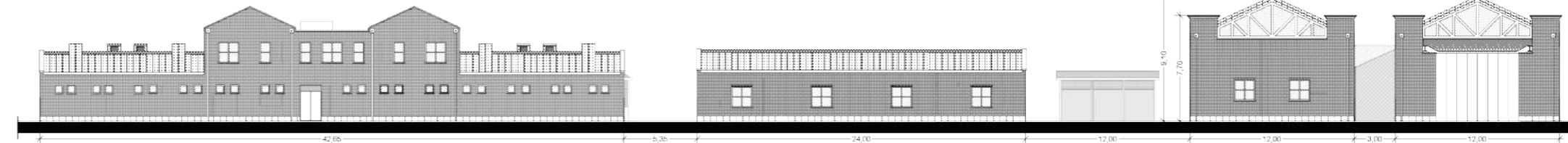

COMPLESSO "B" - PROSPETTO OVEST

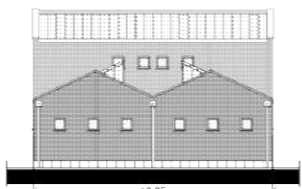

COMPLESSO "B" - PROSPETTO NORD



COMPLESSO "B" - SEZIONE "1"

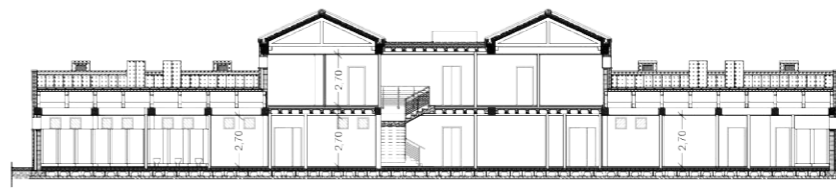

COMPLESSO "B" - SEZIONE "2"

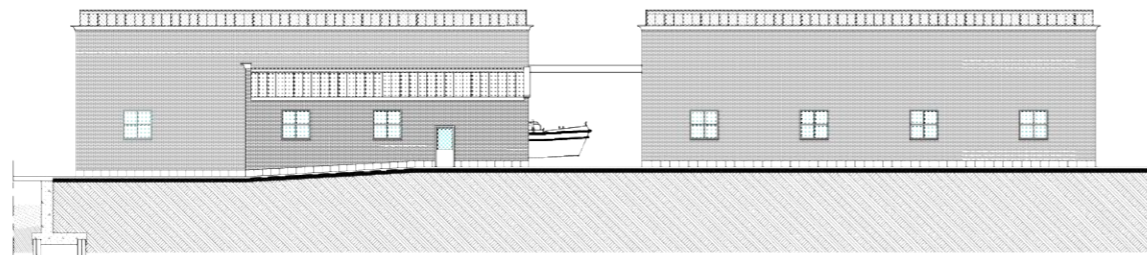

CAVANA - PROSPETTO NORD

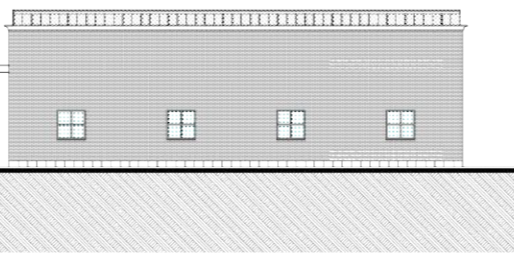

CARPENTERIA - PROSPETTO NORD

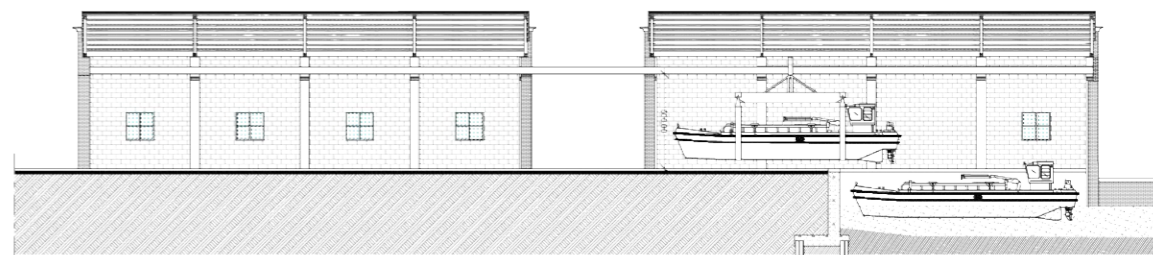

CAVANA - SEZIONE "3"

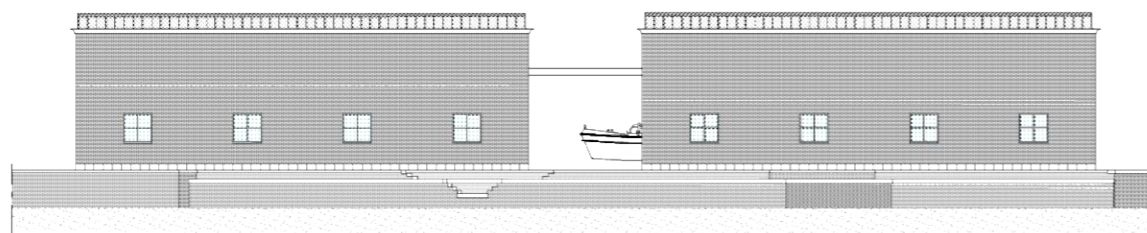

CARPENTERIA - PROSPETTO SUD

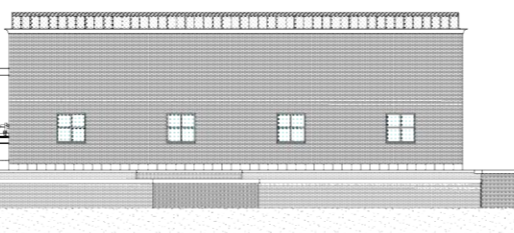

CAVANA - PROSPETTO SUD

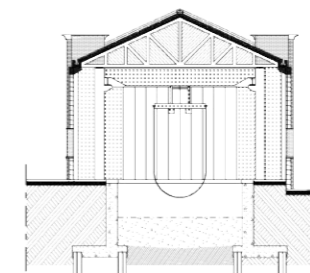

CAVANA - SEZIONE "4"

SEZIONE TRASVERSALE CAVANA

Comune di Venezia
 Data: 01/02/2019, P.G./2019/0059124





NUOVO CANTIERE DI SACCA SAN BIAGIO ALLA GIUDECCA
PROGETTO DI FATTIBILITA' TECNICA ED ECONOMICA

Progetto generale
 Arch. Michele Regni
 Arch. Cesare Bravi

Responsabile di Commessa
 Arch. Toba Bresanello

Direttore Patrimonio, Servizi per l'utenza e Bollettazione e Responsabile Unico del Procedimento
 Dott. Maurizio Caligaris

Collaborazione
 Geom. Marcello Chiosi
 Geom. Andrea Menozzi
 A.G.R. Modesto Privato

Legenda

VISTE DI RAFFRONTO

Comm. 310800040	Tavola 07	Scala	Orientamento
C.I.	Redazione	Maggio 2018	Revisione 0



Comune di Venezia
 Data: 01/02/2019, PG/2019/0059124





NUOVO CANTIERE DI SACCA SAN BIAGIO ALLA GIUDECCA
PROGETTO DI FATTIBILITA' TECNICA ED ECONOMICA

Progetto generale
 Arch. Michele Regini
 Arch. Cesare Bravi

Responsabile di Commessa
 Arch. Tobia Bressanello

Direttore Patrimonio, Servizi per l'Utenza e Bollettazione e Responsabile Unico del Procedimento
 Dott. Maurizio Calligaro

Collaborazione
 Geom. Marcello Chiosi
 Geom. Andrea Menozzi
 A.G.R. Modesto Privato

Legenda

 COSTRUZIONE

 DEMOLIZIONE

Comm. 310800040	Tavola 08	Scala 1 : 1000	Orientamento 
	Redazione	Maggio 2018	Revisione 0

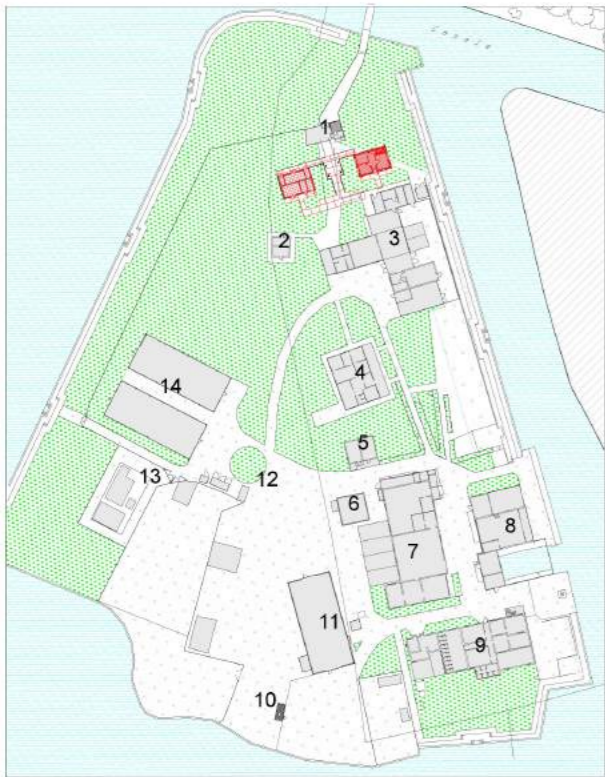

PRIMA FASE

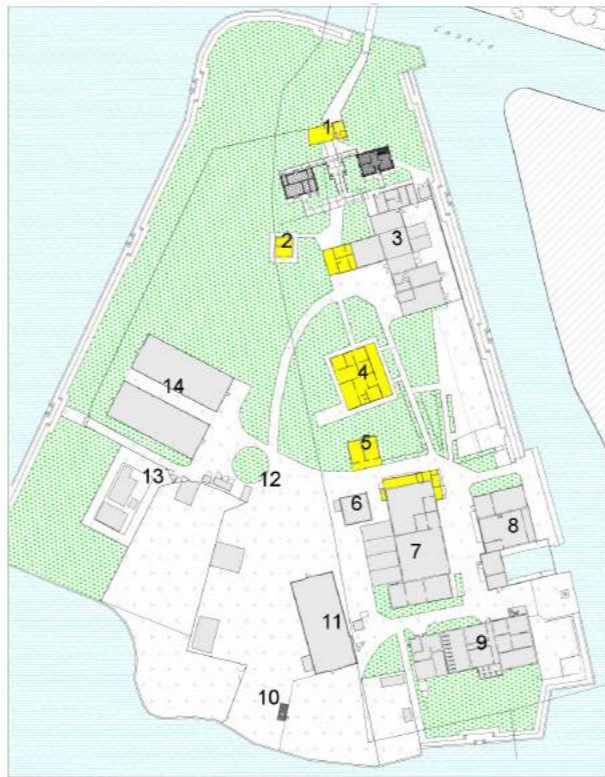

SECONDA FASE

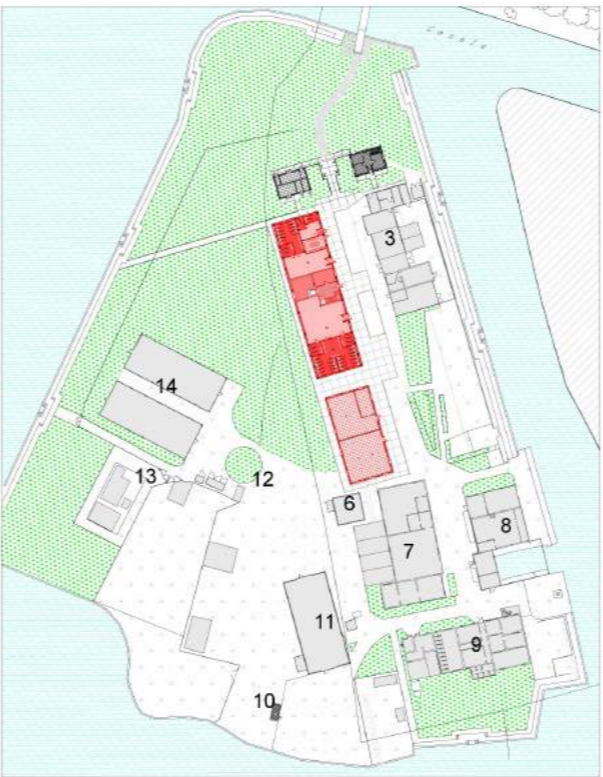

TERZA FASE



QUARTA FASE



QUINTA FASE

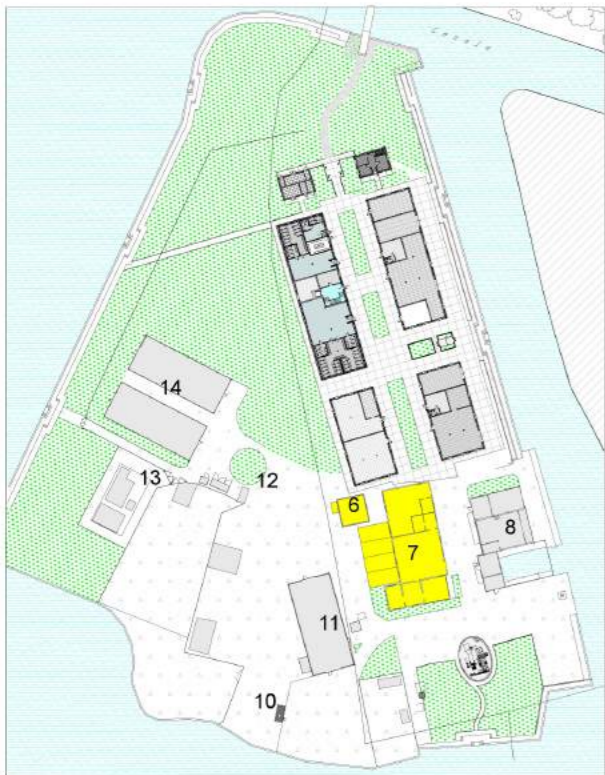

SESTA FASE



SETTIMA FASE



OTTAVA FASE



NONA FASE



DECIMA FASE