

DIREZIONE
LAVORI PUBBLICI

cespite

Indirizzo : via Castellana, 246

area : Zelairino - Trivignano

progetto : ex scuola elementare di Trivignano

tavola : STATO DI FATTO

prospetti : sud, nord, ovest, est

redatto da :

Il progettista :

ing. C. Ficotto

arch. C. Carli

arch. A. Scarpa

Il R.U.P.

arch. Silvia Loreto

Data: febbraio 2019

C.I. 14485

Area
Progetto di fattibilità tecnica
ed economica

Tavola
5

Scala
1:100

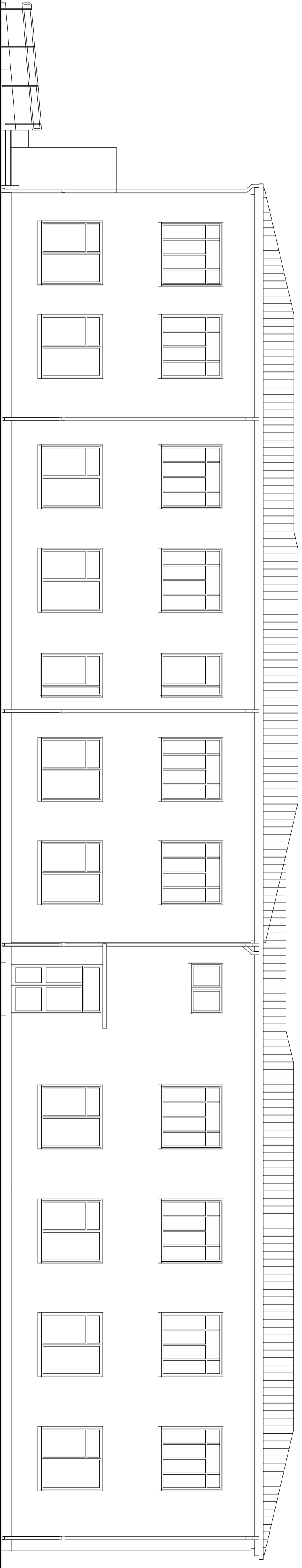

PROSPETTO SUD

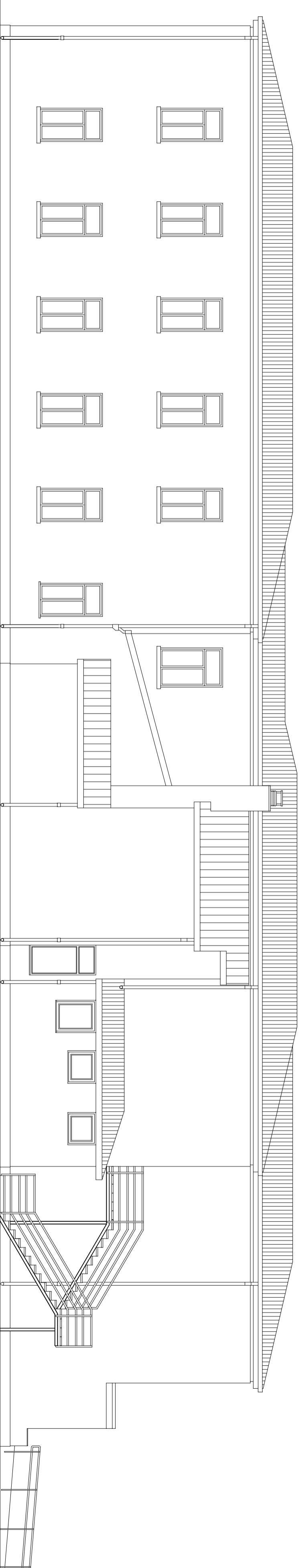

PROSPETTO NORD

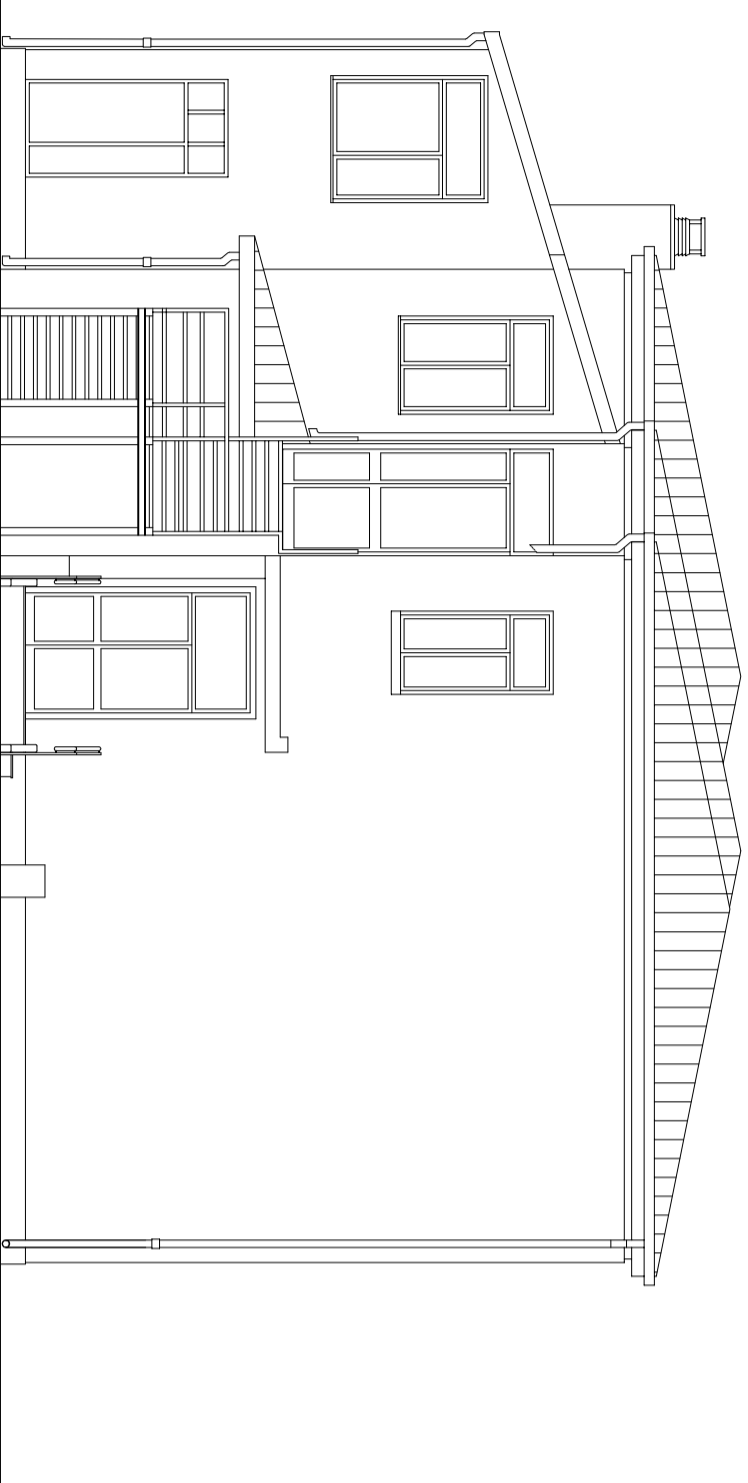

PROSPETTO OVEST

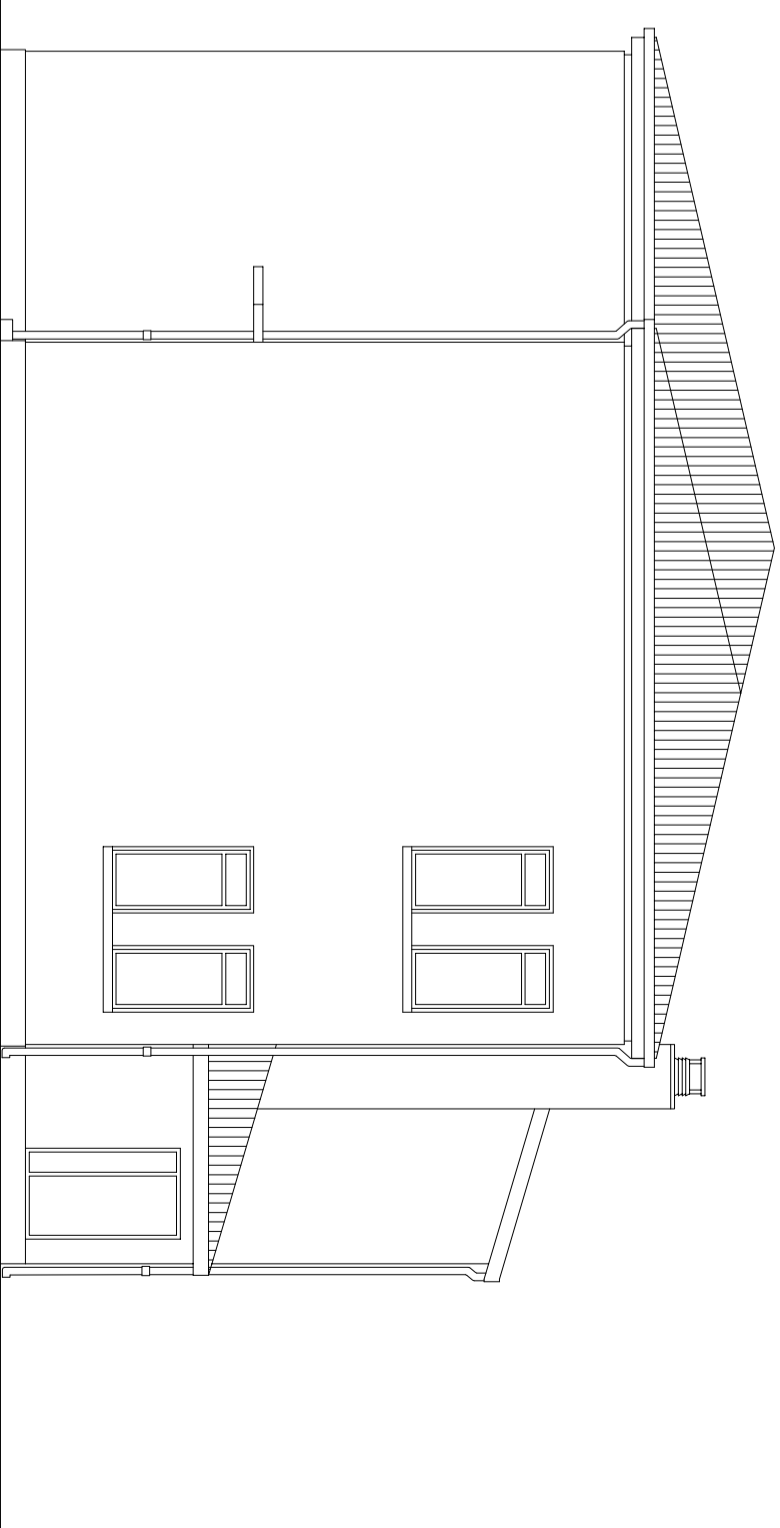

PROSPETTO EST