

DIREZIONE
LAVORI PUBBLICI

indirizzo : via Castellana, 246

cespite
area : Zelairino - Trivignano

progetto : ex scuola elementare di Trivignano

tavola : PROGETTO
prospetti : sud, nord, ovest, est

Data: febbraio 2019
Codice C.I. 14485
Aree Progetto di fattibilità tecnica ed economica

Tavola 9

Scala 1:100

redatto da :

il progettista :

ing. C. Ficotto
arch. C. Carli
arch. A. Scarpa

Il R.U.P.
arch. Silvia Loreto

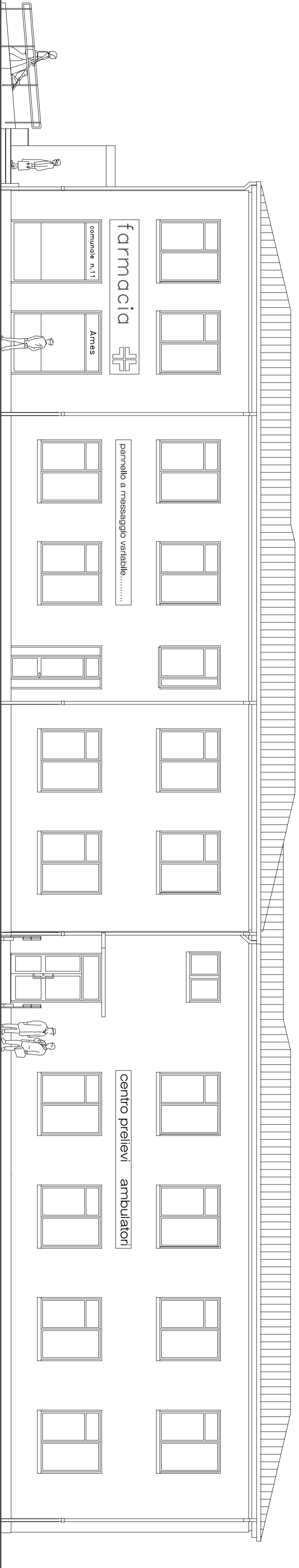

PROSPETTO SUD

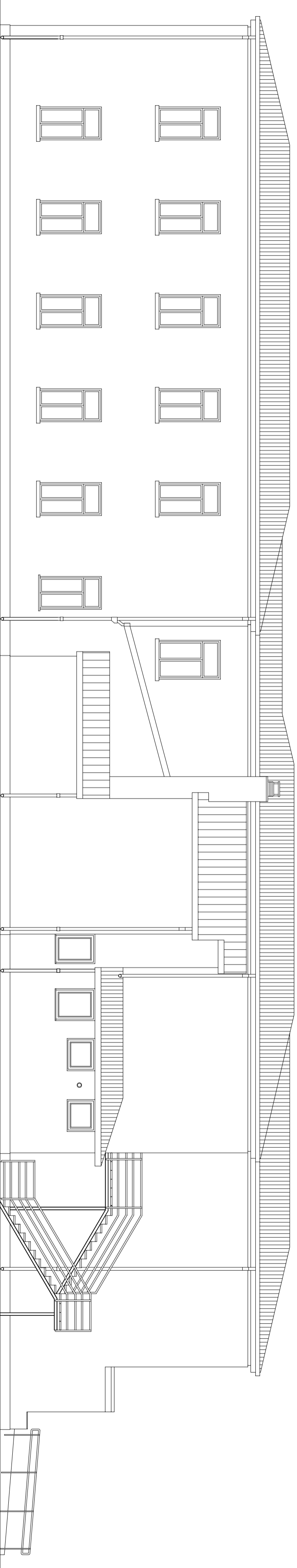

PROSPETTO NORD

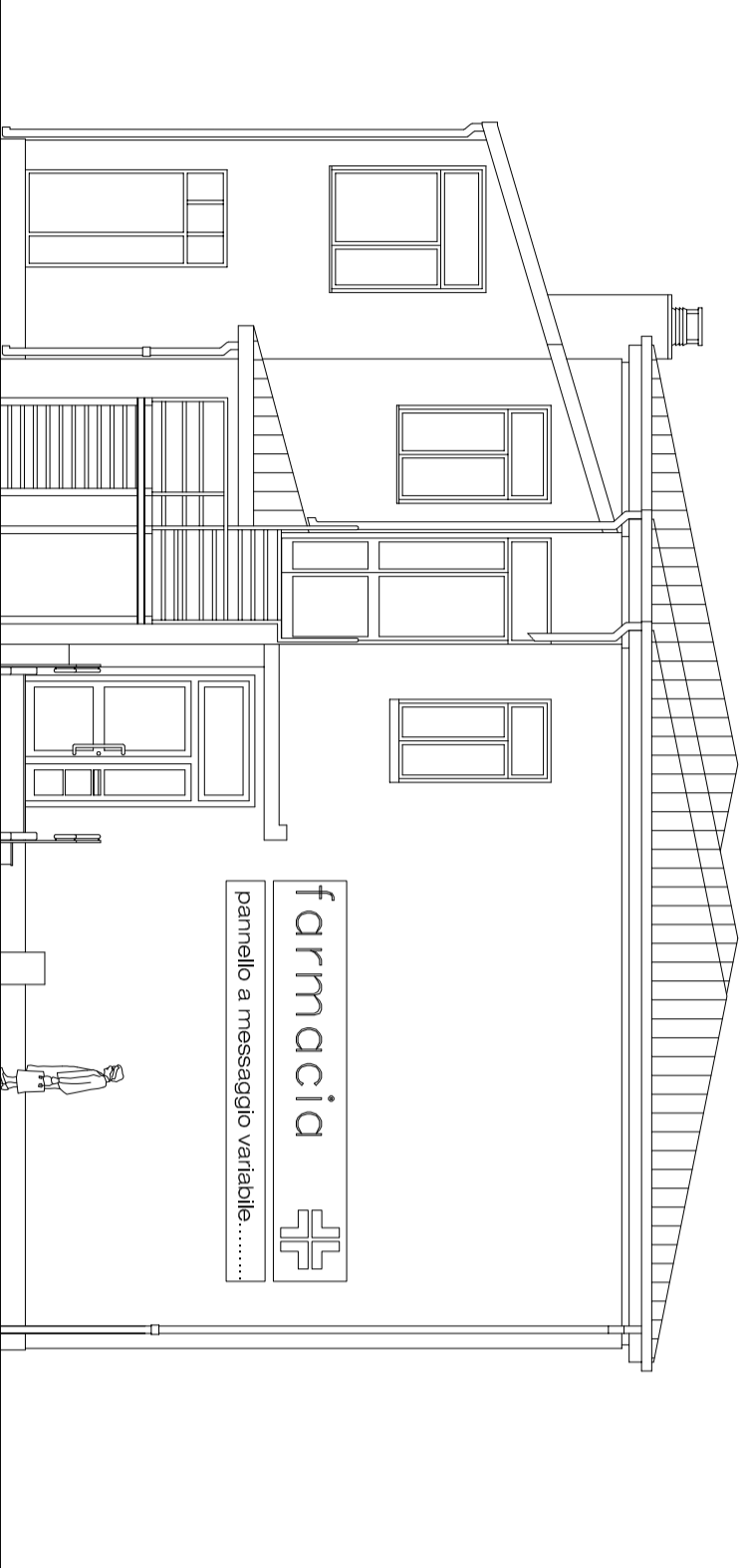

PROSPETTO OVEST

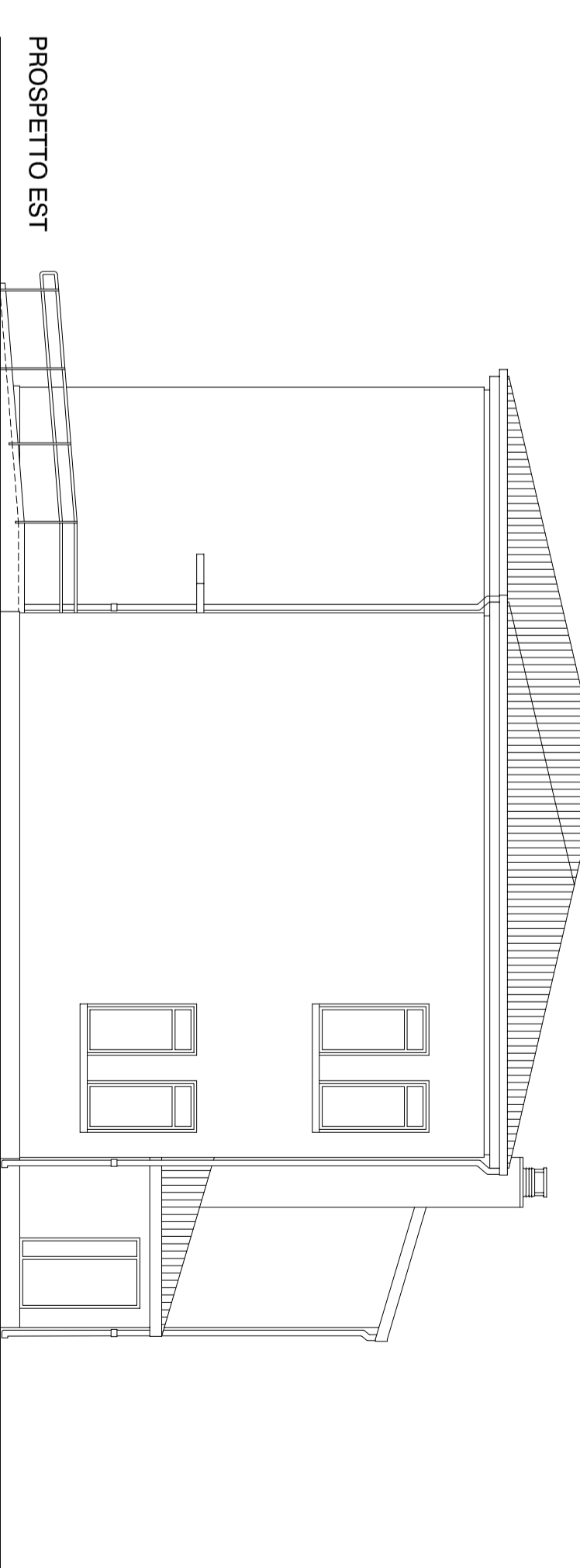

PROSPETTO EST