

Scoperto Esclusivo

3019,00

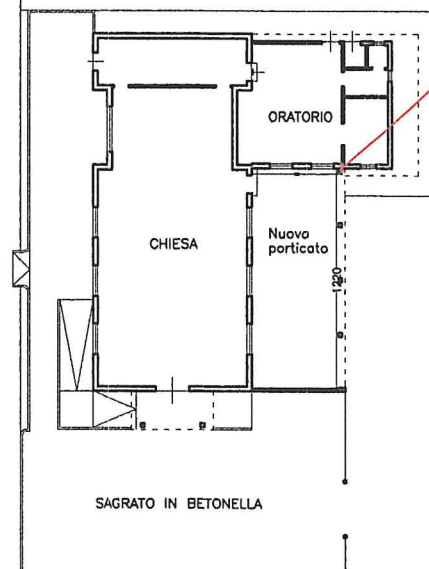

CHIESA + ORATORIO = MQ 219
NUOVO PORTICO = MQ 61 < 1/3 x 219 (mq 73)

Via Vallon

ASSE STRADA

CIGLIO TANGENZIALE DI MESTRE

recinzione

CHIESA

ORATORIO

Nuovo porticato

SAGRATO IN BETONELLA

arch. Alessandro DEI ROSSI
via Antonio da Mestre, 19 - Mestre (Ve)
e.mail: alreds2@gmail.com
tel. 338.8585266
C.F.: DRS LSN 55 E 31 L 736 S

ORDINE DEGLI ARCHITETTI
PIANIFICATORI PAESAGGISTI E CONSERVATORI
DELLA PROVINCIA DI VENEZIA
SEZIONE
A
ARCHITETTO
ALESSANDRO
DEI ROSSI
N° 2482

TAV.

1

STATO DI PROGETTO

Pianta - Plan. Generale

SCALA: 1:100

DATA

20/2/20

DITTA: PARROCCHIA S. PIETRO ORSEOLO
Legale Rapp.te: Don Corrado CANNIZZARO
P. IVA: 90015270276

RICHIESTA NULLA OSTA alla realizzazione di
nuovo porticato sulla chiesa di S. Maria
Assunta a Mestre - Carpenedo, Via Vallon
N.C.E.U.: Sez. ME, Fg. 126, mapp. 1020