

PROSPETTO NORD

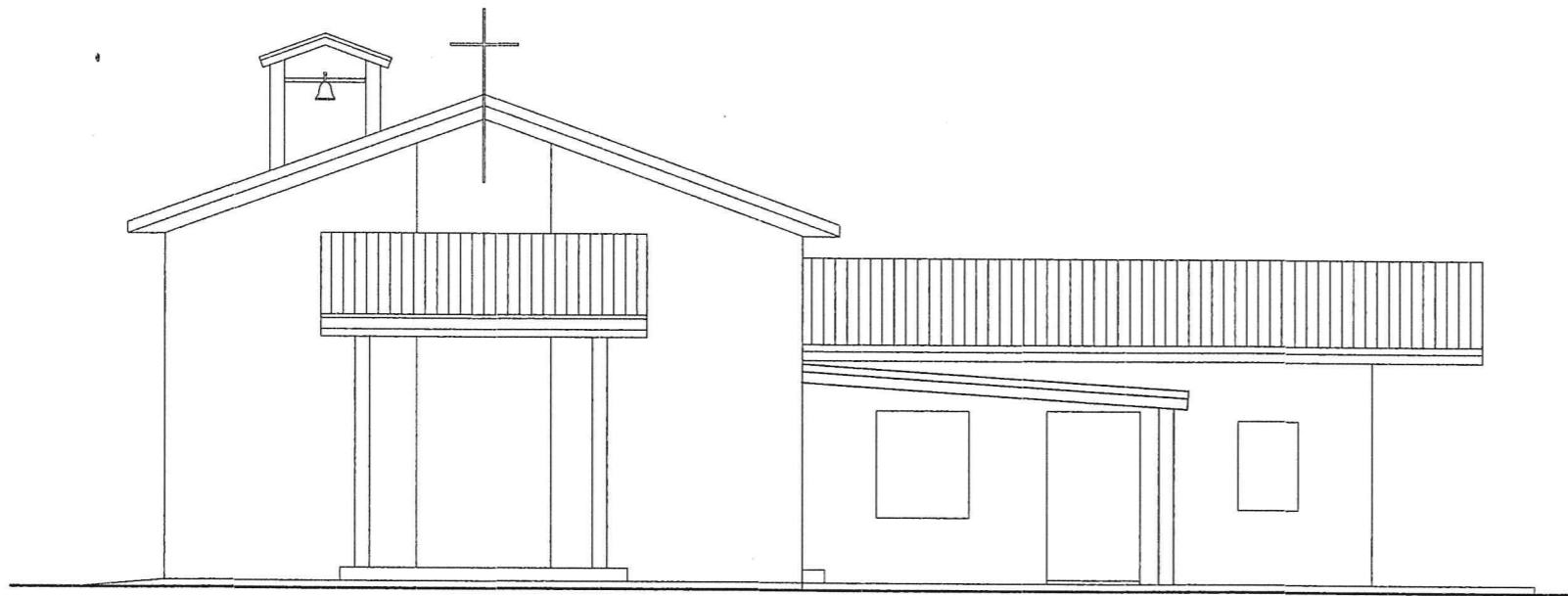

PROSPETTO EST

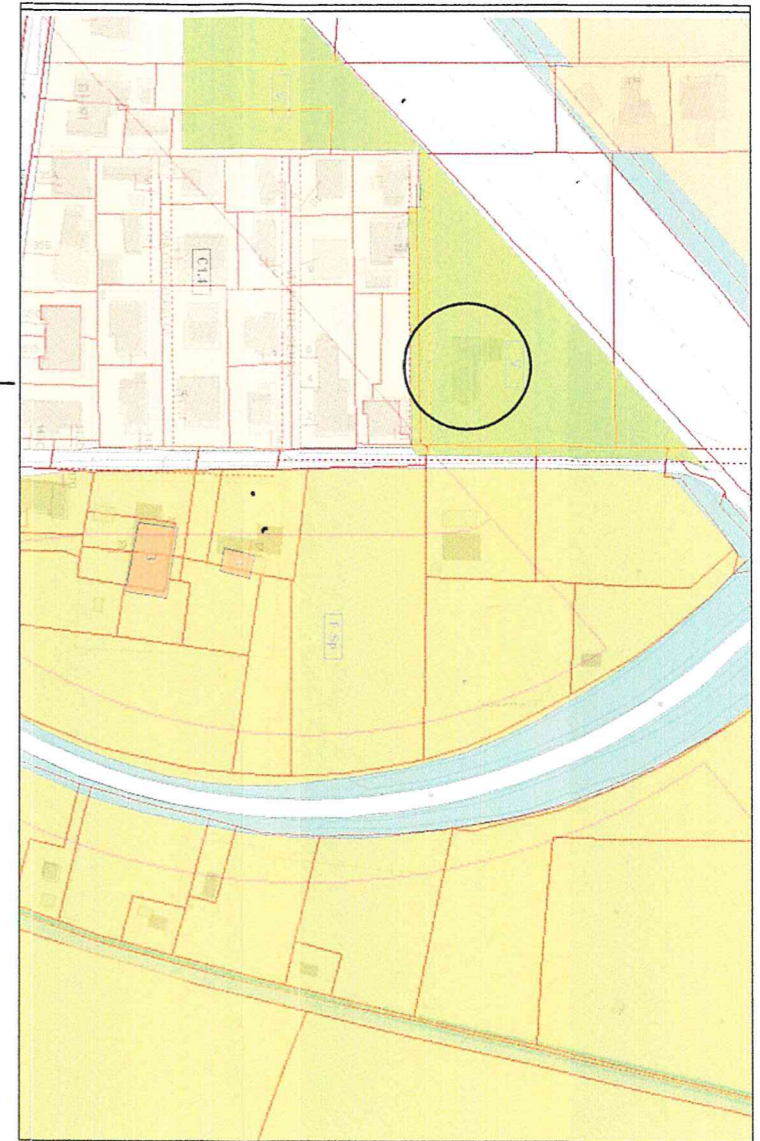

ESTRATTO P.R.G. - Scala 1:2000

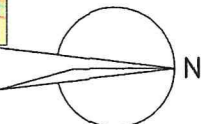

arch. Alessandro DEI ROSSI
via Antonio da Mestre, 19 - Mestre (Ve)
e.mail: alreds2@gmail.com
tel. 338.8585266
C.F.: DRS LSN 55 E 31 L 736 S

ORDINE DEGLI ARCHITETTI
PIANIFICATORI PAESAGGISTI E CONSERVATORI
DELLA PROVINCIA DI VENEZIA
SEZIONE A
ARCHITETTO ALESSANDRO
DEI ROSSI
N° 2482

TAV. 2

STATO DI PROGETTO

Prospetti

SCALA 1:100

DATA 20/2/20

DITTA: PARROCCHIA S. PIETRO ORSEOLO
Legale Rapp.te: Don Corrado CANNIZZARO
P. IVA: 90015270276

RICHIESTA NULLA OSTA alla realizzazione di nuovo porticato sulla chiesa di S. Maria Assunta a Mestre - Carpenedo, Via Vallon N.C.E.U.: Sez. ME, Fg. 126, mapp. 1020