CITTA' DI VENEZIA

DIREZIONE LAVORI PUBBLICI
Settore Edilizia comunale terraferma

Area : CARPENEDO		Data: DICEMBRE 2019	
Progetto : C.I. 14801 - AMPLIAMENTO PALESTRA SPES A MESTRE			
Tavola : STATO DI FATTO			
Codice	Progetto	Scala	Tav.
	FATTIBILITA'	Varie	2

Redatto da :
Servizio Edilizia Sportiva
I progettisti :
Geom. Chiara Furlanetto
Arch. Martina Guermani
Geom. Maurizio Longato
R.U.P.
Aldo Menegazzi

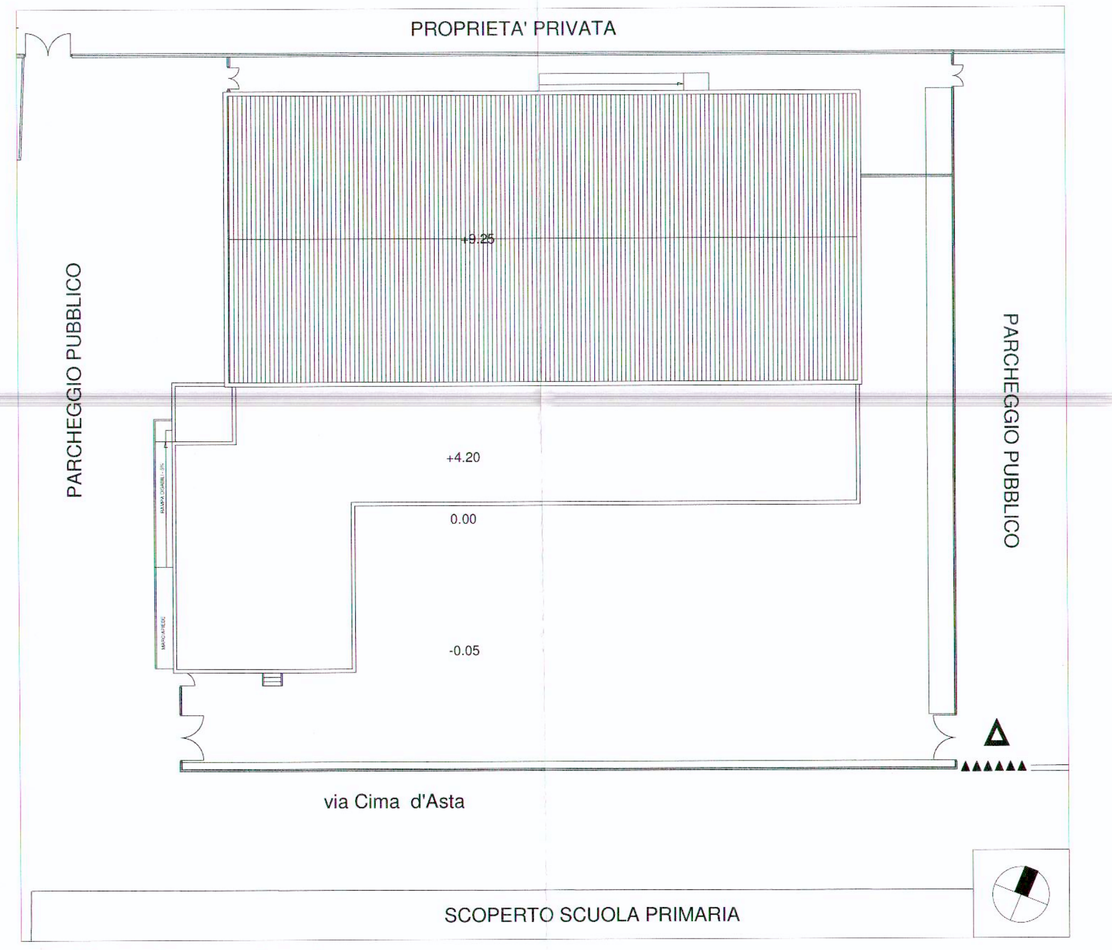

PIANTA DELLE COPERTURE scala 1:200

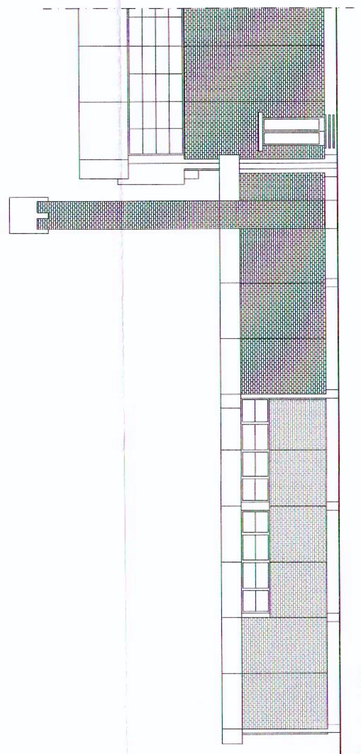

STRALCIO PROSPETTO EST scala 1:100

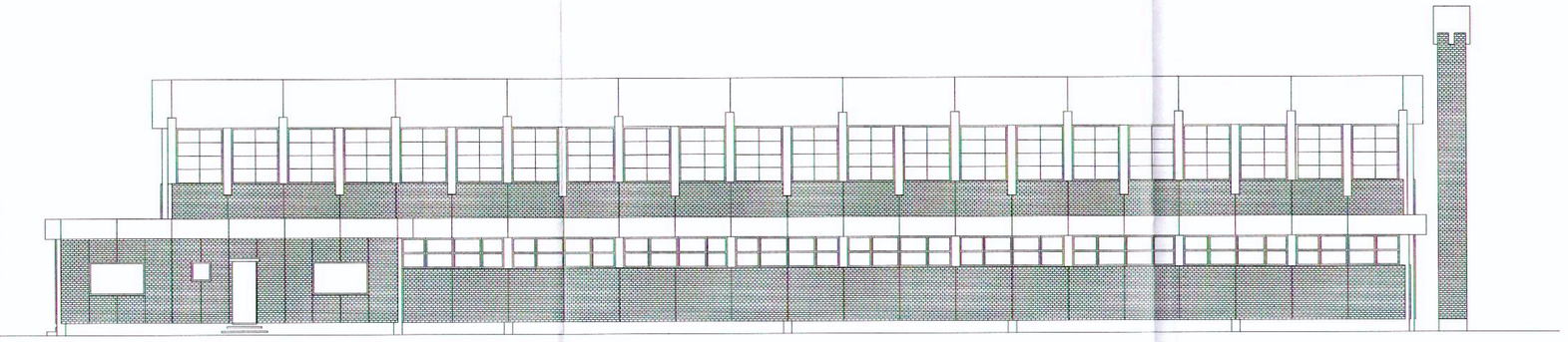

PROSPETTO SUD scala 1:100

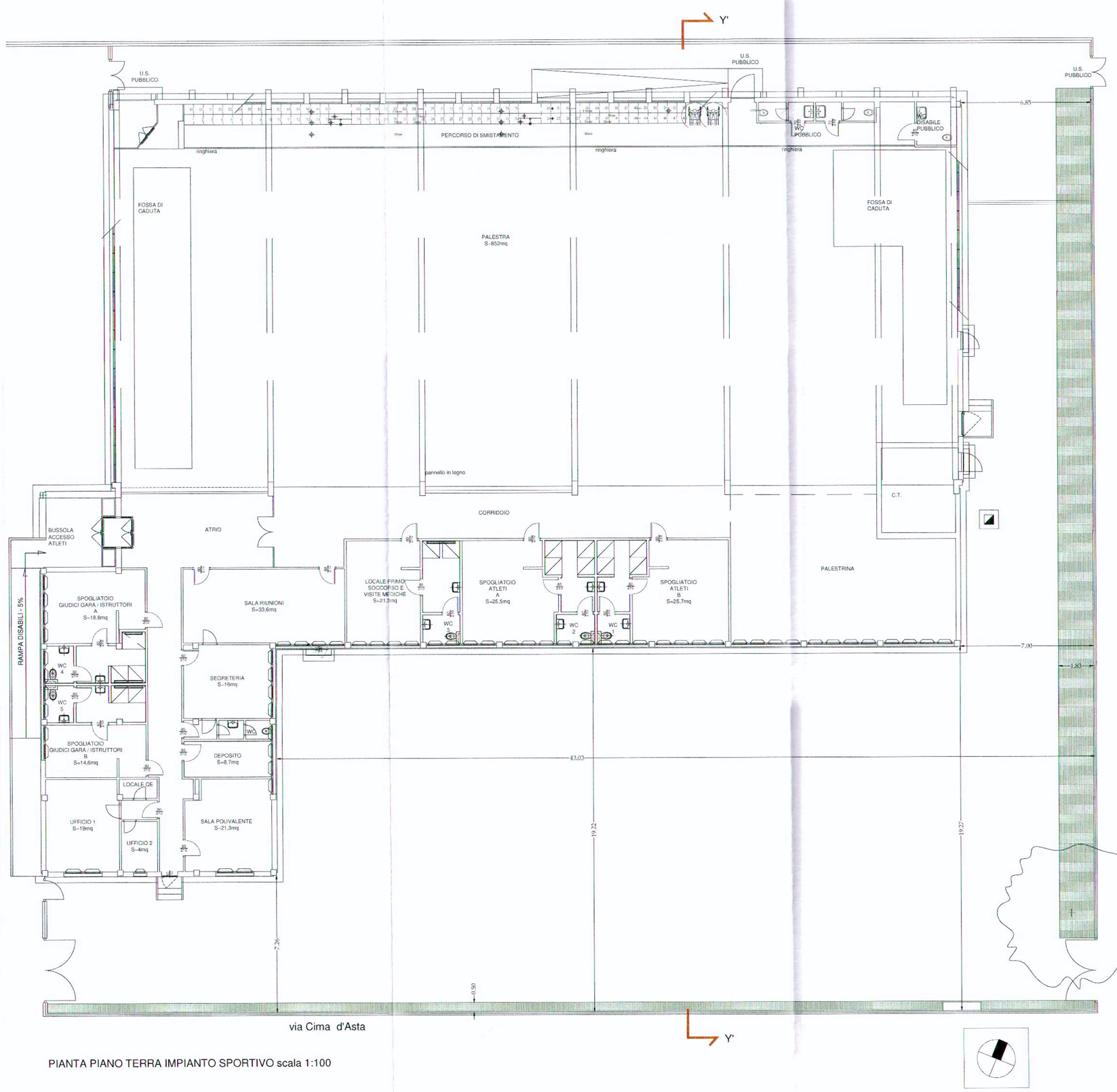

PIANTA PIANO TERRA IMPIANTO SPORTIVO scala 1:100

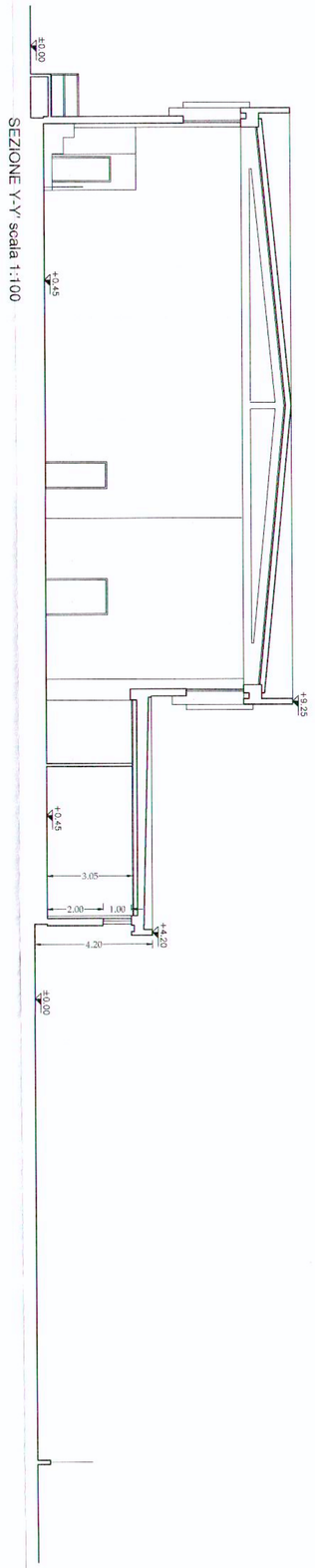

SEZIONE Y-Y' scala 1:100