Allegato D4 Studio di Impatto Viabilistico Elab 02

Comune di Venezia (VE)

SIV VARIANTE DI PIANO VIA ULLOA A MARGHERA (VE)

STUDIO DI IMPATTO VIABILISTICO

Elaborato 02: Allegato A Schede tecniche e rilievi di traffico

Committente:

CEDIV spa

Via della Dataria 22
Roma

Consulente:

H&A Associati, Arch. Lucio Rubini

Supporto specialistico:
Logit Engeneering (TV)

Banchina dell'Azoto 15/d
Marghera Venezia

Aprile 2019 Revisione 0

Comune di Venezia
Data: 07/02/2020, PG/2020/0075396

INDICE

A. SCHEDE TECNICHE RETE STRADALE 3

A.1 DESCRIZIONE ASSI STRADALI 4

A.2 DESCRIZIONE PRINCIPALI INTERSEZIONI 14

B. RILIEVI DI TRAFFICO 19

B.1 RILIEVI AUTOMATICI DI TRAFFICO MEDIANTE STRUMENTAZIONE RADAR 19

B.2 RILIEVI MANUALI ALLE INTERSEZIONI 20

Comune di Venezia
Data: 07/02/2020, PG/2020/0075396

Il presente documento non potrà essere riprodotto o altrimenti pubblicato, in tutto o in parte. Ogni utilizzo non autorizzato sarà perseguito a norma di legge

A. SCHEDE TECNICHE RETE STRADALE

Il presente documento sviluppa alcune considerazioni sulle caratteristiche delle tratte stradali limitrofe all'intervento di localizzazione di un complesso con funzioni multiple da realizzarsi lungo Via Ulloa e Via della Libertà in Comune di Venezia (VE).

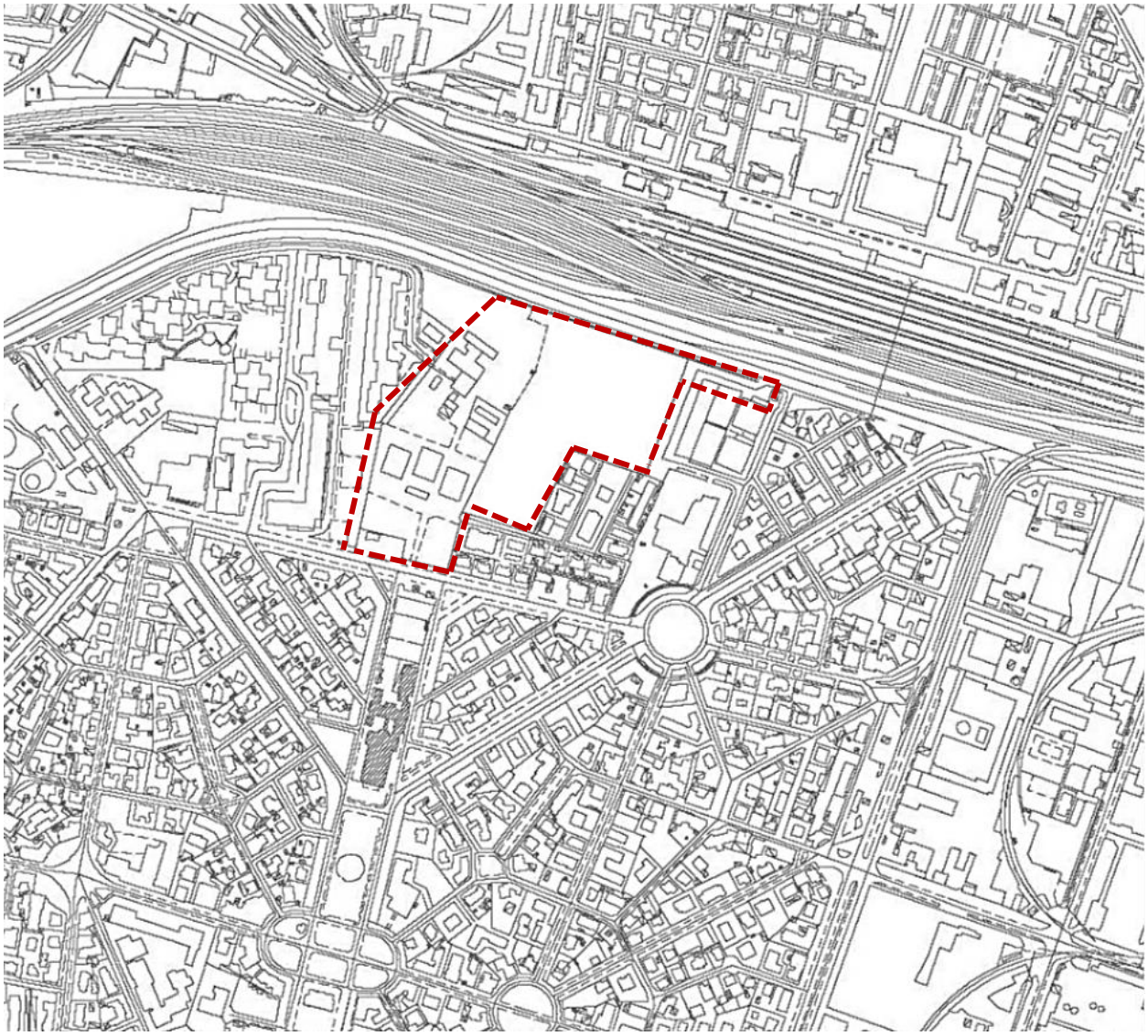

Figura A.1 – Estensione superficiale interessata dall'analisi della rete viaria

Comune di Venezia
Data: 07/02/2020, PG/2020/0075396

Il presente documento non potrà essere riprodotto o altrimenti pubblicato, in tutto o in parte. Ogni utilizzo non autorizzato sarà perseguito a norma di legge

A.1 DESCRIZIONE ASSI STRADALI

Di seguito si riporta un'immagine in cui vengono individuati gli assi stradali analizzati in relazione all'area oggetto dell'analisi viabilistica.

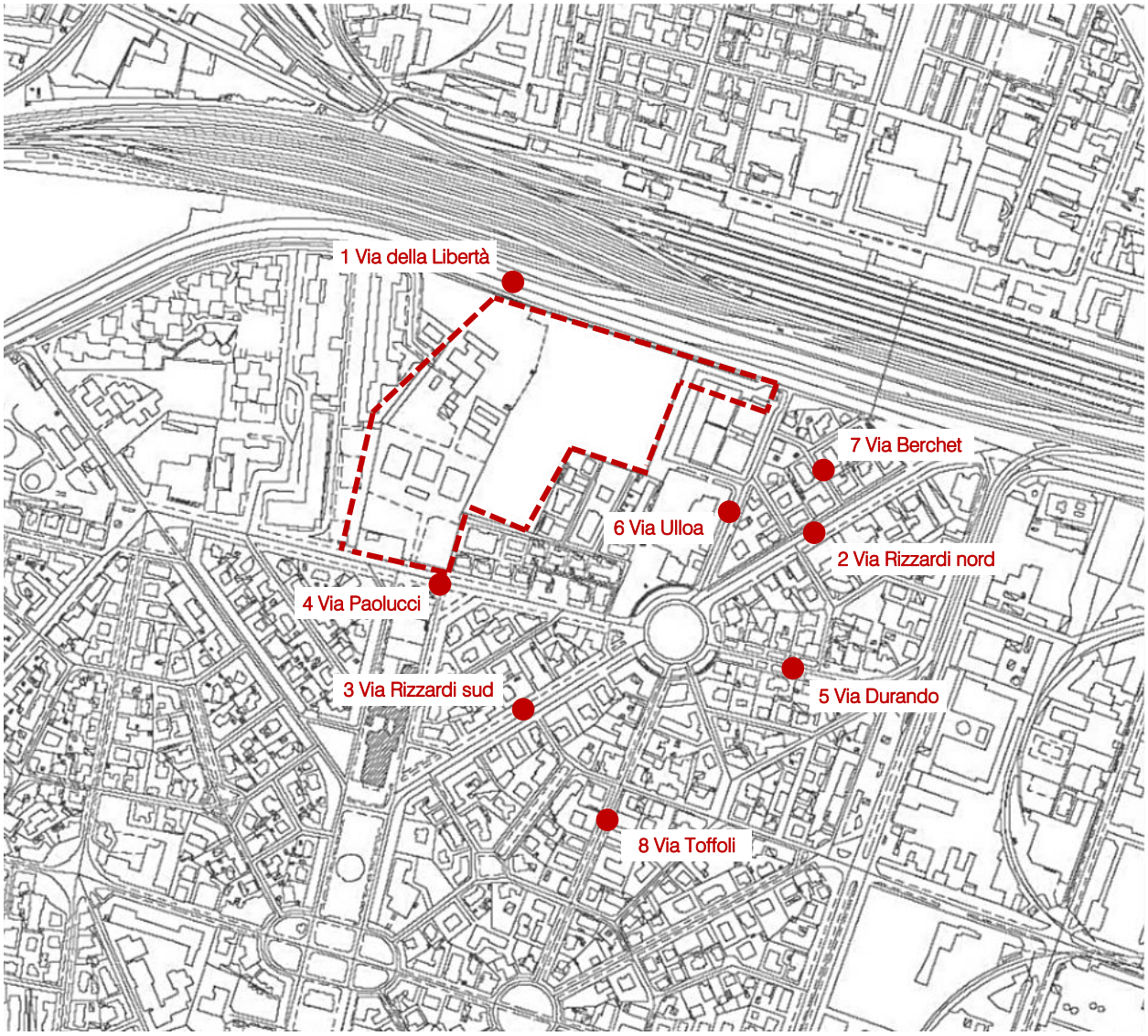

Figura A.2 – Assi viari all'interno dell'area di analisi

Si riportano di seguito le schede riassuntive delle principali caratteristiche relative a ciascun tronco stradale analizzato.

Si precisa che le caratteristiche riportate si riferiscono fondamentalmente alla singola sezione stradale.

L'analisi riguarda l'assetto viario principale compreso all'interno dell'aera avente un'estensione congrua con il bacino di gravitazione rispetto ai punti di accesso e recesso dall'area oggetto di studio.

Comune di Venezia
Data: 07/02/2020, PG/2020/0075396

Il presente documento non potrà essere riprodotto o altrimenti pubblicato, in tutto o in parte. Ogni utilizzo non autorizzato sarà perseguito a norma di legge

In data 15 Febbraio 2019 è stato eseguito un sopralluogo delle principali strade precedentemente individuate. L'indagine, supportata da un'opportuna documentazione fotografica, ha messo in evidenza le diverse caratteristiche geometriche e funzionali dei vari tronchi stradali analizzati, di seguito elencati:

1. Via della Libertà;
2. Via Rizzardi nord;
3. Via Rizzardi sud;
4. Via Paolucci;
5. Via Durando;
6. Via Ulloa;
7. Via Berchet;
8. Via Toffoli.

Comune di Venezia
Data: 07/02/2020, PG/2020/0075396

Il presente documento non potrà essere riprodotto o altrimenti pubblicato, in tutto o in parte. Ogni utilizzo non autorizzato sarà perseguito a norma di legge

1 Via della Libertà

Tipo di strada	autostradale di collegamento
Numero corsie	2
Senso di circolazione	doppio senso
Larghezza carreggiata	16.00 m
Larghezza banchine	0.25 m
Pendenza longitudinale	nulla
Tortuosità	lieve
Presenza di marciapiedi a lato	no
Presenza di pista ciclabile a lato	no
Presenza di sosta a margine	no
Stato della pavimentazione	buono
Presenza illuminazione	sì

Comune di Venezia
Data: 07/02/2020, PG/2020/0075396

Il presente documento non potrà essere riprodotto o altrimenti pubblicato, in tutto o in parte. Ogni utilizzo non autorizzato sarà perseguito a norma di legge

2 Via Rizzardi nord

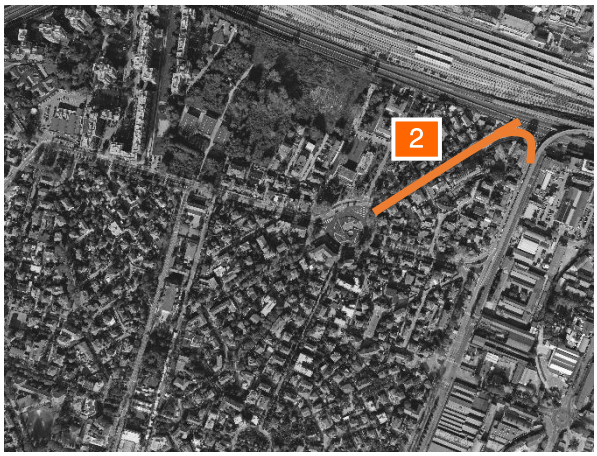

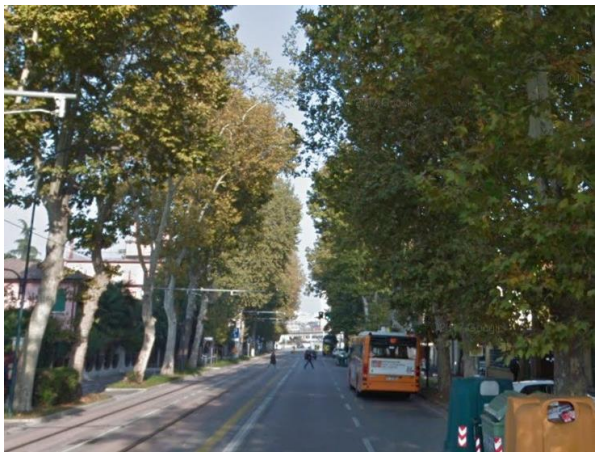

Tipo di strada	urbana di penetrazione
Numero corsie	1
Senso di circolazione	senso unico
Larghezza carreggiata	5.50 m
Larghezza banchine	0.15 m
Pendenza longitudinale	nulla
Tortuosità	lieve
Presenza di marciapiedi a lato	sì
Presenza di pista ciclabile a lato	sì
Presenza di sosta a margine	sì
Stato della pavimentazione	buono
Presenza illuminazione	sì

Comune di Venezia
Data: 07/02/2020, PG/2020/0075396

Il presente documento non potrà essere riprodotto o altrimenti pubblicato, in tutto o in parte. Ogni utilizzo non autorizzato sarà perseguito a norma di legge

3	Via Rizzardi sud

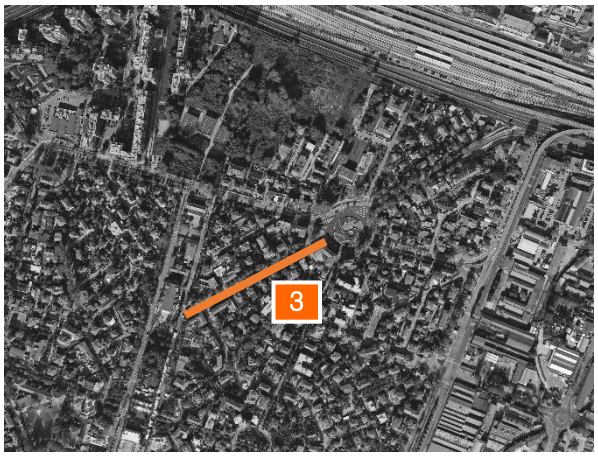

Tipo di strada	urbana di penetrazione
Numero corsie	2
Senso di circolazione	doppio senso
Larghezza carreggiata	6.00 m
Larghezza banchine	0.15 m
Pendenza longitudinale	nulla
Tortuosità	nulla
Presenza di marciapiedi a lato	sì
Presenza di pista ciclabile a lato	sì
Presenza di sosta a margine	sì
Stato della pavimentazione	buono
Presenza illuminazione	sì

Comune di Venezia
Data: 07/02/2020, PG/2020/0075396

Il presente documento non potrà essere riprodotto o altrimenti pubblicato, in tutto o in parte. Ogni utilizzo non autorizzato sarà perseguito a norma di legge

4	Via Paolucci

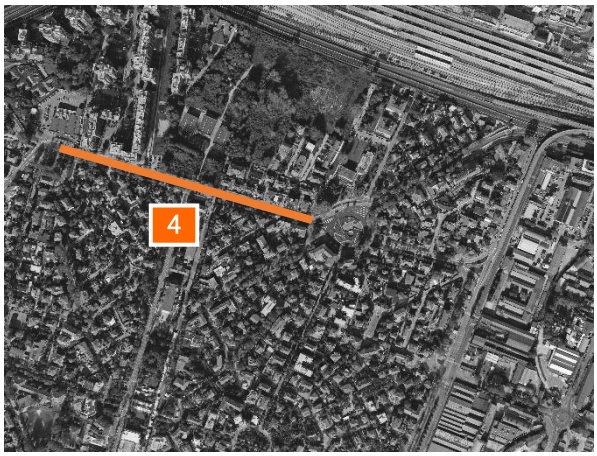

Tipo di strada	urbana di penetrazione
Numero corsie	2
Senso di circolazione	doppio senso
Larghezza carreggiata	7.00 m
Larghezza banchine	0.15 m
Pendenza longitudinale	nulla
Tortuosità	nulla
Presenza di marciapiedi a lato	sì
Presenza di pista ciclabile a lato	sì
Presenza di sosta a margine	no
Stato della pavimentazione	buono
Presenza illuminazione	sì

Comune di Venezia
Data: 07/02/2020, PG/2020/0075396

Il presente documento non potrà essere riprodotto o altrimenti pubblicato, in tutto o in parte. Ogni utilizzo non autorizzato sarà perseguito a norma di legge

5	Via Durando

Tipo di strada	urbana di penetrazione
Numero corsie	1
Senso di circolazione	senso unico
Larghezza carreggiata	4.50 m
Larghezza banchine	0.15 m
Pendenza longitudinale	nulla
Tortuosità	lieve
Presenza di marciapiedi a lato	sì
Presenza di pista ciclabile a lato	sì
Presenza di sosta a margine	no
Stato della pavimentazione	buono
Presenza illuminazione	sì

Comune di Venezia
Data: 07/02/2020, PG/2020/0075396

Il presente documento non potrà essere riprodotto o altrimenti pubblicato, in tutto o in parte. Ogni utilizzo non autorizzato sarà perseguito a norma di legge

6	Via Ulloa

Tipo di strada	locale
Numero corsie	2
Senso di circolazione	senso unico
Larghezza carreggiata	6.00 m
Larghezza banchine	0.15 m
Pendenza longitudinale	nulla
Tortuosità	nulla
Presenza di marciapiedi a lato	sì
Presenza di pista ciclabile a lato	no
Presenza di sosta a margine	sì
Stato della pavimentazione	buono
Presenza illuminazione	sì

Comune di Venezia
Data: 07/02/2020, PG/2020/0075396

Il presente documento non potrà essere riprodotto o altrimenti pubblicato, in tutto o in parte. Ogni utilizzo non autorizzato sarà perseguito a norma di legge

7	Via Berchet

Tipo di strada	locale
Numero corsie	1
Senso di circolazione	senso unico
Larghezza carreggiata	4.00 m
Larghezza banchine	0.15 m
Pendenza longitudinale	nulla
Tortuosità	lieve
Presenza di marciapiedi a lato	sì
Presenza di pista ciclabile a lato	no
Presenza di sosta a margine	sì
Stato della pavimentazione	buono
Presenza illuminazione	sì

Comune di Venezia
Data: 07/02/2020, PG/2020/0075396

Il presente documento non potrà essere riprodotto o altrimenti pubblicato, in tutto o in parte. Ogni utilizzo non autorizzato sarà perseguito a norma di legge

8	Via Toffoli

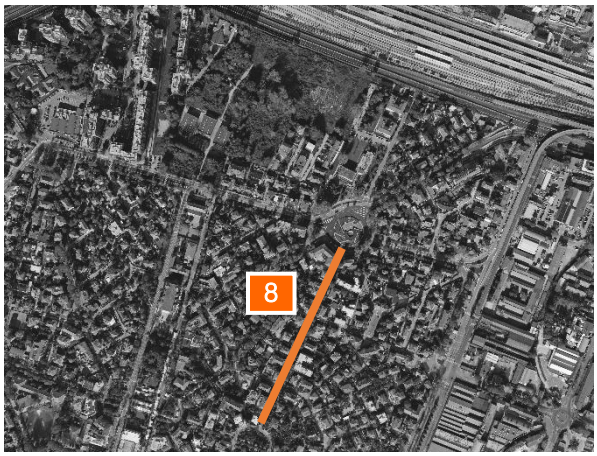

Tipo di strada	locale
Numero corsie	2
Senso di circolazione	doppio senso
Larghezza carreggiata	6.50 m
Larghezza banchine	nulla
Pendenza longitudinale	nulla
Tortuosità	nulla
Presenza di marciapiedi a lato	sì
Presenza di pista ciclabile a lato	no
Presenza di sosta a margine	sì
Stato della pavimentazione	buono
Presenza illuminazione	sì

Comune di Venezia
Data: 07/02/2020, PG/2020/0075396

Il presente documento non potrà essere riprodotto o altrimenti pubblicato, in tutto o in parte. Ogni utilizzo non autorizzato sarà perseguito a norma di legge

A.2 DESCRIZIONE PRINCIPALI INTERSEZIONI

Di seguito si riporta una planimetria in cui viene individuata la localizzazione delle principali intersezioni analizzate.

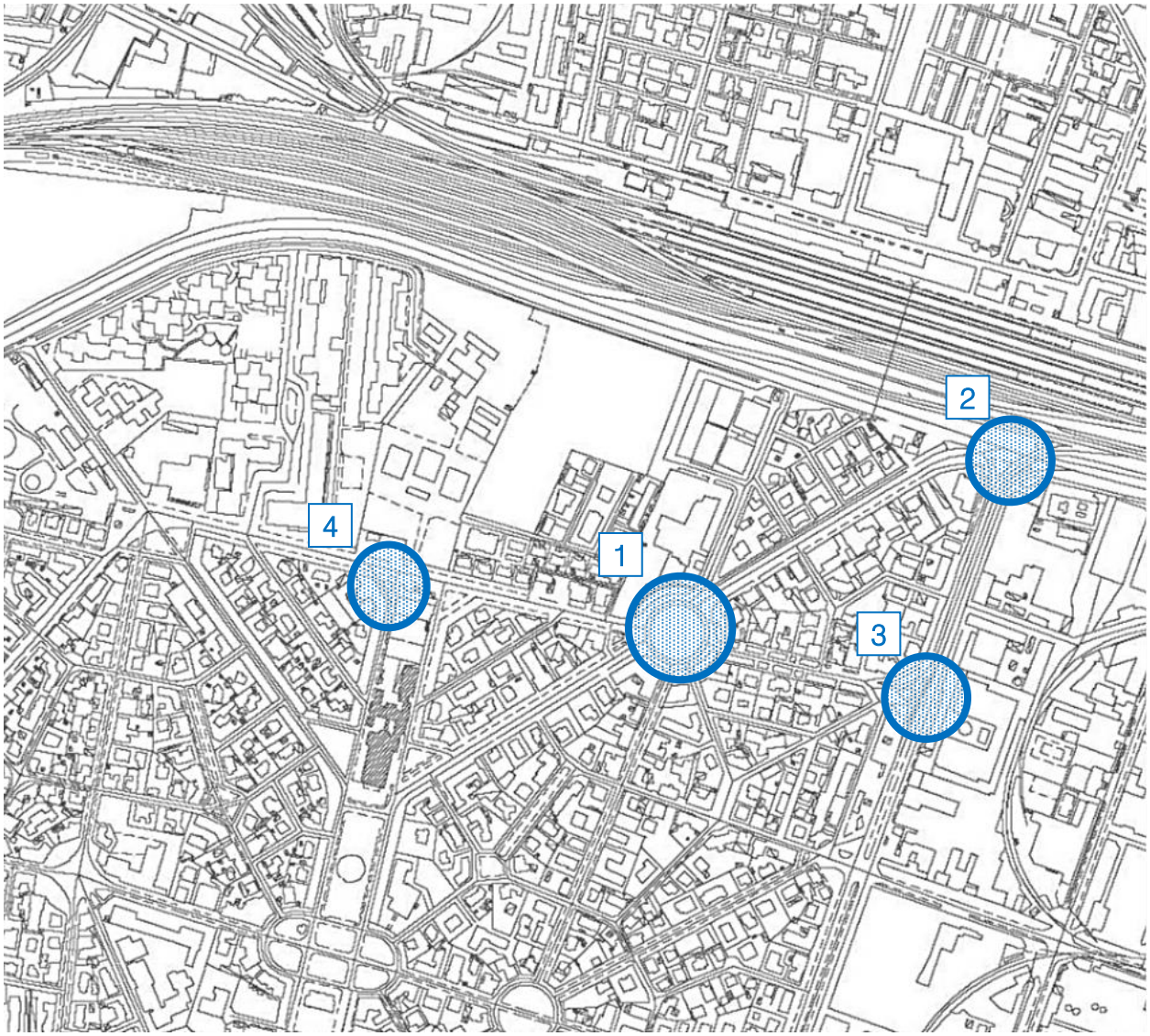

Figura A.3 – Intersezioni all'interno dell'area di analisi

Si riportano le schede riassuntive delle principali caratteristiche relative a ciascuna intersezione analizzata:

1. *Intersezione a rotatoria tra Via Ulloa, Via Rizzardi, Via Durando, Via Graziani, Via Toffoli e Via Paolucci;*
2. *Intersezione a raso tra Via della Libertà, Via Rizzardi e Via Fratelli Bandiera;*
3. *Intersezione a raso tra Via Durando, Via Fratelli Bandiera e Via Fincati;*
4. *Intersezione a raso tra Via Paolucci e Via Lavelli.*

Comune di Venezia
Data: 07/02/2020, PG/2020/0075396

Il presente documento non potrà essere riprodotto o altrimenti pubblicato, in tutto o in parte. Ogni utilizzo non autorizzato sarà perseguito a norma di legge

1	Intersezione a rotatoria tra Via Ulloa, Via Rizzardi, Via Durando, Via Graziani, Via Toffoli e Via Paolucci

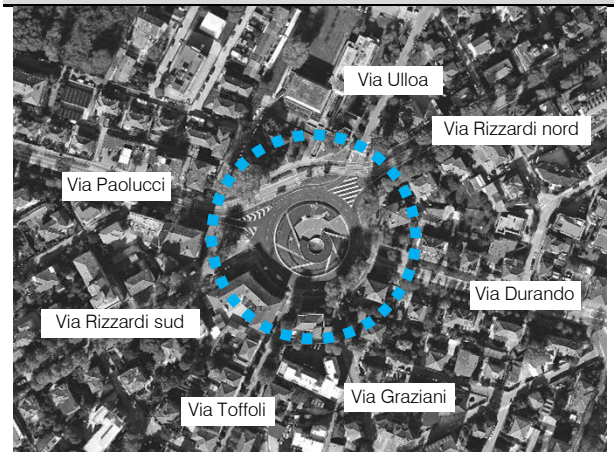

Tipologia intersezione	intersezione a rotatoria
Distanza dall'ambito di intervento	c.a. 150 m
Ambito intersezione	urbano
Numero strade afferenti	7
1 – Via Ulloa	strada secondaria
2 – Via Rizzardi nord	strada principale
3 – Via Durando	strada secondaria
4 – Via Graziani	strada secondaria
5 – Via Toffoli	strada secondaria
6 – Via Rizzardi sud	strada secondaria
7 – Via Paolucci	strada principale
Pendenza longitudinale	nulla
Marciapiedi / attraversamenti pedonali	sì
Piste ciclabili / attraversamenti ciclabili	sì
Stato della pavimentazione	buono
Presenza illuminazione	sì

Comune di Venezia
Data: 07/02/2020, PG/2020/0075396

Il presente documento non potrà essere riprodotto o altrimenti pubblicato, in tutto o in parte. Ogni utilizzo non autorizzato sarà perseguito a norma di legge

2 Intersezione a raso tra Via della Libertà, Via Rizzardi e Via Fratelli Bandiera

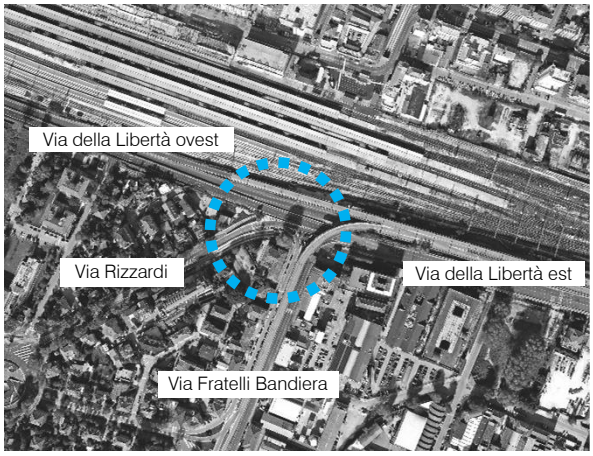

Tipologia intersezione	intersezione a raso
Distanza dall'ambito di intervento	c.a. 300 m
Ambito intersezione	urbano
Numero strade afferenti	4
1 – Via della Libertà ovest	strada principale
2 – Via Rizzardi	strada secondaria
3 – Via Fratelli Bandiera	strada secondaria
4 – Via della Libertà est	strada principale
Pendenza longitudinale	nulla
Marciapiedi / attraversamenti pedonali	no
Piste ciclabili / attraversamenti ciclabili	no
Stato della pavimentazione	buono
Presenza illuminazione	sì

Comune di Venezia
Data: 07/02/2020, PG/2020/0075396

Il presente documento non potrà essere riprodotto o altrimenti pubblicato, in tutto o in parte. Ogni utilizzo non autorizzato sarà perseguito a norma di legge

3	Intersezione a raso tra Via Durando, Via Fratelli Bandiera, controstrada e Via Fincati

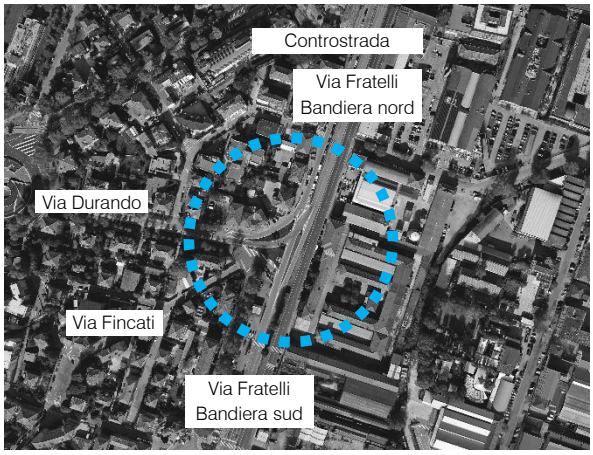

Tipologia intersezione	intersezione a raso
Distanza dall'ambito di intervento	c.a. 300 m
Ambito intersezione	urbano
Numero strade afferenti	5
1 – Via Fratelli Bandiera sud	strada principale
2 – Via Fincati	strada secondaria
3 – Via Durando	strada secondaria
4 – Controstrada	strada secondaria
5 – Via Fratelli Bandiera nord	strada principale
Pendenza longitudinale	nulla
Marciapiedi / attraversamenti pedonali	sì
Piste ciclabili / attraversamenti ciclabili	sì
Stato della pavimentazione	buono
Presenza illuminazione	sì

Comune di Venezia
Data: 07/02/2020, PG/2020/0075396

Il presente documento non potrà essere riprodotto o altrimenti pubblicato, in tutto o in parte. Ogni utilizzo non autorizzato sarà perseguito a norma di legge

4	Intersezione a raso tra Via Paolucci e Via Lavelli

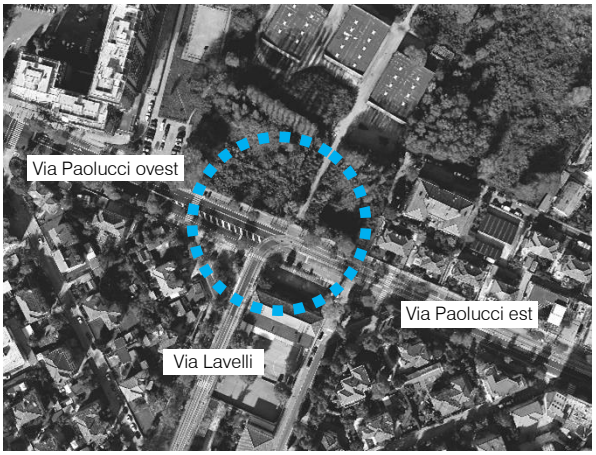

Tipologia intersezione	intersezione a raso
Distanza dall'ambito di intervento	c.a. 350 m
Ambito intersezione	urbano
Numero strade afferenti	3
1 – Via Paolucci est	strada principale
2 – Via Lavelli	strada secondaria
3 – Via Paolucci ovest	strada principale
Pendenza longitudinale	nulla
Marciapiedi / attraversamenti pedonali	sì
Piste ciclabili / attraversamenti ciclabili	sì
Stato della pavimentazione	buono
Presenza illuminazione	sì

Comune di Venezia
Data: 07/02/2020, PG/2020/0075396

Il presente documento non potrà essere riprodotto o altrimenti pubblicato, in tutto o in parte. Ogni utilizzo non autorizzato sarà perseguito a norma di legge

B. RILIEVI DI TRAFFICO

B.1 RILIEVI AUTOMATICI DI TRAFFICO MEDIANTE STRUMENTAZIONE RADAR

Al fine di monitorare le principali caratteristiche del traffico, è stata condotta un'indagine relativamente ai flussi di traffico giornalieri per fasce orarie (00.00-24.00).

L'analisi è stata possibile mediante l'effettuazione di rilievi automatici lungo la viabilità di interesse.

I rilievi sono stati eseguiti tramite strumentazione radar, installata esternamente alla sede stradale, senza arrecare alcun disturbo al normale deflusso veicolare.

Di seguito si propone una sintetica tabella riportante il numero dei radar e gli assi stradali lungo i quali sono stati collocati:

Numerazione radar	Corsie rilevate	Posizione
Radar 1	2	Via della Libertà dir. est
Radar 2	1	Via Ulloa dir. sud
Radar 3	1	Via Paolucci dir. est
Radar 4	1	Via Paolucci dir. ovest
Radar 5	1	Via Durando dir. ovest
Radar 6	1	Via Rizzardi dir. nord-est

Tabella B.1 – Specifica radar

Nello specifico, dopo una chiara illustrazione delle sezioni stabilite per il rilievo si riportano i dati di traffico relativi a ciascuna postazione specificando per i giorni di venerdì 15 e sabato 16 febbraio 2019:

- dati generali accompagnati da documentazione fotografica;
- volumi di traffico con intervallo pari a 15';
- volumi di traffico orari;
- grafici finali.

Comune di Venezia
Data: 07/02/2020, PG/2020/0075396

Il presente documento non potrà essere riprodotto o altrimenti pubblicato, in tutto o in parte. Ogni utilizzo non autorizzato sarà perseguito a norma di legge

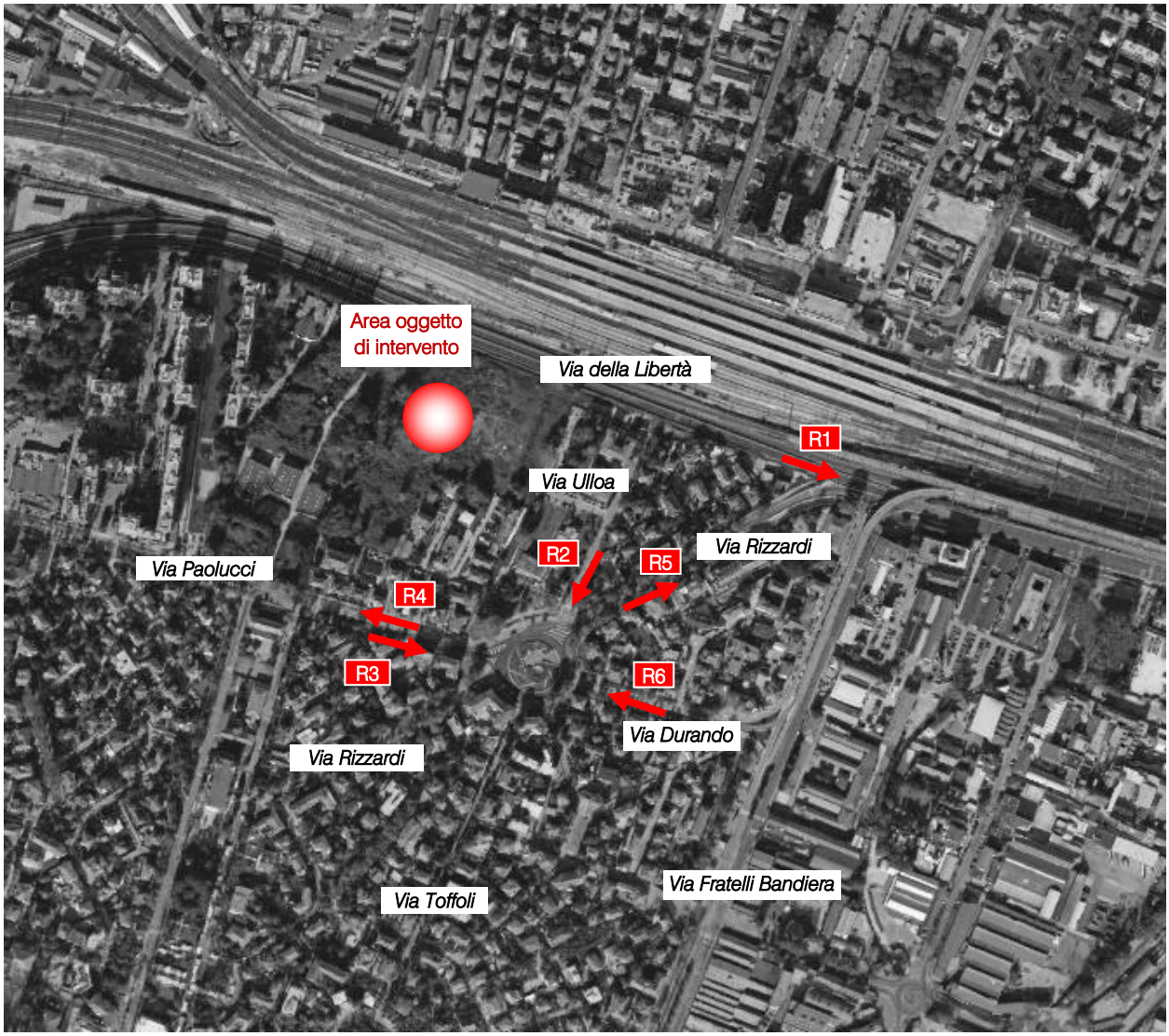

Figura B.1 – Posizionamento apparecchiature radar

B.2 RILIEVI MANUALI ALLE INTERSEZIONI

Oltre ai rilievi automatici che hanno evidenziato le ore di punta caratterizzanti l'area, sono stati eseguiti anche dei rilievi manuali in corrispondenza delle principali intersezioni attigue all'area di intervento:

1. *Intersezione a rotatoria tra Via Ulloa, Via Rizzardi, Via Durando, Via Graziani, Via Toffoli e Via Paolucci.*

I rilievi sono stati eseguiti in data venerdì 15 febbraio 2019 nell'intervallo critico della sera. Ogni corrente di traffico interessante le singole intersezioni è stata monitorata da vari operatori compilando appositi moduli di rilevamento sui quali sono stati annotati i passaggi dei veicoli distinti per classe veicolare e per orario.

Comune di Venezia
Data: 07/02/2020, PG/2020/0075396

Il presente documento non potrà essere riprodotto o altrimenti pubblicato, in tutto o in parte. Ogni utilizzo non autorizzato sarà perseguito a norma di legge

Negli allegati, per ciascuna intersezione analizzata si riportano per l'ora di punta del sistema:

- uno schema delle manovre e la tabella relativa in riferimento all'intervallo temporale 07.30-08.30;
- le matrici O/D in veicoli totali ed equivalenti dell'intersezione in riferimento all'ora di punta.

Figura B.2 – Intersezioni rilevate

Comune di Venezia
Data: 07/02/2020, PG/2020/0075396

Il presente documento non potrà essere riprodotto o altrimenti pubblicato, in tutto o in parte. Ogni utilizzo non autorizzato sarà perseguito a norma di legge

Piazza della Serenissima 20 - 31033 - Castelfranco Veneto (TV) - tel/fax +39 0423 720203 - e-mail: info@studiologit.it sito web: www.studiologit.it

RILIEVI AUTOMATICI: RADAR 1

DATI GENERALI

Via della Libertà, dir. est

Giorni di rilievo

venerdì 15 febbraio 2019

sabato 16 febbraio 2019

Comune di Venezia
Data: 07/02/2020, PG/2020/0075396

Allegati - Radar I.xlsx

Il presente documento non potrà essere riprodotto o altrimenti pubblicato, in tutto o in parte. Ogni utilizzo non autorizzato sarà perseguito a norma di legge

Logit engineering
Piazza della Serenissima 20 - 31033 - Castelfranco Veneto (TV) - tel/fax +39 0423 720203 - e-mail: info@studiologit.it sito web: www.studiologit.it

VOLUME DI TRAFFICO INTERVALLO TEMPORALE 15 min

venerdì 15 febbraio 2019

	A	M	L	P	Veicoli totali	Veic. eq.
0.00	49	0	0	1	50	51
0.15	42	0	0	1	43	44
0.30	34	0	1	1	36	38
0.45	36	0	1	0	37	38
1.00	24	0	0	0	24	24
1.15	26	0	0	1	27	28
1.30	24	0	0	1	25	26
1.45	14	0	1	0	15	16
2.00	23	0	1	2	26	29
2.15	28	0	1	0	29	30
2.30	21	0	1	0	22	23
2.45	28	0	2	2	32	35
3.00	23	0	1	1	25	27
3.15	30	0	3	1	34	37
3.30	37	0	4	3	44	49
3.45	37	0	3	3	43	48
4.00	43	0	4	2	49	53
4.15	52	0	3	3	58	63
4.30	67	0	4	2	73	77
4.45	69	1	4	5	79	86
5.00	90	0	8	5	103	112
5.15	133	0	5	5	143	151
5.30	200	1	10	9	220	234
5.45	208	0	4	7	219	228
6.00	175	2	8	6	191	200
6.15	237	1	12	9	259	274
6.30	296	2	14	8	320	334
6.45	366	1	15	13	395	415
7.00	355	1	17	12	385	405
7.15	415	2	20	19	456	484
7.30	458	1	19	20	498	527
7.45	384	2	20	19	425	453
8.00	283	5	13	12	313	329
8.15	288	4	12	19	323	346
8.30	241	7	4	7	259	265
8.45	211	15	5	5	236	236
9.00	258	8	8	8	282	290
9.15	237	4	11	12	264	280
9.30	253	5	10	19	287	309
9.45	298	1	16	19	334	361
10.00	293	1	11	16	321	342
10.15	266	0	7	18	291	313
10.30	262	1	12	16	291	313
10.45	287	1	10	16	314	335
11.00	256	1	10	20	287	312
11.15	258	1	10	17	286	308
11.30	276	1	15	17	309	333
11.45	265	1	15	16	297	320
12.00	271	0	10	15	296	316
12.15	271	0	9	16	296	317
12.30	267	0	5	14	286	303
12.45	253	1	7	14	275	292
13.00	267	0	8	12	287	303
13.15	250	1	9	10	270	284
13.30	286	1	11	10	308	323
13.45	288	1	8	14	311	329
14.00	278	0	11	14	303	323
14.15	324	1	14	11	350	368
14.30	305	0	14	12	331	350
14.45	290	0	5	12	307	322
15.00	246	1	8	10	265	279
15.15	252	1	8	11	272	287
15.30	265	1	10	11	287	303
15.45	260	1	10	10	281	296
16.00	264	1	9	11	285	300
16.15	248	0	10	9	267	281
16.30	268	0	8	11	287	302
16.45	276	1	12	14	303	323
17.00	271	3	8	12	294	309
17.15	263	2	8	13	286	302
17.30	244	1	11	9	265	279
17.45	307	1	10	12	330	347
18.00	273	1	9	8	291	303
18.15	286	0	6	10	302	315
18.30	269	1	5	8	283	293
18.45	297	1	7	5	310	318
19.00	305	1	8	6	320	330
19.15	264	0	5	4	273	280
19.30	278	1	5	4	288	294
19.45	253	0	5	3	261	267
20.00	216	0	5	3	224	230
20.15	206	0	6	2	214	219
20.30	200	0	2	2	204	207
20.45	147	0	2	2	151	154
21.00	162	0	2	2	166	169
21.15	139	0	2	1	142	144
21.30	127	0	1	2	130	133
21.45	103	0	0	1	104	105
22.00	105	0	2	1	108	110
22.15	102	0	0	2	104	106
22.30	110	0	1	0	111	112
22.45	92	0	2	1	95	97
23.00	98	0	1	1	100	102
23.15	81	0	1	1	83	85
23.30	71	0	1	1	73	75
23.45	59	0	0	1	60	61

Comune di Venezia
Data: 07/02/2020, PG/2020/0075396

Il presente documento non potrà essere riprodotto o altrimenti pubblicato, in tutto o in parte. Ogni utilizzo non autorizzato sarà perseguito a norma di legge

Logit engineering
Piazza della Serenissima 20 - 31033 - Castelfranco Veneto (TV) - tel/fax +39 0423 720203 - e-mail: info@studiologit.it sito web: www.studiologit.it

VOLUME DI TRAFFICO INTERVALLO TEMPORALE 60 min

venerdì 15 febbraio 2019

	A	*M*	*L*	*P*	*veicoli totali*	*veicoli equivalenti orari*
0.00-1.00	161	0	2	3	166	170
1.00-2.00	88	0	1	2	91	94
2.00-3.00	100	0	5	4	109	116
3.00-4.00	127	0	11	8	146	160
4.00-5.00	231	1	15	12	259	278
5.00-6.00	631	1	27	26	685	724
6.00-7.00	1074	6	49	36	1165	1223
7.00-8.00	1612	6	76	70	1764	1869
8.00-9.00	1023	31	34	43	1131	1176
9.00-10.00	1046	18	45	58	1167	1239
10.00-11.00	1108	3	40	66	1217	1302
11.00-12.00	1055	4	50	70	1179	1272
12.00-13.00	1062	1	31	59	1153	1227
13.00-14.00	1091	3	36	46	1176	1239
14.00-15.00	1197	1	44	49	1291	1362
15.00-16.00	1023	4	36	42	1105	1163
16.00-17.00	1056	2	39	45	1142	1206
17.00-18.00	1085	7	37	46	1175	1236
18.00-19.00	1125	3	27	31	1186	1229
19.00-20.00	1100	2	23	17	1142	1170
20.00-21.00	769	0	15	9	793	810
21.00-22.00	531	0	5	6	542	551
22.00-23.00	409	0	5	4	418	425
23.00-24.00	309	0	3	4	316	322
				TOT	20 518	21 563

Comune di Venezia
Data: 07/02/2020, PG/2020/0075396

Il presente documento non potrà essere riprodotto o altrimenti pubblicato, in tutto o in parte. Ogni utilizzo non autorizzato sarà perseguito a norma di legge

Piazza della Serenissima 20 - 31033 - Castelfranco Veneto (TV) - tel/fax +39 0423 720203 - e-mail: info@studiologit.it sito web: www.studiologit.it

ELABORAZIONI GRAFICHE venerdì 15 febbraio 2019

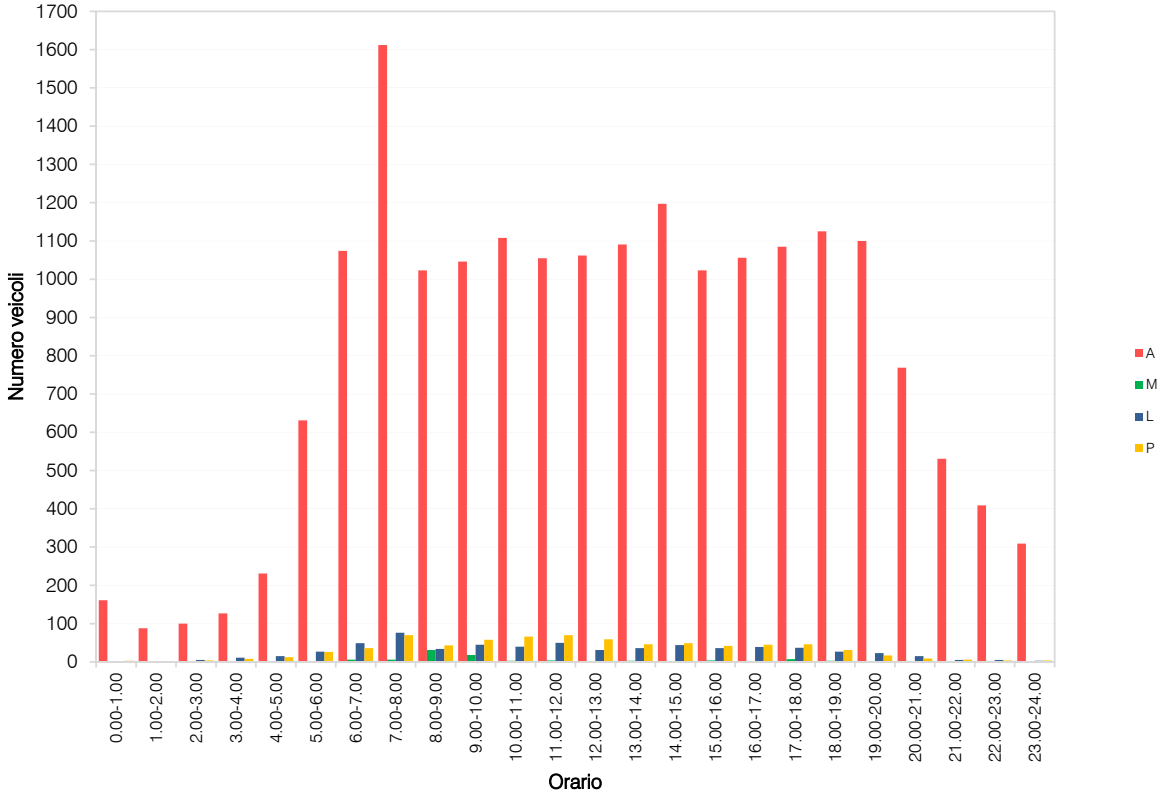

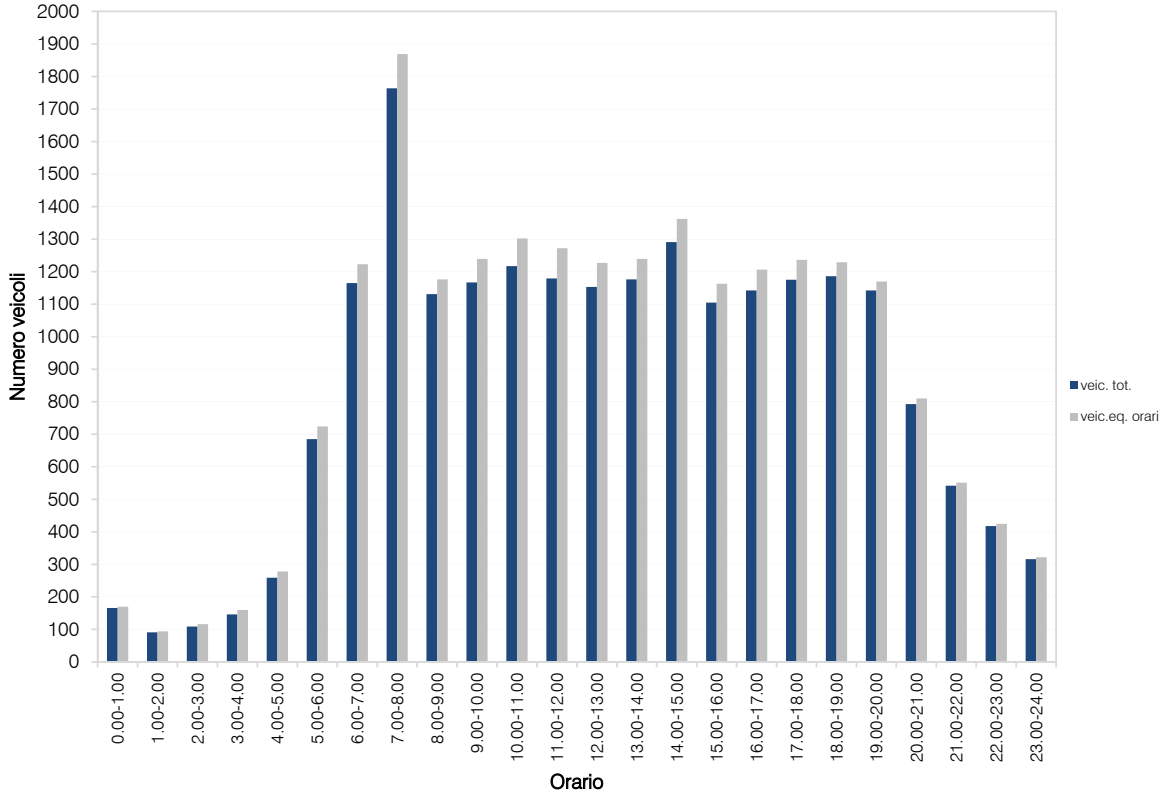

Comune di Venezia
Data: 07/02/2020, PG/2020/0075396

Il presente documento non potrà essere riprodotto o altrimenti pubblicato, in tutto o in parte. Ogni utilizzo non autorizzato sarà perseguito a norma di legge

Piazza della Serenissima 20 - 31033 - Castelfranco Veneto (TV) - tel/fax +39 0423 720203 - e-mail: info@studiologit.it sito web: www.studiologit.it

VOLUME DI TRAFFICO INTERVALLO TEMPORALE 15 min

sabato 16 febbraio 2019

	A	M	L	P	Veicoli totali	Veic. eq.
0.00	74	0	1	1	76	78
0.15	49	0	1	0	50	51
0.30	47	0	0	1	48	49
0.45	47	0	0	0	47	47
1.00	45	0	1	1	47	49
1.15	37	0	0	1	38	39
1.30	26	0	0	1	27	28
1.45	31	0	1	1	33	35
2.00	32	0	2	1	35	37
2.15	31	0	0	1	32	33
2.30	35	0	0	1	36	37
2.45	27	0	1	2	30	33
3.00	34	0	1	1	36	38
3.15	34	0	1	1	36	38
3.30	35	0	1	1	37	39
3.45	40	0	3	2	45	49
4.00	32	0	2	1	35	37
4.15	51	0	1	3	55	59
4.30	49	0	1	2	52	55
4.45	57	0	2	1	60	62
5.00	66	1	2	1	70	72
5.15	104	1	1	2	108	110
5.30	148	0	2	5	155	161
5.45	134	0	1	3	138	142
6.00	108	3	2	2	115	117
6.15	154	1	3	2	160	163
6.30	184	0	4	2	190	194
6.45	182	0	2	3	187	191
7.00	157	1	4	3	165	170
7.15	187	2	2	3	194	197
7.30	191	1	3	6	201	208
7.45	244	0	4	5	253	260
8.00	182	1	3	2	188	191
8.15	236	1	6	6	249	258
8.30	246	0	2	3	251	255
8.45	263	0	4	6	273	281
9.00	226	0	4	4	234	240
9.15	231	2	4	6	243	250
9.30	237	0	2	3	242	246
9.45	238	1	2	6	247	254
10.00	249	1	4	4	258	264
10.15	298	1	5	7	311	320
10.30	277	0	4	3	284	289
10.45	268	0	5	4	277	284
11.00	295	0	5	6	306	315
11.15	267	0	2	6	275	282
11.30	321	0	7	6	334	344
11.45	289	0	4	6	299	307
12.00	289	0	5	3	297	303
12.15	290	0	2	3	295	299
12.30	275	0	5	4	284	291
12.45	267	1	4	5	277	284
13.00	236	0	3	3	242	247
13.15	245	0	3	4	252	258
13.30	231	0	5	4	240	247
13.45	241	2	2	3	248	251
14.00	244	0	3	3	250	255
14.15	265	1	6	3	275	281
14.30	235	0	3	3	241	246
14.45	272	0	3	5	280	287
15.00	257	1	4	3	265	270
15.15	272	0	2	4	278	283
15.30	270	1	4	2	277	281
15.45	248	1	3	3	255	259
16.00	265	0	3	6	274	282
16.15	272	0	4	3	279	284
16.30	274	0	4	2	280	284
16.45	267	0	3	3	273	278
17.00	266	1	4	5	276	283
17.15	296	0	5	5	306	314
17.30	289	0	5	4	298	305
17.45	278	1	4	2	285	289
18.00	262	0	2	3	267	271
18.15	242	0	4	3	249	254
18.30	241	0	3	5	249	256
18.45	249	0	3	4	256	262
19.00	262	0	1	3	266	270
19.15	264	2	2	2	270	272
19.30	244	0	1	4	249	254
19.45	215	0	2	1	218	220
20.00	199	0	2	3	204	208
20.15	179	0	1	1	181	183
20.30	182	0	2	2	186	189
20.45	139	0	1	0	140	141
21.00	119	0	1	2	122	125
21.15	123	0	1	1	125	127
21.30	146	0	1	1	148	150
21.45	117	0	1	1	119	121
22.00	141	0	1	1	143	145
22.15	118	0	1	1	120	122
22.30	112	0	2	1	115	117
22.45	134	0	1	1	136	138
23.00	112	0	1	1	114	116
23.15	113	0	0	0	113	113
23.30	98	0	0	0	98	98
23.45	102	0	1	2	105	108

Comune di Venezia
Data: 07/02/2020, PG/2020/0075396

Il presente documento non potrà essere riprodotto o altrimenti pubblicato, in tutto o in parte. Ogni utilizzo non autorizzato sarà perseguito a norma di legge

Logit engineering
Piazza della Serenissima 20 - 31033 - Castelfranco Veneto (TV) - tel/fax +39 0423 720203 - e-mail: info@studiologit.it sito web: www.studiologit.it

VOLUME DI TRAFFICO INTERVALLO TEMPORALE 60 min

sabato 16 febbraio 2019

	A	*M*	*L*	*P*	*veicoli totali*	*veicoli equivalenti orari*
0.00-1.00	217	0	2	2	221	**224**
1.00-2.00	139	0	2	4	145	**150**
2.00-3.00	125	0	3	5	133	**140**
3.00-4.00	143	0	6	5	154	**162**
4.00-5.00	189	0	6	7	202	**212**
5.00-6.00	452	2	6	11	471	**484**
6.00-7.00	628	4	11	9	652	**665**
7.00-8.00	779	4	13	17	813	**835**
8.00-9.00	927	2	15	17	961	**985**
9.00-10.00	932	3	12	19	966	**990**
10.00-11.00	1092	2	18	18	1130	**1156**
11.00-12.00	1172	0	18	24	1214	**1247**
12.00-13.00	1121	1	16	15	1153	**1176**
13.00-14.00	953	2	13	14	982	**1002**
14.00-15.00	1016	1	15	14	1046	**1067**
15.00-16.00	1047	3	13	12	1075	**1092**
16.00-17.00	1078	0	14	14	1106	**1127**
17.00-18.00	1129	2	18	16	1165	**1189**
18.00-19.00	994	0	12	15	1021	**1042**
19.00-20.00	985	2	6	10	1003	**1015**
20.00-21.00	699	0	6	6	711	**720**
21.00-22.00	505	0	4	5	514	**521**
22.00-23.00	505	0	5	4	514	**521**
23.00-24.00	425	0	2	3	430	**434**
				TOT	17 782	18 156

Comune di Venezia
Data: 07/02/2020, PG/2020/0075396

Il presente documento non potrà essere riprodotto o altrimenti pubblicato, in tutto o in parte. Ogni utilizzo non autorizzato sarà perseguito a norma di legge

Piazza della Serenissima 20 - 31033 - Castelfranco Veneto (TV) - tel/fax +39 0423 720203 - e-mail: info@studiologit.it sito web: www.studiologit.it

ELABORAZIONI GRAFICHE sabato 16 febbraio 2019

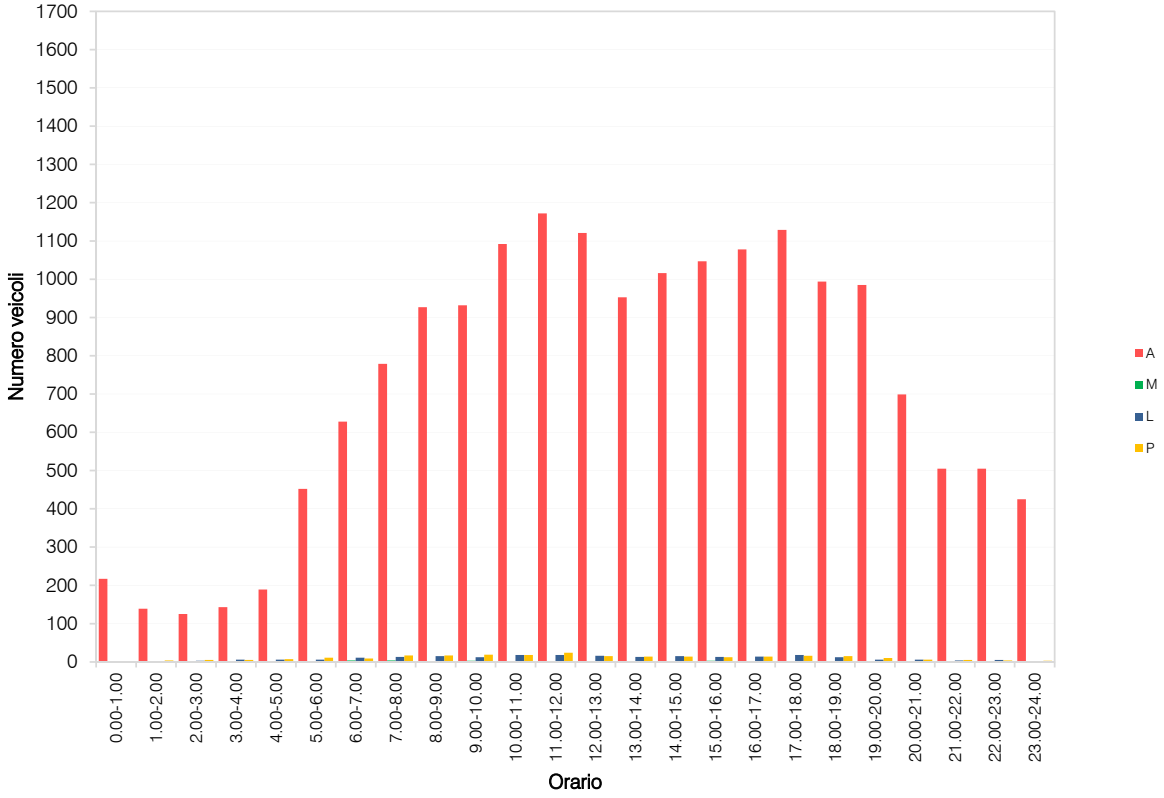

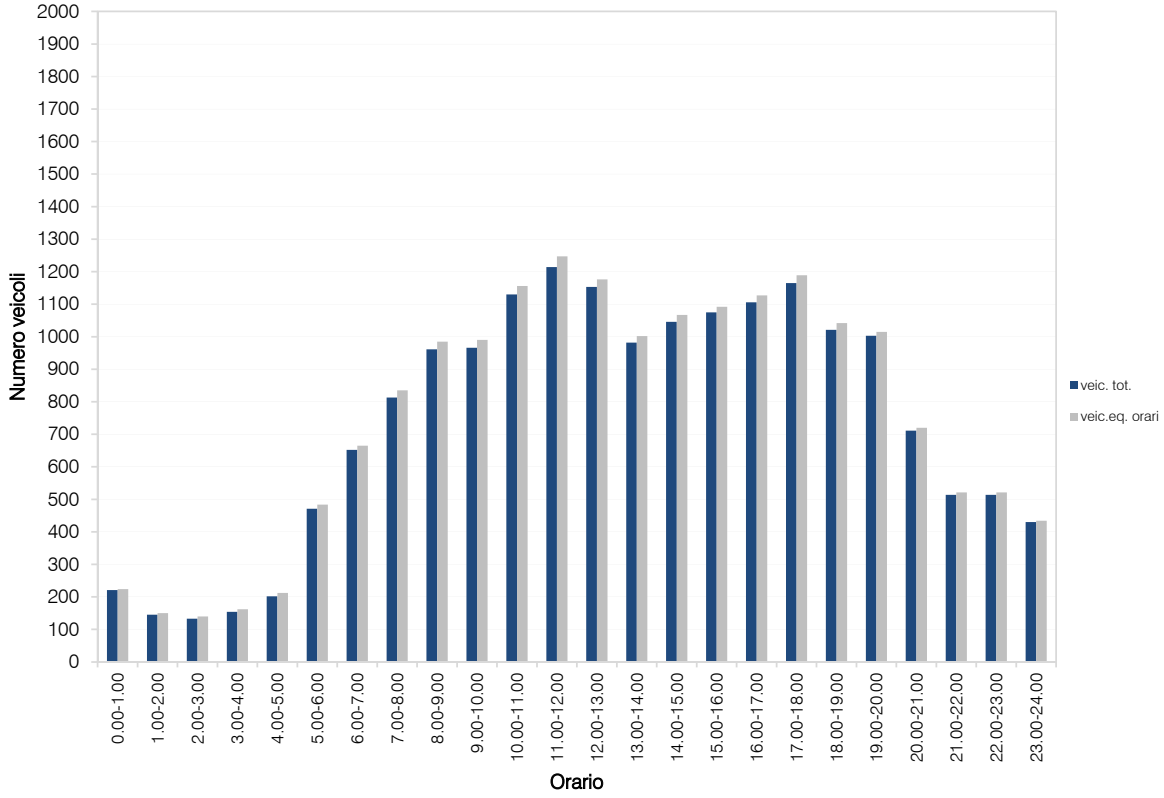

Comune di Venezia
Data: 07/02/2020, PG/2020/0075396

Il presente documento non potrà essere riprodotto o altrimenti pubblicato, in tutto o in parte. Ogni utilizzo non autorizzato sarà perseguito a norma di legge

Piazza della Serenissima 20 - 31033 - Castelfranco Veneto (TV) - tel/fax +39 0423 720203 - e-mail: info@studiologit.it sito web: www.studiologit.it

RILIEVI AUTOMATICI: RADAR 2

DATI GENERALI

Via Ulloa, dir. sud

Giorni di rilievo

venerdì 15 febbraio 2019

sabato 16 febbraio 2019

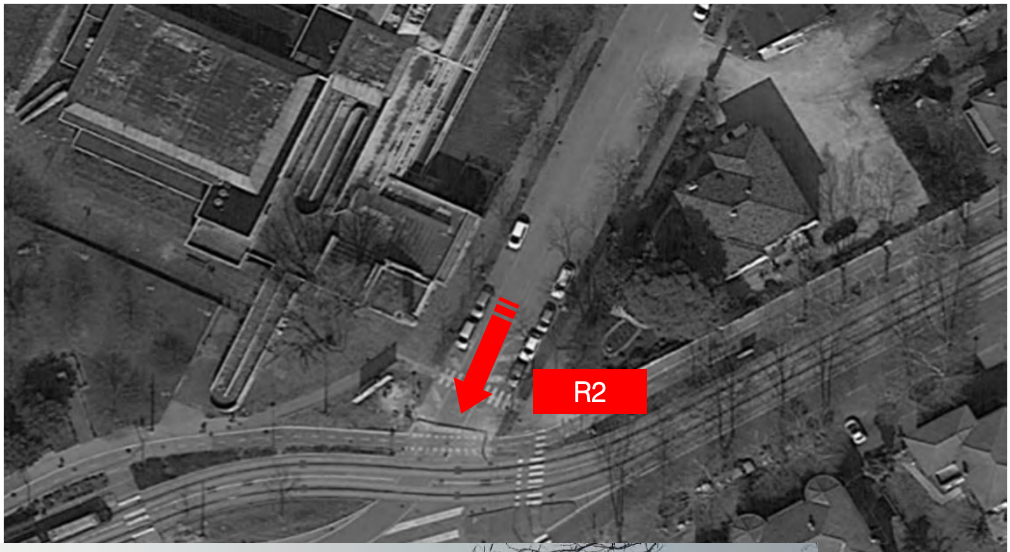

Comune di Venezia
Data: 07/02/2020, PG/2020/0075396

Il presente documento non potrà essere riprodotto o altrimenti pubblicato, in tutto o in parte. Ogni utilizzo non autorizzato sarà perseguito a norma di legge

Logit engineering
Piazza della Serenissima 20 - 31033 - Castelfranco Veneto (TV) - tel/fax +39 0423 720203 - e-mail: info@studiologit.it sito web: www.studiologit.it

VOLUME DI TRAFFICO INTERVALLO TEMPORALE 15 min

venerdì 15 febbraio 2019

	A	M	L	P	Veicoli totali	Veic. eq.
0.00	1	0	0	0	1	1
0.15	2	0	0	0	2	2
0.30	2	0	0	0	2	2
0.45	1	0	0	0	1	1
1.00	0	0	0	0	0	0
1.15	2	0	0	0	2	2
1.30	0	0	0	0	0	0
1.45	0	0	0	0	0	0
2.00	1	0	0	0	1	1
2.15	1	0	0	0	1	1
2.30	1	0	0	0	1	1
2.45	0	0	0	0	0	0
3.00	0	0	0	0	0	0
3.15	0	0	0	0	0	0
3.30	0	0	0	0	0	0
3.45	0	0	0	0	0	0
4.00	0	0	0	0	0	0
4.15	0	0	0	0	0	0
4.30	1	0	1	1	3	5
4.45	1	0	0	0	1	1
5.00	1	0	1	0	2	3
5.15	1	1	0	0	2	2
5.30	0	0	0	0	0	0
5.45	1	0	1	0	2	3
6.00	2	0	1	0	3	4
6.15	4	0	0	0	4	4
6.30	5	1	2	0	8	9
6.45	7	0	0	0	7	7
7.00	6	0	1	0	7	8
7.15	16	1	0	0	17	17
7.30	17	1	2	1	21	23
7.45	16	1	1	0	18	18
8.00	11	1	1	0	13	13
8.15	14	1	1	0	16	16
8.30	21	0	0	0	21	21
8.45	6	1	1	0	8	8
9.00	20	0	1	0	21	22
9.15	8	0	0	0	8	8
9.30	14	0	1	0	15	16
9.45	14	1	1	0	16	16
10.00	13	0	1	0	14	15
10.15	9	1	0	0	10	10
10.30	9	0	1	0	10	11
10.45	12	1	0	0	13	13
11.00	13	0	1	0	14	15
11.15	9	0	0	0	9	9
11.30	12	0	2	0	14	15
11.45	14	0	0	0	14	14
12.00	13	0	1	0	14	15
12.15	8	1	1	0	10	10
12.30	11	0	2	0	13	14
12.45	12	1	0	0	13	13
13.00	15	0	1	0	16	17
13.15	12	0	2	0	14	15
13.30	13	1	1	0	15	15
13.45	16	1	1	0	18	18
14.00	12	2	2	0	16	16
14.15	14	1	0	0	15	15
14.30	12	0	1	0	13	14
14.45	16	0	1	0	17	18
15.00	14	0	1	0	15	16
15.15	12	0	1	0	13	14
15.30	21	2	1	0	24	24
15.45	20	1	1	0	22	22
16.00	18	0	1	0	19	20
16.15	17	0	0	0	17	17
16.30	18	0	1	0	19	20
16.45	20	2	1	0	23	23
17.00	14	0	1	0	15	16
17.15	16	0	0	0	16	16
17.30	9	0	1	0	10	11
17.45	14	0	1	0	15	16
18.00	24	3	1	0	28	27
18.15	21	0	0	0	21	21
18.30	25	0	2	0	27	28
18.45	20	1	1	0	22	22
19.00	25	0	2	0	27	28
19.15	25	2	0	0	27	26
19.30	11	0	1	0	12	13
19.45	26	0	0	0	26	26
20.00	8	0	1	0	9	10
20.15	14	0	1	0	15	16
20.30	9	1	1	0	11	11
20.45	13	0	0	0	13	13
21.00	6	1	0	0	7	7
21.15	10	0	0	0	10	10
21.30	9	0	1	0	10	11
21.45	10	0	1	0	11	12
22.00	8	0	0	0	8	8
22.15	11	0	0	0	11	11
22.30	6	0	0	0	6	6
22.45	7	0	0	0	7	7
23.00	9	0	0	0	9	9
23.15	4	1	0	0	5	5
23.30	4	0	0	0	4	4
23.45	4	0	0	0	4	4

Comune di Venezia
Data: 07/02/2020, PG/2020/0075396

Il presente documento non potrà essere riprodotto o altrimenti pubblicato, in tutto o in parte. Ogni utilizzo non autorizzato sarà perseguito a norma di legge

Piazza della Serenissima 20 - 31033 - Castelfranco Veneto (TV) - tel/fax +39 0423 720203 - e-mail: info@studiologit.it sito web: www.studiologit.it

VOLUME DI TRAFFICO INTERVALLO TEMPORALE 60 min

venerdì 15 febbraio 2019

	A	*M*	*L*	*P*	*veicoli totali*	*veicoli equivalenti orari*
0.00-1.00	6	0	0	0	6	6
1.00-2.00	2	0	0	0	2	2
2.00-3.00	3	0	0	0	3	3
3.00-4.00	0	0	0	0	0	0
4.00-5.00	2	0	1	1	4	6
5.00-6.00	3	1	2	0	6	7
6.00-7.00	18	1	3	0	22	23
7.00-8.00	55	3	4	1	63	65
8.00-9.00	52	3	3	0	58	58
9.00-10.00	56	1	3	0	60	61
10.00-11.00	43	2	2	0	47	47
11.00-12.00	48	0	3	0	51	53
12.00-13.00	44	2	4	0	50	51
13.00-14.00	56	2	5	0	63	65
14.00-15.00	54	3	4	0	61	62
15.00-16.00	67	3	4	0	74	75
16.00-17.00	73	2	3	0	78	79
17.00-18.00	53	0	3	0	56	58
18.00-19.00	90	4	4	0	98	98
19.00-20.00	87	2	3	0	92	93
20.00-21.00	44	1	3	0	48	49
21.00-22.00	35	1	2	0	38	39
22.00-23.00	32	0	0	0	32	32
23.00-24.00	21	1	0	0	22	22
				TOT	1 034	1 054

Comune di Venezia
Data: 07/02/2020, PG/2020/0075396

Il presente documento non potrà essere riprodotto o altrimenti pubblicato, in tutto o in parte. Ogni utilizzo non autorizzato sarà perseguito a norma di legge

Piazza della Serenissima 20 - 31033 - Castelfranco Veneto (TV) - tel/fax +39 0423 720203 - e-mail: info@studiologit.it sito web: www.studiologit.it

ELABORAZIONI GRAFICHE venerdì 15 febbraio 2019

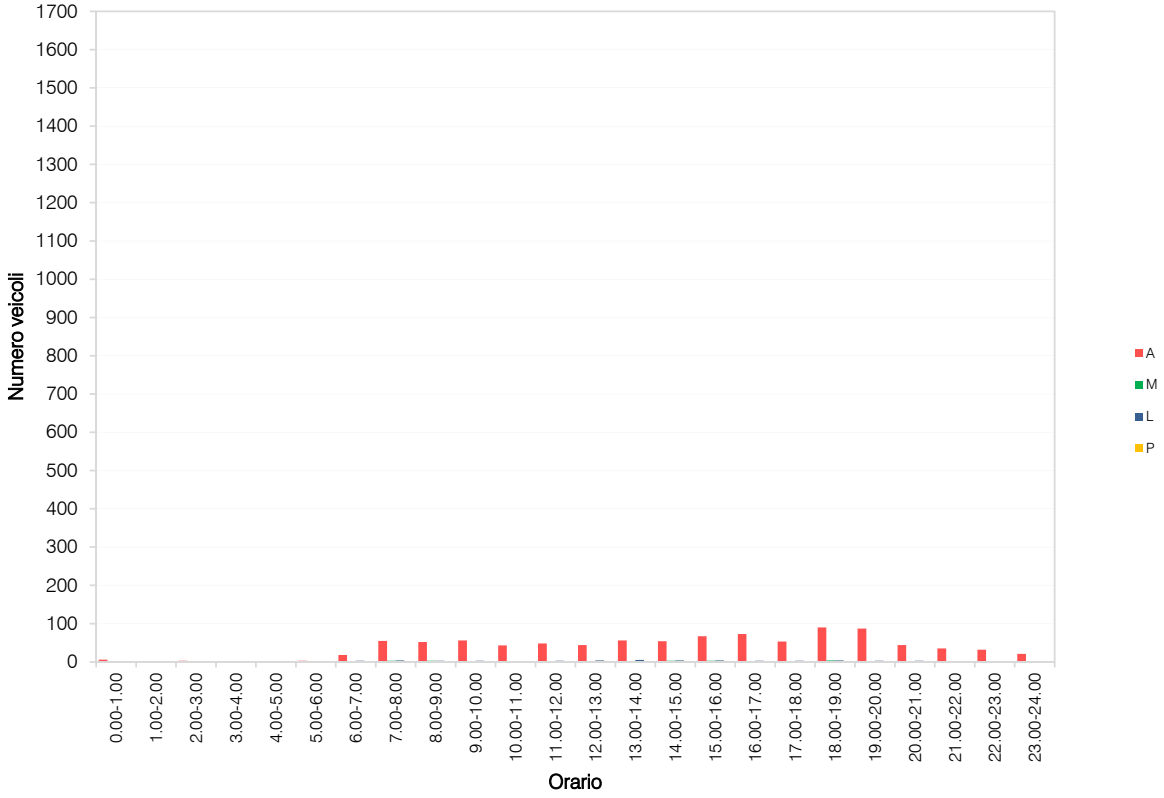

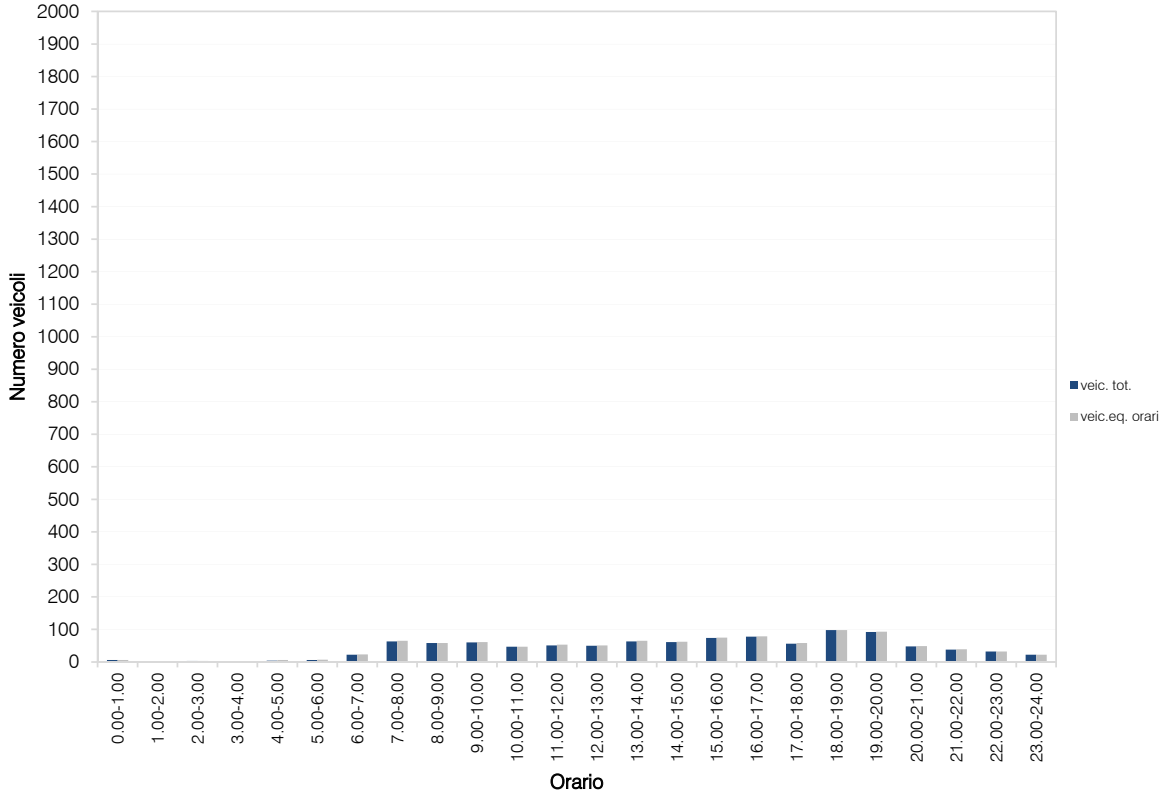

Comune di Venezia
Data: 07/02/2020, PG/2020/0075396

Il presente documento non potrà essere riprodotto o altrimenti pubblicato, in tutto o in parte. Ogni utilizzo non autorizzato sarà perseguito a norma di legge

Logit engineering
Piazza della Serenissima 20 - 31033 - Castelfranco Veneto (TV) - tel/fax +39 0423 720203 - e-mail: info@studiologit.it sito web: www.studiologit.it

VOLUME DI TRAFFICO INTERVALLO TEMPORALE 15 min

sabato 16 febbraio 2019

	A	M	L	P	Veicoli totali	Veic. eq.
0.00	4	0	0	0	4	4
0.15	0	0	0	0	0	0
0.30	3	0	0	0	3	3
0.45	4	0	0	0	4	4
1.00	1	0	0	0	1	1
1.15	2	0	0	0	2	2
1.30	0	0	0	0	0	0
1.45	0	0	0	0	0	0
2.00	0	0	0	0	0	0
2.15	0	0	0	0	0	0
2.30	0	0	0	0	0	0
2.45	0	0	0	0	0	0
3.00	0	0	0	0	0	0
3.15	2	0	0	0	2	2
3.30	0	0	0	0	0	0
3.45	0	0	0	0	0	0
4.00	0	0	0	0	0	0
4.15	0	0	0	0	0	0
4.30	1	0	1	0	2	3
4.45	2	0	0	0	2	2
5.00	1	0	1	0	2	3
5.15	1	0	0	0	1	1
5.30	4	0	0	0	4	4
5.45	2	0	1	0	3	4
6.00	4	0	1	0	5	6
6.15	6	0	0	0	6	6
6.30	3	0	1	0	4	5
6.45	8	1	0	0	9	9
7.00	6	0	1	0	7	8
7.15	7	0	0	0	7	7
7.30	7	0	1	0	8	9
7.45	10	0	1	0	11	12
8.00	3	0	1	0	4	5
8.15	6	0	0	0	6	6
8.30	6	1	1	0	8	8
8.45	8	0	1	0	9	10
9.00	11	1	0	0	12	12
9.15	7	0	0	0	7	7
9.30	16	0	1	0	17	18
9.45	10	1	1	0	12	12
10.00	10	1	1	0	12	12
10.15	9	1	0	0	10	10
10.30	7	0	1	0	8	9
10.45	8	0	0	0	8	8
11.00	15	1	1	0	17	17
11.15	9	0	1	0	10	11
11.30	12	1	1	0	14	14
11.45	12	0	0	0	12	12
12.00	8	0	1	0	9	10
12.15	6	1	0	0	7	7
12.30	11	0	1	0	12	13
12.45	6	1	0	0	7	7
13.00	10	1	1	0	12	12
13.15	9	2	0	0	11	10
13.30	8	1	1	0	10	10
13.45	18	1	1	0	20	20
14.00	15	3	1	0	19	18
14.15	7	0	0	0	7	7
14.30	12	0	1	0	13	14
14.45	17	0	1	0	18	19
15.00	9	0	1	0	10	11
15.15	9	0	0	0	9	9
15.30	13	0	1	0	14	15
15.45	21	1	1	0	23	23
16.00	10	0	1	0	11	12
16.15	13	0	0	0	13	13
16.30	9	1	1	0	11	11
16.45	13	0	1	0	14	15
17.00	17	1	1	0	19	19
17.15	6	0	0	0	6	6
17.30	12	1	1	0	14	14
17.45	16	1	1	0	18	18
18.00	14	0	1	0	15	16
18.15	15	0	1	0	16	17
18.30	7	1	1	0	9	9
18.45	12	1	1	0	14	14
19.00	11	0	1	0	12	13
19.15	5	1	0	0	6	6
19.30	14	0	0	0	14	14
19.45	11	0	1	0	12	13
20.00	10	1	1	0	12	12
20.15	10	0	0	0	10	10
20.30	7	0	1	0	8	9
20.45	10	0	0	0	10	10
21.00	6	0	0	0	6	6
21.15	4	0	0	0	4	4
21.30	10	0	0	0	10	10
21.45	3	1	0	0	4	4
22.00	8	0	0	0	8	8
22.15	5	1	0	0	6	6
22.30	8	0	0	0	8	8
22.45	2	1	0	0	3	3
23.00	4	0	0	0	4	4
23.15	8	0	0	0	8	8
23.30	4	0	0	0	4	4
23.45	5	1	0	0	6	6

Comune di Venezia
Data: 07/02/2020, PG/2020/0075396

Il presente documento non potrà essere riprodotto o altrimenti pubblicato, in tutto o in parte. Ogni utilizzo non autorizzato sarà perseguito a norma di legge

Logit engineering
Piazza della Serenissima 20 - 31033 - Castelfranco Veneto (TV) - tel/fax +39 0423 720203 - e-mail: info@studiologit.it sito web: www.studiologit.it

VOLUME DI TRAFFICO INTERVALLO TEMPORALE 60 min

sabato 16 febbraio 2019

	A	*M*	*L*	*P*	*veicoli totali*	*veicoli equivalenti orari*
0.00-1.00	11	0	0	0	11	11
1.00-2.00	3	0	0	0	3	3
2.00-3.00	0	0	0	0	0	0
3.00-4.00	2	0	0	0	2	2
4.00-5.00	3	0	1	0	4	5
5.00-6.00	8	0	2	0	10	11
6.00-7.00	21	1	2	0	24	25
7.00-8.00	30	0	3	0	33	35
8.00-9.00	23	1	3	0	27	28
9.00-10.00	44	2	2	0	48	48
10.00-11.00	34	2	2	0	38	38
11.00-12.00	48	2	3	0	53	54
12.00-13.00	31	2	2	0	35	35
13.00-14.00	45	5	3	0	53	52
14.00-15.00	51	3	3	0	57	57
15.00-16.00	52	1	3	0	56	57
16.00-17.00	45	1	3	0	49	50
17.00-18.00	51	3	3	0	57	57
18.00-19.00	48	2	4	0	54	55
19.00-20.00	41	1	2	0	44	45
20.00-21.00	37	1	2	0	40	41
21.00-22.00	23	1	0	0	24	24
22.00-23.00	23	2	0	0	25	24
23.00-24.00	21	1	0	0	22	22
				TOT	769	779

Comune di Venezia
Data: 07/02/2020, PG/2020/0075396

Il presente documento non potrà essere riprodotto o altrimenti pubblicato, in tutto o in parte. Ogni utilizzo non autorizzato sarà perseguito a norma di legge

Piazza della Serenissima 20 - 31033 - Castelfranco Veneto (TV) - tel/fax +39 0423 720203 - e-mail: info@studiologit.it sito web: www.studiologit.it

ELABORAZIONI GRAFICHE sabato 16 febbraio 2019

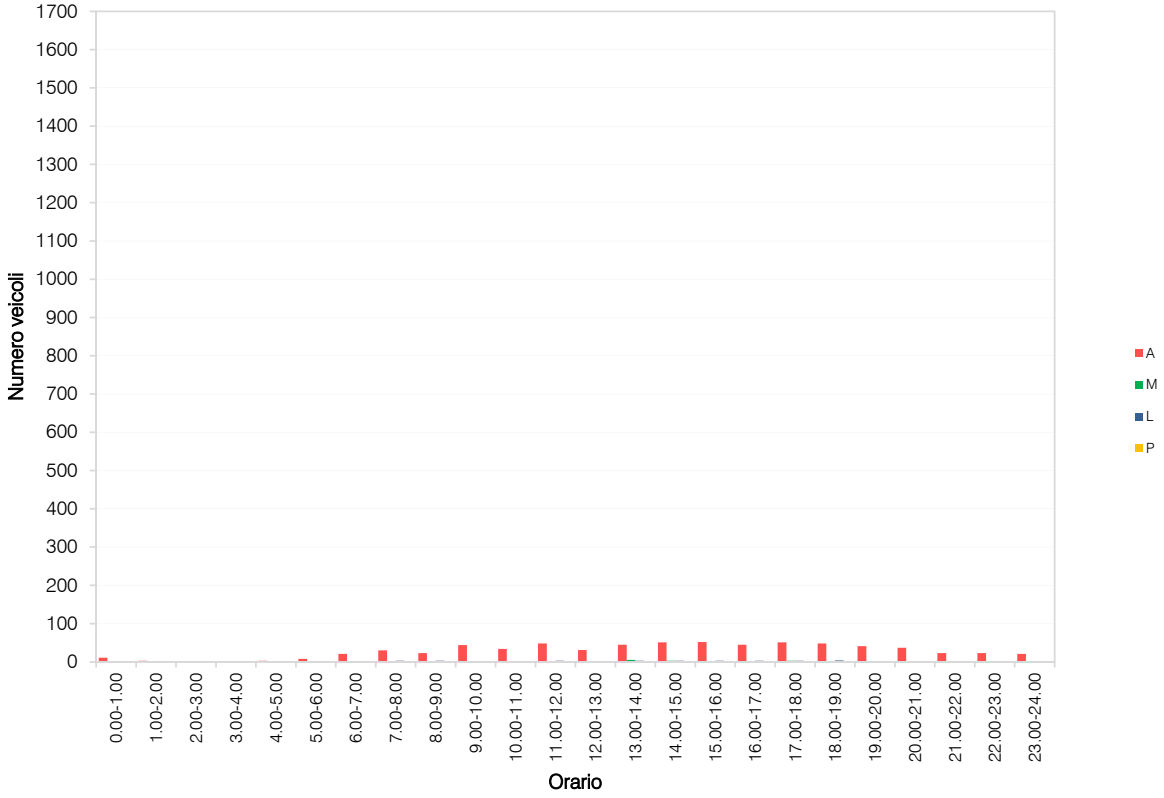

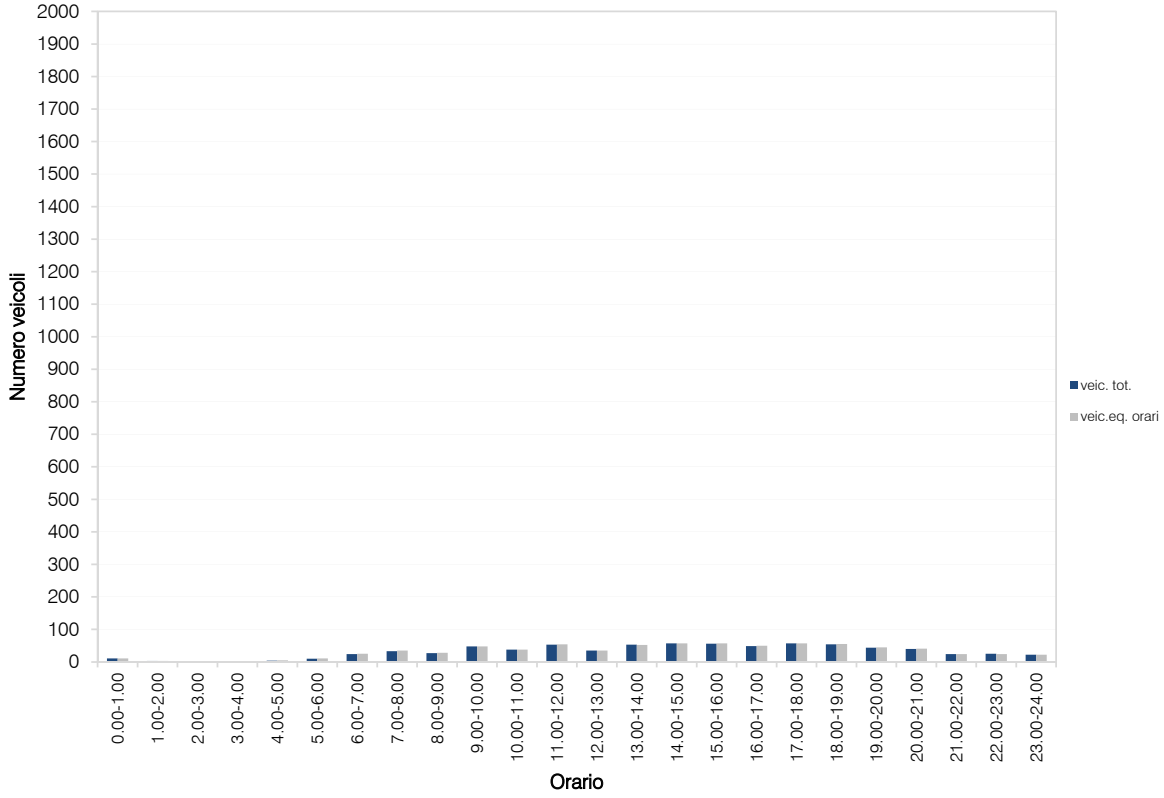

Comune di Venezia
Data: 07/02/2020, PG/2020/0075396

Il presente documento non potrà essere riprodotto o altrimenti pubblicato, in tutto o in parte. Ogni utilizzo non autorizzato sarà perseguito a norma di legge

Piazza della Serenissima 20 - 31033 - Castelfranco Veneto (TV) - tel/fax +39 0423 720203 - e-mail: info@studiologit.it sito web: www.studiologit.it

RILIEVI AUTOMATICI: RADAR 3

DATI GENERALI

Via Paolucci, dir. est

Giorni di rilievo

venerdì 15 febbraio 2019

sabato 16 febbraio 2019

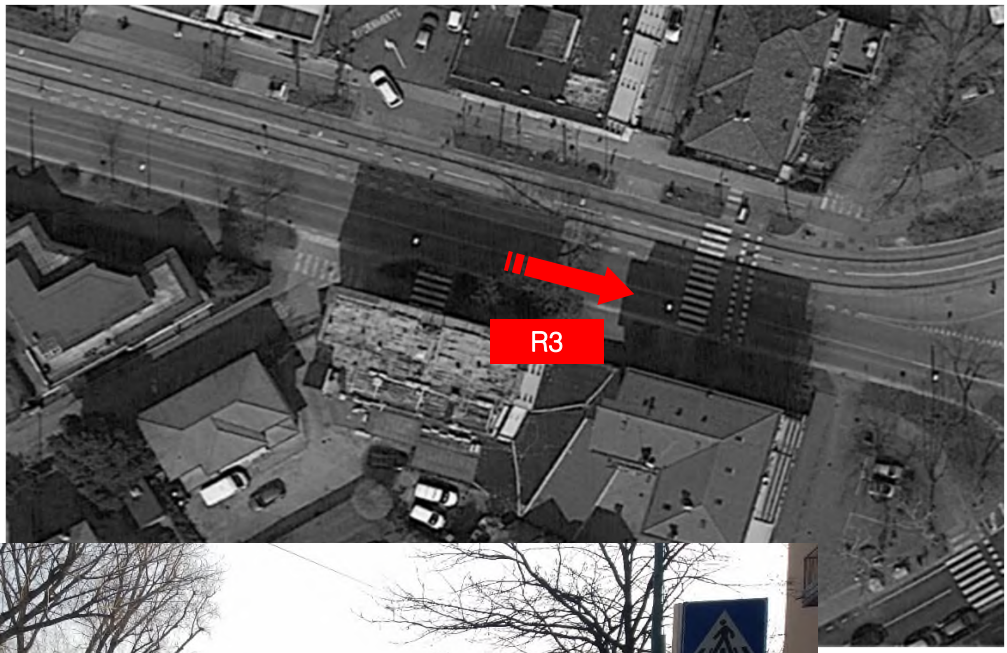

Comune di Venezia
Data: 07/02/2020, PG/2020/0075396

Allegati - Radar 3.xlsx

Il presente documento non potrà essere riprodotto o altrimenti pubblicato, in tutto o in parte. Ogni utilizzo non autorizzato sarà perseguito a norma di legge

Logit engineering
Piazza della Serenissima 20 - 31033 - Castelfranco Veneto (TV) - tel/fax +39 0423 720203 - e-mail: info@studiologit.it sito web: www.studiologit.it

VOLUME DI TRAFFICO INTERVALLO TEMPORALE 15 min

venerdì 15 febbraio 2019

	A	M	L	P	Veicoli totali	Veic. eq.
0.00	10	0	0	1	11	12
0.15	13	0	0	1	14	15
0.30	14	0	0	1	15	16
0.45	6	0	0	2	8	10
1.00	7	0	1	0	8	9
1.15	3	0	0	0	3	3
1.30	4	0	0	0	4	4
1.45	6	0	0	0	6	6
2.00	5	0	0	0	5	5
2.15	1	0	0	0	1	1
2.30	9	0	0	0	9	9
2.45	5	0	0	0	5	5
3.00	2	0	0	0	2	2
3.15	8	0	0	0	8	8
3.30	5	0	0	0	5	5
3.45	7	0	0	0	7	7
4.00	10	0	0	0	10	10
4.15	7	0	0	1	8	9
4.30	7	0	0	0	7	7
4.45	20	0	0	2	22	24
5.00	23	0	0	0	23	23
5.15	33	0	2	2	37	40
5.30	39	0	1	2	42	45
5.45	33	1	2	2	38	41
6.00	34	0	2	2	38	41
6.15	43	0	1	4	48	53
6.30	61	1	2	5	69	75
6.45	80	1	4	6	91	99
7.00	83	1	2	6	92	99
7.15	96	1	3	9	109	119
7.30	114	1	2	9	126	136
7.45	124	2	4	10	140	151
8.00	139	1	7	6	153	162
8.15	150	1	4	8	163	173
8.30	162	2	5	6	175	183
8.45	153	2	6	7	168	177
9.00	160	2	7	5	174	182
9.15	141	2	4	7	154	162
9.30	139	1	3	5	148	154
9.45	112	0	5	6	123	132
10.00	90	1	3	4	98	103
10.15	103	1	2	5	111	117
10.30	99	1	2	4	106	111
10.45	88	1	2	4	95	100
11.00	89	2	3	5	99	105
11.15	88	2	2	4	96	100
11.30	95	2	2	3	102	105
11.45	104	1	4	6	115	123
12.00	91	1	2	5	99	105
12.15	96	1	4	2	103	107
12.30	77	2	1	5	85	90
12.45	89	1	2	5	97	103
13.00	90	1	7	2	100	105
13.15	74	2	1	7	84	91
13.30	67	0	1	4	72	77
13.45	99	1	6	7	113	123
14.00	85	2	2	2	91	93
14.15	89	1	4	4	98	104
14.30	76	1	3	4	84	89
14.45	92	1	2	8	103	112
15.00	84	0	3	5	92	99
15.15	82	1	3	2	88	91
15.30	86	1	3	2	92	95
15.45	87	1	3	6	97	104
16.00	87	0	2	3	92	96
16.15	88	1	4	4	97	103
16.30	87	1	2	4	94	99
16.45	91	2	3	4	100	105
17.00	85	1	3	3	92	96
17.15	74	1	2	5	82	88
17.30	72	2	1	3	78	81
17.45	76	2	2	6	86	92
18.00	101	1	3	5	110	116
18.15	75	3	2	4	84	88
18.30	87	2	3	6	98	105
18.45	74	1	1	6	82	88
19.00	81	1	3	2	87	90
19.15	79	0	3	5	87	94
19.30	81	0	2	3	86	90
19.45	66	1	2	6	75	82
20.00	59	1	1	2	63	65
20.15	57	0	5	3	65	71
20.30	60	0	1	3	64	68
20.45	39	0	1	6	46	53
21.00	35	1	1	2	39	41
21.15	43	0	2	3	48	52
21.30	38	0	1	2	41	44
21.45	32	0	1	2	35	38
22.00	37	0	2	2	41	44
22.15	41	0	1	0	42	43
22.30	34	0	2	1	37	39
22.45	35	0	1	1	37	39
23.00	41	0	2	2	45	48
23.15	21	0	0	1	22	23
23.30	24	0	1	1	26	28
23.45	27	0	1	1	29	31

Comune di Venezia
Data: 07/02/2020, PG/2020/0075396

Il presente documento non potrà essere riprodotto o altrimenti pubblicato, in tutto o in parte. Ogni utilizzo non autorizzato sarà perseguito a norma di legge

Logit engineering
Piazza della Serenissima 20 - 31033 - Castelfranco Veneto (TV) - tel/fax +39 0423 720203 - e-mail: info@studiologit.it sito web: www.studiologit.it

VOLUME DI TRAFFICO INTERVALLO TEMPORALE 60 min

venerdì 15 febbraio 2019

	A	*M*	*L*	*P*	*veicoli totali*	*veicoli equivalenti orari*
0.00-1.00	43	0	0	5	48	53
1.00-2.00	20	0	1	0	21	22
2.00-3.00	20	0	0	0	20	20
3.00-4.00	22	0	0	0	22	22
4.00-5.00	44	0	0	3	47	50
5.00-6.00	128	1	5	6	140	148
6.00-7.00	218	2	9	17	246	267
7.00-8.00	417	5	11	34	467	504
8.00-9.00	604	6	22	27	659	694
9.00-10.00	552	5	19	23	599	629
10.00-11.00	380	4	9	17	410	430
11.00-12.00	376	7	11	18	412	432
12.00-13.00	353	5	9	17	384	403
13.00-14.00	330	4	15	20	369	395
14.00-15.00	342	5	11	18	376	397
15.00-16.00	339	3	12	15	369	389
16.00-17.00	353	4	11	15	383	402
17.00-18.00	307	6	8	17	338	356
18.00-19.00	337	7	9	21	374	396
19.00-20.00	307	2	10	16	335	355
20.00-21.00	215	1	8	14	238	256
21.00-22.00	148	1	5	9	163	174
22.00-23.00	147	0	6	4	157	164
23.00-24.00	113	0	4	5	122	129
				TOT	6 699	7 087

Comune di Venezia
Data: 07/02/2020, PG/2020/0075396

Il presente documento non potrà essere riprodotto o altrimenti pubblicato, in tutto o in parte. Ogni utilizzo non autorizzato sarà perseguito a norma di legge

Piazza della Serenissima 20 - 31033 - Castelfranco Veneto (TV) - tel/fax +39 0423 720203 - e-mail: info@studiologit.it sito web: www.studiologit.it

ELABORAZIONI GRAFICHE venerdì 15 febbraio 2019

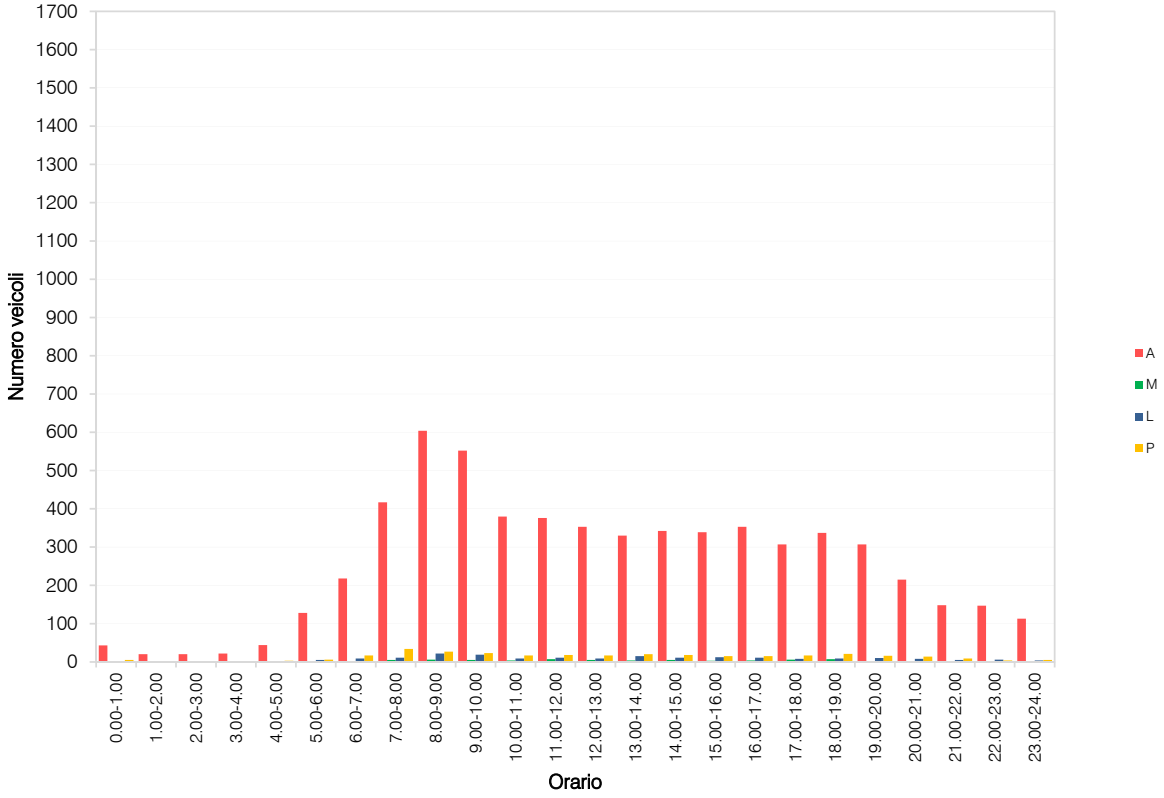

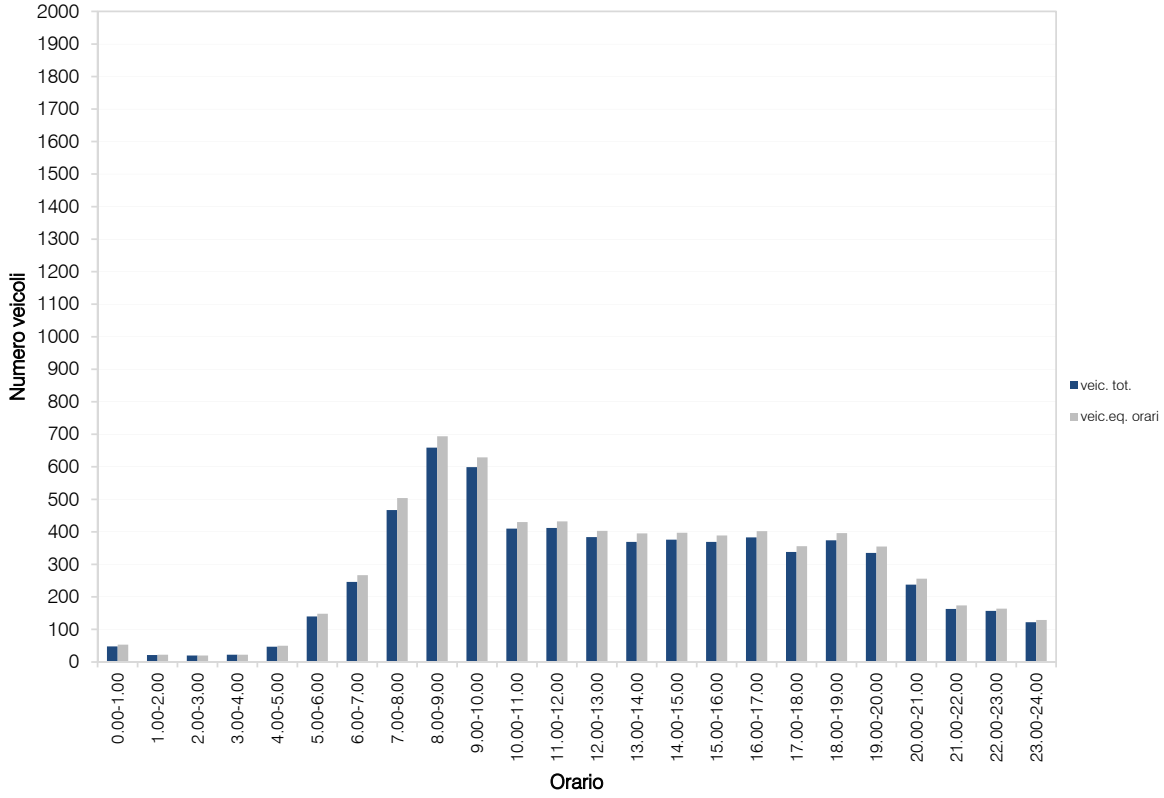

Comune di Venezia
Data: 07/02/2020, PG/2020/0075396

Il presente documento non potrà essere riprodotto o altrimenti pubblicato, in tutto o in parte. Ogni utilizzo non autorizzato sarà perseguito a norma di legge

Piazza della Serenissima 20 - 31033 - Castelfranco Veneto (TV) - tel/fax +39 0423 720203 - e-mail: info@studiologit.it sito web: www.studiologit.it

VOLUME DI TRAFFICO INTERVALLO TEMPORALE 15 min

sabato 16 febbraio 2019

	A	M	L	P	Veicoli totali	Veic. eq.
0.00	16	0	0	1	17	18
0.15	11	0	0	0	11	11
0.30	9	0	1	0	10	11
0.45	8	0	1	0	9	10
1.00	10	0	0	0	10	10
1.15	13	0	0	0	13	13
1.30	8	0	0	0	8	8
1.45	11	0	0	0	11	11
2.00	7	0	0	0	7	7
2.15	5	0	1	0	6	7
2.30	9	0	0	0	9	9
2.45	2	0	1	0	3	4
3.00	2	0	0	0	2	2
3.15	7	0	0	0	7	7
3.30	10	0	0	0	10	10
3.45	12	0	1	0	13	14
4.00	5	0	0	0	5	5
4.15	3	0	0	0	3	3
4.30	10	0	1	0	11	12
4.45	9	0	0	0	9	9
5.00	13	0	1	0	14	15
5.15	37	0	1	1	39	41
5.30	32	1	0	0	33	33
5.45	35	0	0	1	36	37
6.00	40	0	1	0	41	42
6.15	44	1	1	1	47	48
6.30	66	1	0	1	68	69
6.45	61	1	1	2	65	67
7.00	49	1	1	2	53	55
7.15	68	1	0	3	72	75
7.30	63	0	3	3	69	74
7.45	111	2	1	4	118	122
8.00	70	1	3	3	77	81
8.15	82	1	1	3	87	90
8.30	91	1	2	2	96	99
8.45	117	1	1	3	122	125
9.00	88	2	0	2	92	93
9.15	108	2	2	3	115	118
9.30	139	1	1	1	142	143
9.45	112	1	1	2	116	118
10.00	108	1	1	2	112	114
10.15	123	1	1	2	127	129
10.30	138	3	1	1	143	143
10.45	125	3	3	2	133	135
11.00	137	3	1	2	143	144
11.15	144	4	3	2	153	155
11.30	161	2	1	1	165	166
11.45	105	1	3	2	111	114
12.00	146	1	1	2	150	152
12.15	120	5	3	1	129	129
12.30	109	2	1	1	113	114
12.45	115	2	2	4	123	127
13.00	99	1	1	1	102	103
13.15	87	1	3	3	94	98
13.30	104	1	2	1	108	110
13.45	91	1	2	3	97	101
14.00	72	1	1	2	76	78
14.15	87	1	1	2	91	93
14.30	75	1	0	1	77	78
14.45	81	2	3	2	88	91
15.00	83	1	0	2	86	88
15.15	88	1	2	1	92	94
15.30	77	1	0	2	80	82
15.45	74	1	1	2	78	80
16.00	69	1	0	2	72	74
16.15	71	0	0	2	73	75
16.30	77	0	0	2	79	81
16.45	67	1	1	2	71	73
17.00	79	1	1	2	83	85
17.15	76	1	0	2	79	81
17.30	67	1	1	1	70	71
17.45	96	2	1	2	101	103
18.00	82	2	0	2	86	87
18.15	87	1	1	3	92	95
18.30	92	1	1	2	96	98
18.45	86	1	1	4	92	96
19.00	85	1	1	2	89	91
19.15	73	1	1	2	77	79
19.30	65	1	1	2	69	71
19.45	71	1	0	3	75	78
20.00	47	1	1	1	50	51
20.15	54	0	2	2	58	61
20.30	37	0	1	1	39	41
20.45	42	1	0	3	46	49
21.00	46	0	0	1	47	48
21.15	40	1	1	2	44	46
21.30	44	0	0	1	45	46
21.45	32	0	1	2	35	38
22.00	44	0	1	1	46	48
22.15	45	0	0	0	45	45
22.30	41	0	2	0	43	44
22.45	44	0	0	1	45	46
23.00	38	1	1	0	40	40
23.15	44	0	0	0	44	44
23.30	39	0	1	0	40	41
23.45	51	0	0	1	52	53

Comune di Venezia
Data: 07/02/2020, PG/2020/0075396

Il presente documento non potrà essere riprodotto o altrimenti pubblicato, in tutto o in parte. Ogni utilizzo non autorizzato sarà perseguito a norma di legge

Piazza della Serenissima 20 - 31033 - Castelfranco Veneto (TV) - tel/fax +39 0423 720203 - e-mail: info@studiologit.it sito web: www.studiologit.it

VOLUME DI TRAFFICO INTERVALLO TEMPORALE 60 min

sabato 16 febbraio 2019

	A	*M*	*L*	*P*	*veicoli totali*	*veicoli equivalenti orari*
0.00-1.00	44	0	2	1	47	**49**
1.00-2.00	42	0	0	0	42	**42**
2.00-3.00	23	0	2	0	25	**26**
3.00-4.00	31	0	1	0	32	**33**
4.00-5.00	27	0	1	0	28	**29**
5.00-6.00	117	1	2	2	122	**125**
6.00-7.00	211	3	3	4	221	**225**
7.00-8.00	291	4	5	12	312	**325**
8.00-9.00	360	4	7	11	382	**395**
9.00-10.00	447	6	4	8	465	**472**
10.00-11.00	494	8	6	7	515	**521**
11.00-12.00	547	10	8	7	572	**578**
12.00-13.00	490	10	7	8	515	**522**
13.00-14.00	381	4	8	8	401	**411**
14.00-15.00	315	5	5	7	332	**339**
15.00-16.00	322	4	3	7	336	**343**
16.00-17.00	284	2	1	8	295	**303**
17.00-18.00	318	5	3	7	333	**339**
18.00-19.00	347	5	3	11	366	**376**
19.00-20.00	294	4	3	9	310	**319**
20.00-21.00	180	2	4	7	193	**201**
21.00-22.00	162	1	2	6	171	**178**
22.00-23.00	174	0	3	2	179	**183**
23.00-24.00	172	1	2	1	176	**178**
				TOT	6 370	6 512

Comune di Venezia
Data: 07/02/2020, PG/2020/0075396

Il presente documento non potrà essere riprodotto o altrimenti pubblicato, in tutto o in parte. Ogni utilizzo non autorizzato sarà perseguito a norma di legge

Piazza della Serenissima 20 - 31033 - Castelfranco Veneto (TV) - tel/fax +39 0423 720203 - e-mail: info@studiologit.it sito web: www.studiologit.it

ELABORAZIONI GRAFICHE sabato 16 febbraio 2019

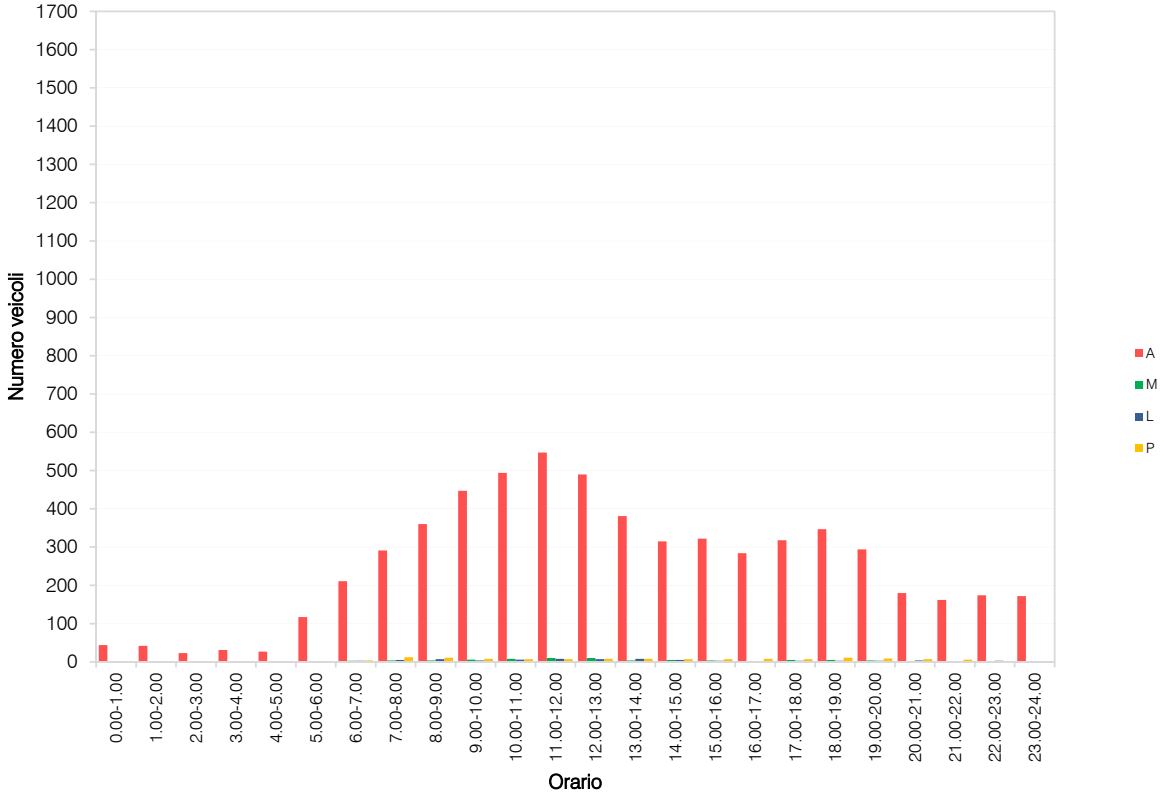

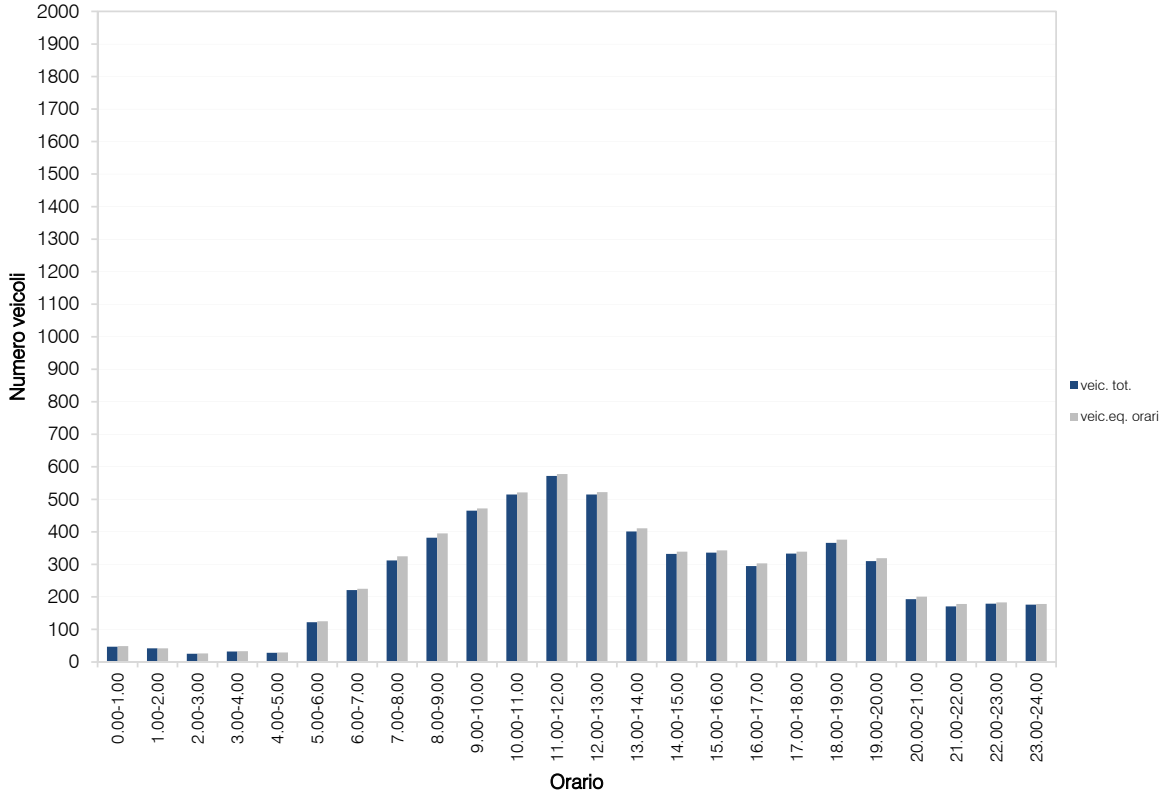

Comune di Venezia
Data: 07/02/2020, PG/2020/0075396

Il presente documento non potrà essere riprodotto o altrimenti pubblicato, in tutto o in parte. Ogni utilizzo non autorizzato sarà perseguito a norma di legge

Piazza della Serenissima 20 - 31033 - Castelfranco Veneto (TV) - tel/fax +39 0423 720203 - e-mail: info@studiologit.it sito web: www.studiologit.it

RILIEVI AUTOMATICI: RADAR 4

DATI GENERALI

Via Paolucci, dir. ovest

Giorni di rilievo

venerdì 15 febbraio 2019

sabato 16 febbraio 2019

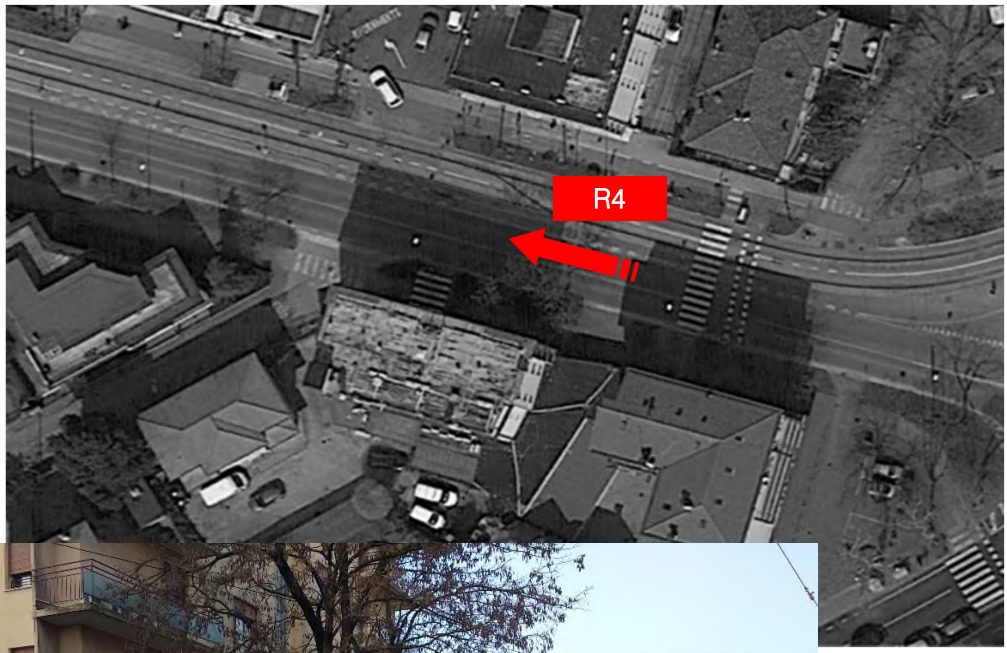

Comune di Venezia
Data: 07/02/2020, PG/2020/0075396

Allegati - Radar 4.xlsx

Il presente documento non potrà essere riprodotto o altrimenti pubblicato, in tutto o in parte. Ogni utilizzo non autorizzato sarà perseguito a norma di legge

Logit engineering
Piazza della Serenissima 20 - 31033 - Castelfranco Veneto (TV) - tel/fax +39 0423 720203 - e-mail: info@studiologit.it sito web: www.studiologit.it

VOLUME DI TRAFFICO INTERVALLO TEMPORALE 15 min

venerdì 15 febbraio 2019

	A	M	L	P	Veicoli totali	Veic. eq.
0.00	33	1	2	1	37	39
0.15	35	0	1	1	37	39
0.30	23	0	2	2	27	30
0.45	21	0	1	1	23	25
1.00	13	0	1	2	16	19
1.15	13	0	0	0	13	13
1.30	9	0	0	1	10	11
1.45	8	0	0	0	8	8
2.00	9	0	0	1	10	11
2.15	5	0	0	0	5	5
2.30	5	0	0	1	6	7
2.45	5	0	0	0	5	5
3.00	4	0	0	1	5	6
3.15	7	0	0	0	7	7
3.30	4	0	1	1	6	8
3.45	3	0	0	0	3	3
4.00	6	0	0	1	7	8
4.15	1	0	0	1	2	3
4.30	4	0	1	3	8	12
4.45	2	0	0	0	2	2
5.00	6	0	1	3	10	14
5.15	5	0	1	3	9	13
5.30	6	0	0	0	6	6
5.45	11	1	1	2	15	17
6.00	22	0	2	2	26	29
6.15	12	1	1	5	19	24
6.30	25	0	5	4	34	41
6.45	31	1	2	3	37	41
7.00	37	0	3	9	49	60
7.15	41	1	2	10	54	65
7.30	60	2	5	5	72	79
7.45	66	3	4	2	75	78
8.00	84	4	5	4	97	102
8.15	72	2	3	2	79	82
8.30	66	2	3	3	74	78
8.45	63	1	7	3	74	80
9.00	71	2	1	5	79	84
9.15	83	2	6	3	94	99
9.30	78	2	2	3	85	88
9.45	64	0	3	3	70	75
10.00	97	1	2	7	107	115
10.15	90	1	0	6	97	103
10.30	84	2	2	5	93	98
10.45	100	1	3	5	109	115
11.00	86	2	1	4	93	97
11.15	65	2	4	3	74	78
11.30	76	3	5	5	89	95
11.45	82	2	0	5	89	93
12.00	96	2	1	4	103	107
12.15	108	2	5	5	120	127
12.30	93	2	2	3	100	103
12.45	129	3	5	6	143	150
13.00	103	2	4	5	114	120
13.15	84	2	5	5	96	103
13.30	86	0	8	4	98	106
13.45	80	2	6	7	95	104
14.00	93	1	2	2	98	101
14.15	97	1	2	6	106	113
14.30	96	2	5	7	110	119
14.45	81	2	5	3	91	96
15.00	78	2	3	3	86	90
15.15	94	1	4	7	106	115
15.30	97	2	2	3	104	107
15.45	93	1	2	4	100	105
16.00	115	2	4	5	126	132
16.15	86	2	4	3	95	99
16.30	97	1	5	3	106	111
16.45	106	2	1	5	114	119
17.00	105	2	2	4	113	117
17.15	131	4	7	5	147	154
17.30	114	1	3	4	122	127
17.45	117	2	5	3	127	132
18.00	97	4	1	8	110	117
18.15	121	3	2	4	130	134
18.30	124	1	2	4	131	136
18.45	94	3	3	6	106	112
19.00	122	1	1	4	128	132
19.15	99	1	0	5	105	110
19.30	70	0	2	4	76	81
19.45	93	2	1	4	100	104
20.00	82	2	2	2	88	90
20.15	66	0	2	6	74	81
20.30	58	1	1	4	64	68
20.45	58	0	0	3	61	64
21.00	41	1	0	5	47	52
21.15	34	1	0	2	37	39
21.30	40	0	2	3	45	49
21.45	37	0	3	1	41	44
22.00	47	1	0	1	49	50
22.15	49	1	1	2	53	55
22.30	32	0	0	3	35	38
22.45	54	1	1	0	56	56
23.00	59	0	0	2	61	63
23.15	39	1	2	1	43	45
23.30	44	0	0	3	47	50
23.45	31	0	1	0	32	33

Comune di Venezia
Data: 07/02/2020, PG/2020/0075396

Il presente documento non potrà essere riprodotto o altrimenti pubblicato, in tutto o in parte. Ogni utilizzo non autorizzato sarà perseguito a norma di legge

Logit engineering
Piazza della Serenissima 20 - 31033 - Castelfranco Veneto (TV) - tel/fax +39 0423 720203 - e-mail: info@studiologit.it sito web: www.studiologit.it

VOLUME DI TRAFFICO INTERVALLO TEMPORALE 60 min

venerdì 15 febbraio 2019

	A	*M*	*L*	*P*	*veicoli totali*	*veicoli equivalenti orari*
0.00-1.00	112	1	6	5	124	132
1.00-2.00	43	0	1	3	47	51
2.00-3.00	24	0	0	2	26	28
3.00-4.00	18	0	1	2	21	24
4.00-5.00	13	0	1	5	19	25
5.00-6.00	28	1	3	8	40	49
6.00-7.00	90	2	10	14	116	134
7.00-8.00	204	6	14	26	250	280
8.00-9.00	285	9	18	12	324	341
9.00-10.00	296	6	12	14	328	345
10.00-11.00	371	5	7	23	406	430
11.00-12.00	309	9	10	17	345	363
12.00-13.00	426	9	13	18	466	486
13.00-14.00	353	6	23	21	403	433
14.00-15.00	367	6	14	18	405	427
15.00-16.00	362	6	11	17	396	416
16.00-17.00	404	7	14	16	441	461
17.00-18.00	467	9	17	16	509	529
18.00-19.00	436	11	8	22	477	498
19.00-20.00	384	4	4	17	409	426
20.00-21.00	264	3	5	15	287	303
21.00-22.00	152	2	5	11	170	183
22.00-23.00	182	3	2	6	193	199
23.00-24.00	173	1	3	6	183	190
				TOT	6 385	6 753

Comune di Venezia
Data: 07/02/2020, PG/2020/0075396

Il presente documento non potrà essere riprodotto o altrimenti pubblicato, in tutto o in parte. Ogni utilizzo non autorizzato sarà perseguito a norma di legge

Piazza della Serenissima 20 - 31033 - Castelfranco Veneto (TV) - tel/fax +39 0423 720203 - e-mail: info@studiologit.it sito web: www.studiologit.it

ELABORAZIONI GRAFICHE venerdì 15 febbraio 2019

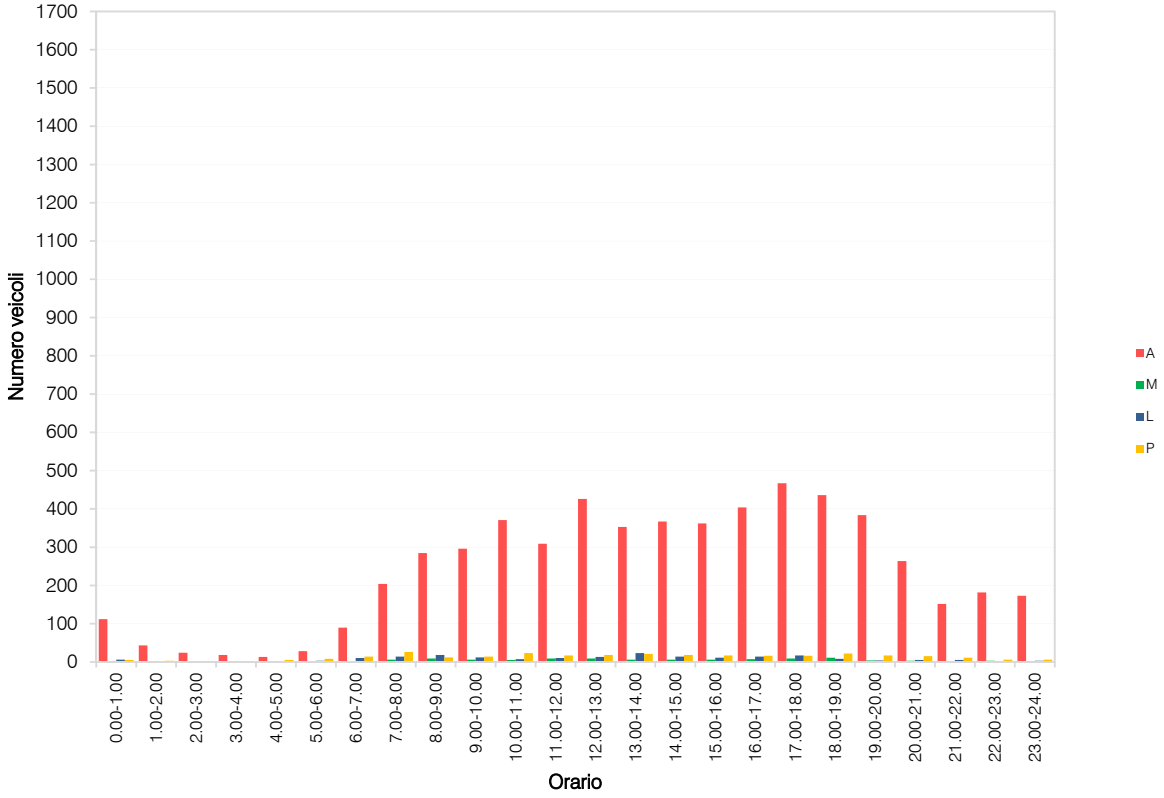

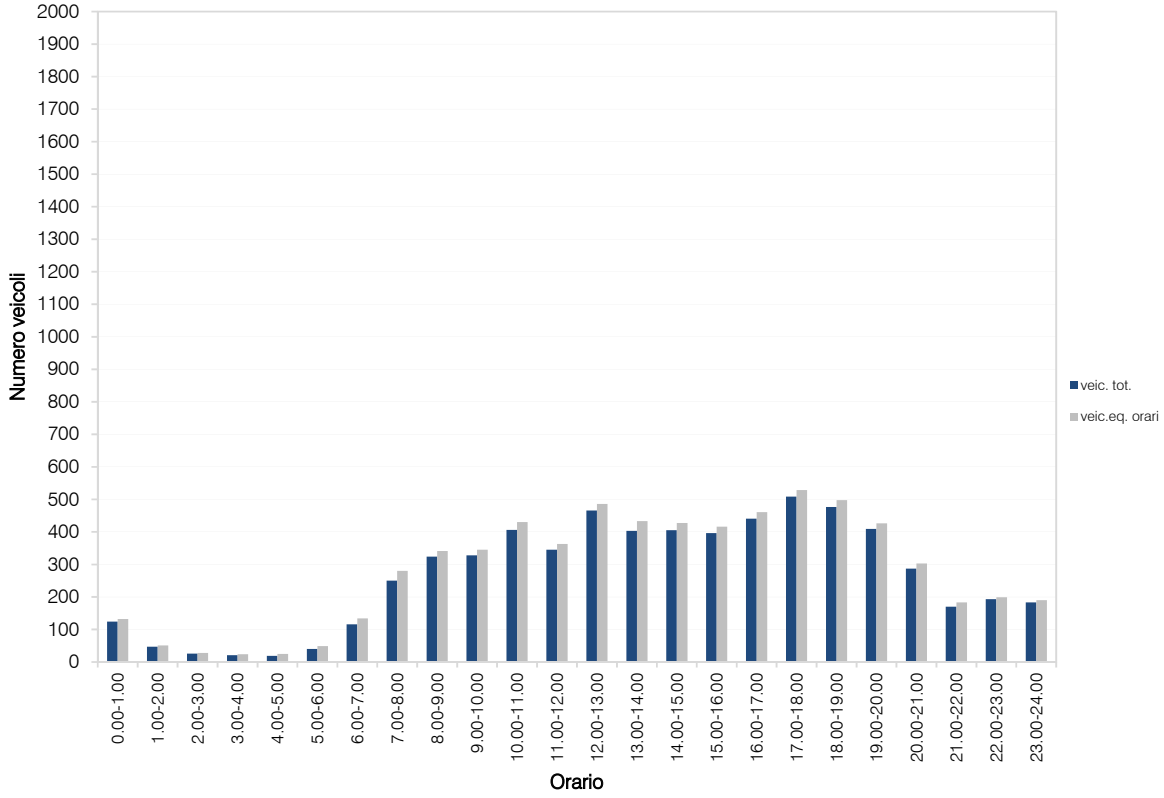

Comune di Venezia
Data: 07/02/2020, PG/2020/0075396

Il presente documento non potrà essere riprodotto o altrimenti pubblicato, in tutto o in parte. Ogni utilizzo non autorizzato sarà perseguito a norma di legge

Piazza della Serenissima 20 - 31033 - Castelfranco Veneto (TV) - tel/fax +39 0423 720203 - e-mail: info@studiologit.it sito web: www.studiologit.it

VOLUME DI TRAFFICO INTERVALLO TEMPORALE 15 min

sabato 16 febbraio 2019

	A	M	L	P	Veicoli totali	Veic. eq.
0.00	32	1	1	1	35	36
0.15	37	0	0	0	37	37
0.30	31	0	0	1	32	33
0.45	27	1	1	0	29	29
1.00	28	0	0	1	29	30
1.15	14	0	1	0	15	16
1.30	12	0	0	0	12	12
1.45	12	0	0	0	12	12
2.00	14	0	0	0	14	14
2.15	7	0	0	0	7	7
2.30	9	0	0	0	9	9
2.45	11	0	0	0	11	11
3.00	10	0	0	0	10	10
3.15	3	0	0	0	3	3
3.30	8	0	1	0	9	10
3.45	6	0	0	0	6	6
4.00	7	0	0	0	7	7
4.15	11	0	0	0	11	11
4.30	4	0	1	1	6	8
4.45	2	0	0	0	2	2
5.00	9	0	1	0	10	11
5.15	8	0	0	1	9	10
5.30	12	0	0	1	13	14
5.45	12	1	1	0	14	14
6.00	23	1	1	2	27	29
6.15	21	1	1	1	24	25
6.30	17	1	4	2	24	28
6.45	28	0	1	2	31	34
7.00	26	0	2	3	31	35
7.15	31	0	3	2	36	40
7.30	26	0	4	3	33	38
7.45	49	1	1	3	54	57
8.00	50	4	3	3	60	63
8.15	48	0	1	2	51	54
8.30	54	3	2	1	60	61
8.45	61	2	2	2	67	69
9.00	78	1	3	2	84	87
9.15	75	0	1	1	77	79
9.30	70	5	3	2	80	81
9.45	71	5	3	2	81	82
10.00	114	4	3	2	123	125
10.15	84	0	4	2	90	94
10.30	79	1	5	1	86	89
10.45	69	4	2	1	76	76
11.00	80	4	6	1	91	93
11.15	83	3	0	1	87	87
11.30	84	6	0	2	92	91
11.45	75	1	2	2	80	83
12.00	97	3	2	3	105	108
12.15	133	4	3	1	141	142
12.30	95	6	2	2	105	105
12.45	104	2	3	2	111	114
13.00	106	3	1	2	112	113
13.15	84	1	1	2	88	90
13.30	72	0	4	2	78	82
13.45	64	3	2	2	71	73
14.00	90	2	2	2	96	98
14.15	58	2	2	1	63	64
14.30	64	3	3	2	72	74
14.45	48	1	3	2	54	57
15.00	76	0	2	2	80	83
15.15	72	2	0	2	76	77
15.30	64	3	3	2	72	74
15.45	81	0	1	2	84	87
16.00	81	2	2	4	89	93
16.15	66	1	1	1	69	70
16.30	84	1	0	2	87	89
16.45	77	3	1	2	83	84
17.00	75	0	2	2	79	82
17.15	93	1	2	2	98	101
17.30	86	0	1	2	89	92
17.45	69	2	2	2	75	77
18.00	72	1	5	1	79	82
18.15	81	1	3	2	87	90
18.30	81	1	1	2	85	87
18.45	101	2	1	2	106	108
19.00	75	1	1	2	79	81
19.15	65	3	3	2	73	75
19.30	71	1	1	2	75	77
19.45	77	1	2	2	82	85
20.00	64	1	1	3	69	72
20.15	77	4	1	2	84	85
20.30	57	1	2	2	62	65
20.45	45	1	0	2	48	50
21.00	43	0	0	2	45	47
21.15	40	0	0	1	41	42
21.30	44	0	1	1	46	48
21.45	50	0	0	0	50	50
22.00	54	0	0	0	54	54
22.15	38	0	1	1	40	42
22.30	51	1	2	1	55	57
22.45	54	0	1	0	55	56
23.00	69	1	1	1	72	73
23.15	53	0	0	1	54	55
23.30	55	0	0	0	55	55
23.45	43	0	1	0	44	45

Comune di Venezia
Data: 07/02/2020, PG/2020/0075396

Il presente documento non potrà essere riprodotto o altrimenti pubblicato, in tutto o in parte. Ogni utilizzo non autorizzato sarà perseguito a norma di legge

Logit engineering
Piazza della Serenissima 20 - 31033 - Castelfranco Veneto (TV) - tel/fax +39 0423 720203 - e-mail: info@studiologit.it sito web: www.studiologit.it

VOLUME DI TRAFFICO INTERVALLO TEMPORALE 60 min

sabato 16 febbraio 2019

	A	*M*	*L*	*P*	*veicoli totali*	*veicoli equivalenti orari*
0.00-1.00	127	2	2	2	133	**135**
1.00-2.00	66	0	1	1	68	**70**
2.00-3.00	41	0	0	0	41	**41**
3.00-4.00	27	0	1	0	28	**29**
4.00-5.00	24	0	1	1	26	**28**
5.00-6.00	41	1	2	2	46	**49**
6.00-7.00	89	3	7	7	106	**115**
7.00-8.00	132	1	10	11	154	**170**
8.00-9.00	213	9	8	8	238	**246**
9.00-10.00	294	11	10	7	322	**329**
10.00-11.00	346	9	14	6	375	**384**
11.00-12.00	322	14	8	6	350	**353**
12.00-13.00	429	15	10	8	462	**468**
13.00-14.00	326	7	8	8	349	**358**
14.00-15.00	260	8	10	7	285	**293**
15.00-16.00	293	5	6	8	312	**321**
16.00-17.00	308	7	4	9	328	**336**
17.00-18.00	323	3	7	8	341	**351**
18.00-19.00	335	5	10	7	357	**367**
19.00-20.00	288	6	7	8	309	**318**
20.00-21.00	243	7	4	9	263	**271**
21.00-22.00	177	0	1	4	182	**187**
22.00-23.00	197	1	4	2	204	**208**
23.00-24.00	220	1	2	2	225	**228**
				TOT	5 504	5 655

Comune di Venezia
Data: 07/02/2020, PG/2020/0075396

Il presente documento non potrà essere riprodotto o altrimenti pubblicato, in tutto o in parte. Ogni utilizzo non autorizzato sarà perseguito a norma di legge

Piazza della Serenissima 20 - 31033 - Castelfranco Veneto (TV) - tel/fax +39 0423 720203 - e-mail: info@studiologit.it sito web: www.studiologit.it

ELABORAZIONI GRAFICHE sabato 16 febbraio 2019

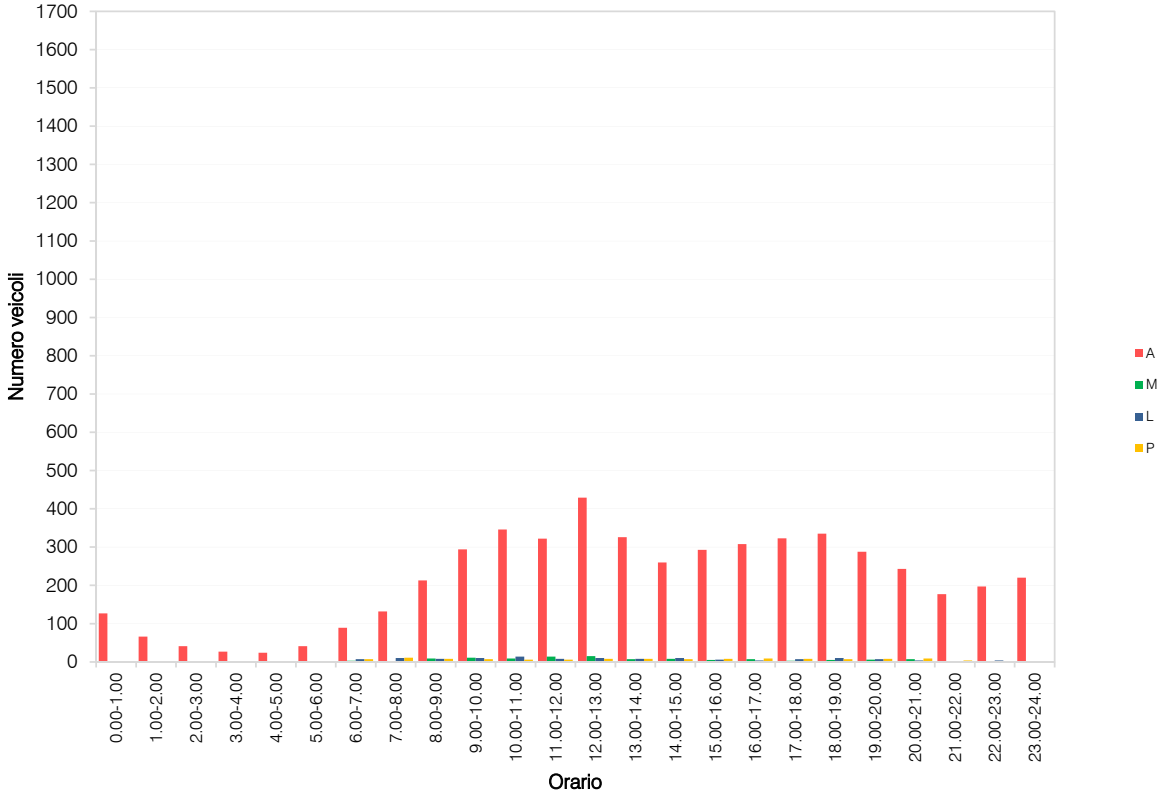

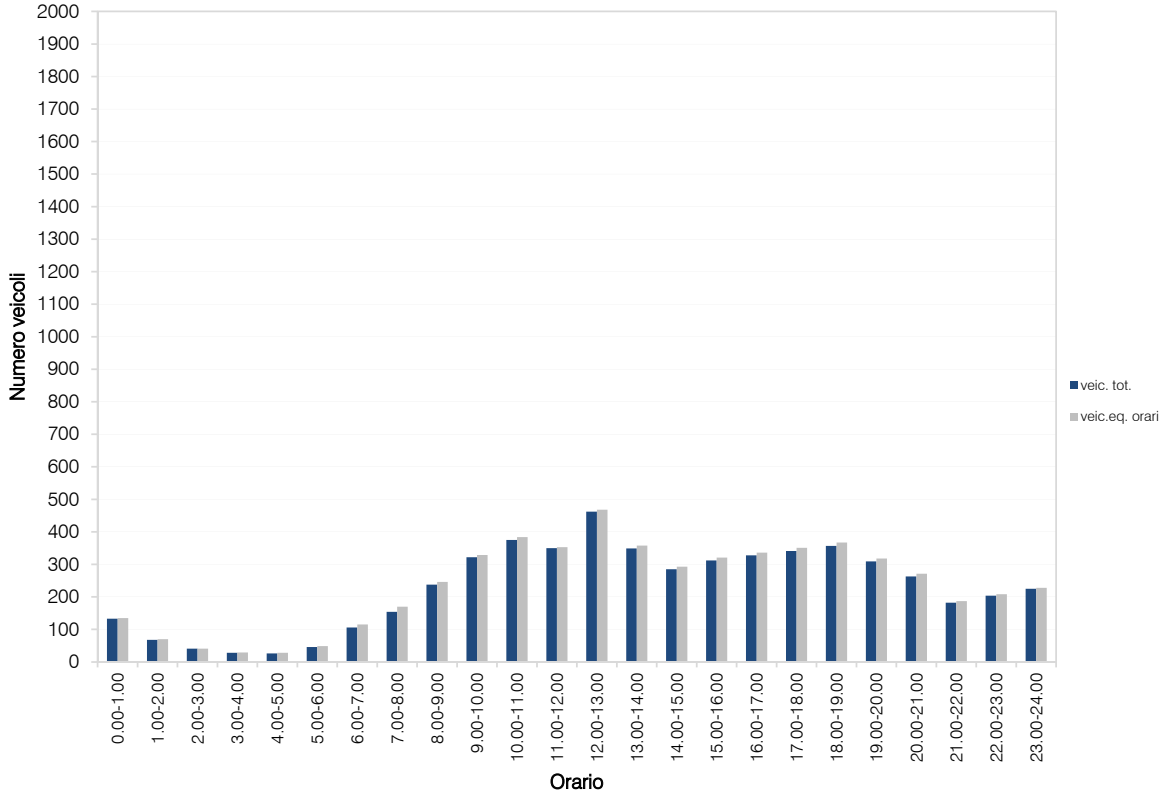

Comune di Venezia
Data: 07/02/2020, PG/2020/0075396

Il presente documento non potrà essere riprodotto o altrimenti pubblicato, in tutto o in parte. Ogni utilizzo non autorizzato sarà perseguito a norma di legge

Piazza della Serenissima 20 - 31033 - Castelfranco Veneto (TV) - tel/fax +39 0423 720203 - e-mail: info@studiologit.it sito web: www.studiologit.it

RILIEVI AUTOMATICI: RADAR 5

DATI GENERALI

Via Durando, dir. ovest

Giorni di rilievo

venerdì 15 febbraio 2019

sabato 16 febbraio 2019

Comune di Venezia
Data: 07/02/2020, PG/2020/0075396

Il presente documento non potrà essere riprodotto o altrimenti pubblicato, in tutto o in parte. Ogni utilizzo non autorizzato sarà perseguito a norma di legge

Logit engineering
Piazza della Serenissima 20 - 31033 - Castelfranco Veneto (TV) - tel/fax +39 0423 720203 - e-mail: info@studiologit.it sito web: www.studiologit.it

VOLUME DI TRAFFICO INTERVALLO TEMPORALE 15 min

venerdì 15 febbraio 2019

	A	M	L	P	Veicoli totali	Veic. eq.
0.00	45	1	1	2	49	51
0.15	36	1	0	1	38	39
0.30	25	0	1	2	28	31
0.45	24	0	0	2	26	28
1.00	18	0	1	2	21	24
1.15	13	0	1	0	14	15
1.30	13	0	0	1	14	15
1.45	6	0	0	0	6	6
2.00	10	0	1	1	12	14
2.15	7	0	0	1	8	9
2.30	7	0	0	1	8	9
2.45	4	0	0	0	4	4
3.00	6	0	0	1	7	8
3.15	8	0	0	0	8	8
3.30	6	0	1	1	8	10
3.45	5	0	0	0	5	5
4.00	6	0	1	2	9	12
4.15	2	0	2	1	5	7
4.30	7	0	2	2	11	14
4.45	3	0	1	1	5	7
5.00	7	0	1	2	10	13
5.15	13	0	1	2	16	19
5.30	7	0	1	0	8	9
5.45	12	0	2	2	16	19
6.00	22	0	1	2	25	28
6.15	17	0	2	5	24	30
6.30	30	0	3	3	36	41
6.45	31	0	1	3	35	39
7.00	43	0	4	7	54	63
7.15	41	0	2	10	53	64
7.30	70	1	5	4	80	86
7.45	84	0	3	3	90	95
8.00	105	1	5	4	115	121
8.15	83	1	2	2	88	91
8.30	85	0	2	5	92	98
8.45	96	0	5	6	107	116
9.00	105	1	4	3	113	118
9.15	100	0	3	5	108	115
9.30	86	0	2	6	94	101
9.45	90	1	2	2	95	98
10.00	106	4	2	7	119	125
10.15	120	2	2	3	127	130
10.30	131	2	3	3	139	143
10.45	108	2	4	5	119	125
11.00	102	1	2	3	108	112
11.15	97	1	2	2	102	105
11.30	115	0	3	6	124	132
11.45	104	2	4	2	112	115
12.00	140	3	2	6	151	157
12.15	121	1	7	5	134	142
12.30	126	4	3	3	136	139
12.45	136	1	7	4	148	155
13.00	127	4	3	5	139	144
13.15	104	1	4	2	111	115
13.30	115	0	3	8	126	136
13.45	123	2	2	7	134	141
14.00	107	2	3	3	115	119
14.15	129	4	4	7	144	151
14.30	116	1	3	6	126	133
14.45	97	1	2	3	103	107
15.00	99	0	4	2	105	109
15.15	119	1	2	4	126	131
15.30	127	0	3	3	133	138
15.45	110	1	2	2	115	118
16.00	146	3	2	6	157	163
16.15	116	2	3	2	123	126
16.30	114	0	4	4	122	128
16.45	119	4	4	3	130	133
17.00	126	6	4	5	141	145
17.15	162	3	5	6	176	183
17.30	146	1	0	8	155	163
17.45	128	2	4	4	138	143
18.00	106	1	0	10	117	127
18.15	139	3	1	5	148	152
18.30	145	1	0	6	152	158
18.45	136	0	4	6	146	154
19.00	121	3	4	6	134	141
19.15	113	2	2	3	120	123
19.30	100	2	2	6	110	116
19.45	122	2	0	2	126	127
20.00	91	0	0	4	95	99
20.15	82	1	2	4	89	94
20.30	68	4	0	4	76	78
20.45	65	1	0	1	67	68
21.00	50	0	0	3	53	56
21.15	43	1	1	2	47	49
21.30	54	0	0	2	56	58
21.45	45	0	1	1	47	49
22.00	57	0	0	1	58	59
22.15	61	2	3	2	68	71
22.30	36	0	0	2	38	40
22.45	52	0	2	0	54	55
23.00	61	0	0	2	63	65
23.15	64	1	2	1	68	70
23.30	49	1	1	2	53	55
23.45	31	0	1	0	32	33

Comune di Venezia
Data: 07/02/2020, PG/2020/0075396

Il presente documento non potrà essere riprodotto o altrimenti pubblicato, in tutto o in parte. Ogni utilizzo non autorizzato sarà perseguito a norma di legge

Logit engineering
Piazza della Serenissima 20 - 31033 - Castelfranco Veneto (TV) - tel/fax +39 0423 720203 - e-mail: info@studiologit.it sito web: www.studiologit.it

VOLUME DI TRAFFICO INTERVALLO TEMPORALE 60 min

venerdì 15 febbraio 2019

	A	*M*	*L*	*P*	*veicoli totali*	*veicoli equivalenti orari*
0.00-1.00	130	2	2	7	141	**148**
1.00-2.00	50	0	2	3	55	**59**
2.00-3.00	28	0	1	3	32	**36**
3.00-4.00	25	0	1	2	28	**31**
4.00-5.00	18	0	6	6	30	**39**
5.00-6.00	39	0	5	6	50	**59**
6.00-7.00	100	0	7	13	120	**137**
7.00-8.00	238	1	14	24	277	**308**
8.00-9.00	369	2	14	17	402	**425**
9.00-10.00	381	2	11	16	410	**431**
10.00-11.00	465	10	11	18	504	**523**
11.00-12.00	418	4	11	13	446	**463**
12.00-13.00	523	9	19	18	569	**592**
13.00-14.00	469	7	12	22	510	**535**
14.00-15.00	449	8	12	19	488	**509**
15.00-16.00	455	2	11	11	479	**495**
16.00-17.00	495	9	13	15	532	**549**
17.00-18.00	562	12	13	23	610	**634**
18.00-19.00	526	5	5	27	563	**590**
19.00-20.00	456	9	8	17	490	**507**
20.00-21.00	306	6	2	13	327	**338**
21.00-22.00	192	1	2	8	203	**212**
22.00-23.00	206	2	5	5	218	**225**
23.00-24.00	205	2	4	5	216	**222**
				TOT	7 700	8 067

Comune di Venezia
Data: 07/02/2020, PG/2020/0075396

Il presente documento non potrà essere riprodotto o altrimenti pubblicato, in tutto o in parte. Ogni utilizzo non autorizzato sarà perseguito a norma di legge

ELABORAZIONI GRAFICHE venerdì 15 febbraio 2019

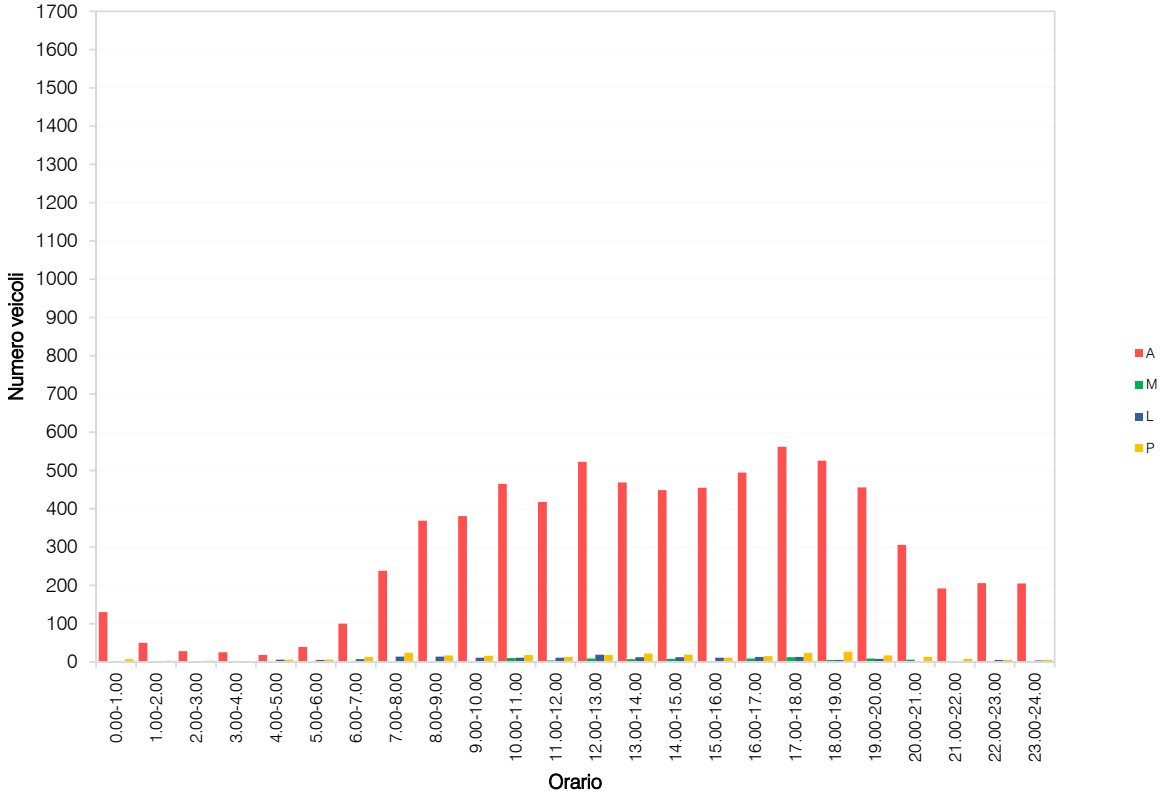

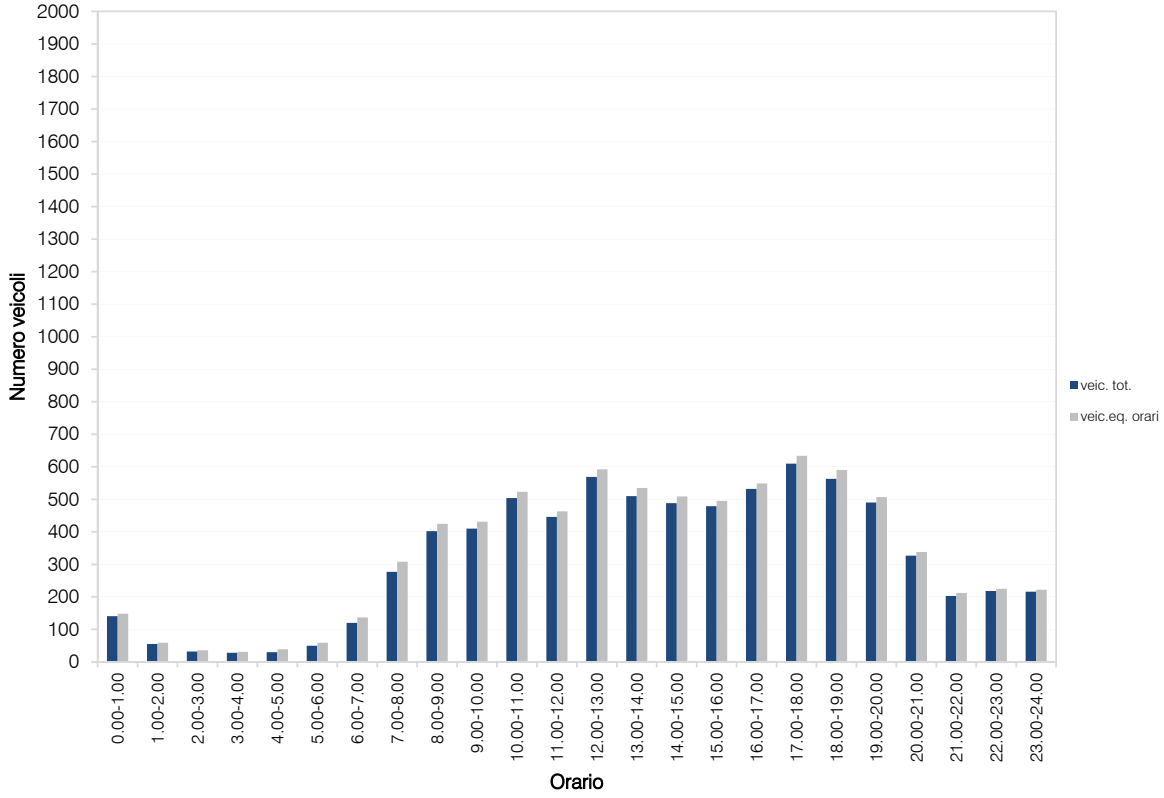

Comune di Venezia
Data: 07/02/2020, PG/2020/0075396

Il presente documento non potrà essere riprodotto o altrimenti pubblicato, in tutto o in parte. Ogni utilizzo non autorizzato sarà perseguito a norma di legge

Piazza della Serenissima 20 - 31033 - Castelfranco Veneto (TV) - tel/fax +39 0423 720203 - e-mail: info@studiologit.it sito web: www.studiologit.it

VOLUME DI TRAFFICO INTERVALLO TEMPORALE 15 min

sabato 16 febbraio 2019

	A	M	L	P	Veicoli totali	Veic. eq.
0.00	47	1	1	1	50	51
0.15	43	0	0	0	43	43
0.30	33	0	0	1	34	35
0.45	29	0	1	0	30	31
1.00	32	0	0	1	33	34
1.15	20	0	1	0	21	22
1.30	12	0	0	0	12	12
1.45	19	0	0	0	19	19
2.00	18	0	0	0	18	18
2.15	13	0	0	0	13	13
2.30	10	0	0	1	11	12
2.45	12	0	0	0	12	12
3.00	12	0	0	0	12	12
3.15	3	0	0	0	3	3
3.30	12	0	1	0	13	14
3.45	6	0	1	0	7	8
4.00	12	0	0	0	12	12
4.15	13	0	1	0	14	15
4.30	5	0	0	1	6	7
4.45	5	0	0	0	5	5
5.00	9	0	1	1	11	13
5.15	11	0	1	1	13	15
5.30	15	0	0	1	16	17
5.45	18	0	1	1	20	22
6.00	21	0	2	1	24	26
6.15	25	0	2	1	28	30
6.30	15	1	0	3	19	22
6.45	32	0	2	1	35	37
7.00	31	0	0	2	33	35
7.15	35	0	2	1	38	40
7.30	31	0	2	4	37	42
7.45	64	0	1	3	68	72
8.00	65	1	1	5	72	77
8.15	40	0	1	1	42	44
8.30	61	0	0	1	62	63
8.45	90	0	2	2	94	97
9.00	90	0	2	3	95	99
9.15	96	0	2	2	100	103
9.30	93	1	1	2	97	99
9.45	93	1	2	2	98	101
10.00	109	2	1	4	116	120
10.15	102	1	1	2	106	108
10.30	100	1	0	2	103	105
10.45	96	2	2	2	102	104
11.00	99	0	3	2	104	108
11.15	113	1	2	1	117	119
11.30	109	1	2	3	115	119
11.45	92	0	2	2	96	99
12.00	127	2	0	3	132	134
12.15	153	2	2	1	158	159
12.30	122	2	2	2	128	130
12.45	117	2	2	2	123	125
13.00	107	4	1	2	114	115
13.15	100	2	0	1	103	103
13.30	78	3	1	4	86	89
13.45	73	0	2	1	76	78
14.00	91	1	1	3	96	99
14.15	62	1	2	1	66	68
14.30	76	1	2	3	82	86
14.45	64	0	1	0	65	66
15.00	107	1	0	2	110	112
15.15	77	0	1	1	79	81
15.30	81	1	2	2	86	89
15.45	86	1	1	1	89	90
16.00	106	0	0	4	110	114
16.15	77	0	0	2	79	81
16.30	107	1	0	2	110	112
16.45	82	0	2	2	86	89
17.00	107	0	2	2	111	114
17.15	108	1	2	1	112	114
17.30	99	0	0	3	102	105
17.45	88	1	0	1	90	91
18.00	111	1	1	3	116	119
18.15	113	1	0	1	115	116
18.30	93	1	1	2	97	99
18.45	125	0	1	2	128	131
19.00	88	0	1	4	93	98
19.15	84	0	2	1	87	89
19.30	93	1	1	3	98	101
19.45	87	1	2	1	91	93
20.00	81	0	1	3	85	89
20.15	98	2	0	0	100	99
20.30	67	0	0	2	69	71
20.45	51	1	0	1	53	54
21.00	49	1	1	1	52	53
21.15	49	0	2	0	51	52
21.30	49	1	0	1	51	52
21.45	47	0	2	0	49	50
22.00	57	0	2	0	59	60
22.15	62	0	1	1	64	66
22.30	60	0	2	1	63	65
22.45	61	0	1	0	62	63
23.00	80	1	2	0	83	84
23.15	54	0	0	1	55	56
23.30	68	0	0	0	68	68
23.45	52	1	1	0	54	54

Comune di Venezia
Data: 07/02/2020, PG/2020/0075396

Il presente documento non potrà essere riprodotto o altrimenti pubblicato, in tutto o in parte. Ogni utilizzo non autorizzato sarà perseguito a norma di legge

VOLUME DI TRAFFICO INTERVALLO TEMPORALE 60 min

sabato 16 febbraio 2019

	A	*M*	*L*	*P*	*veicoli totali*	*veicoli equivalenti orari*
0.00-1.00	152	1	2	2	157	160
1.00-2.00	83	0	1	1	85	87
2.00-3.00	53	0	0	1	54	55
3.00-4.00	33	0	2	0	35	36
4.00-5.00	35	0	1	1	37	39
5.00-6.00	53	0	3	4	60	66
6.00-7.00	93	1	6	6	106	115
7.00-8.00	161	0	5	10	176	189
8.00-9.00	256	1	4	9	270	281
9.00-10.00	372	2	7	9	390	402
10.00-11.00	407	6	4	10	427	436
11.00-12.00	413	2	9	8	432	444
12.00-13.00	519	8	6	8	541	548
13.00-14.00	358	9	4	8	379	385
14.00-15.00	293	3	6	7	309	318
15.00-16.00	351	3	4	6	364	371
16.00-17.00	372	1	2	10	385	396
17.00-18.00	402	2	4	7	415	423
18.00-19.00	442	3	3	8	456	464
19.00-20.00	352	2	6	9	369	380
20.00-21.00	297	3	1	6	307	312
21.00-22.00	194	2	5	2	203	207
22.00-23.00	240	0	6	2	248	253
23.00-24.00	254	2	3	1	260	262
				TOT	6 465	6 629

Comune di Venezia
Data: 07/02/2020, PG/2020/0075396

Il presente documento non potrà essere riprodotto o altrimenti pubblicato, in tutto o in parte. Ogni utilizzo non autorizzato sarà perseguito a norma di legge

Piazza della Serenissima 20 - 31033 - Castelfranco Veneto (TV) - tel/fax +39 0423 720203 - e-mail: info@studiologit.it sito web: www.studiologit.it

ELABORAZIONI GRAFICHE sabato 16 febbraio 2019

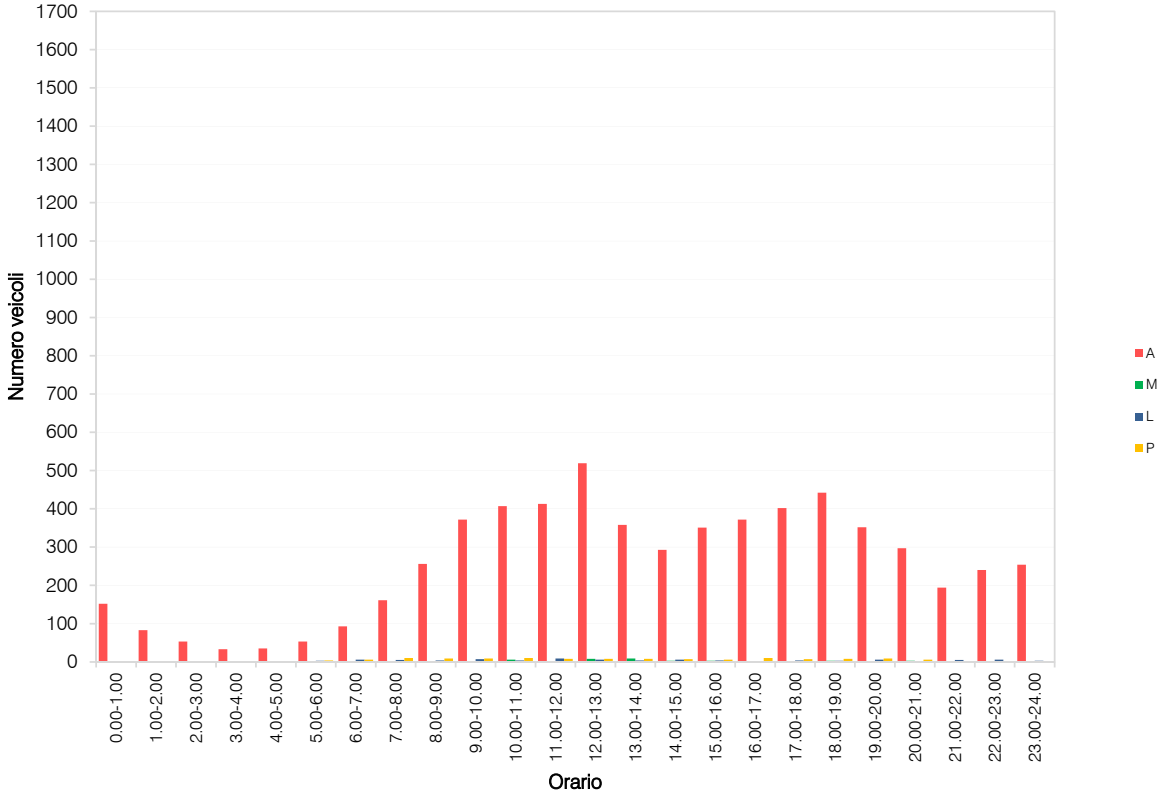

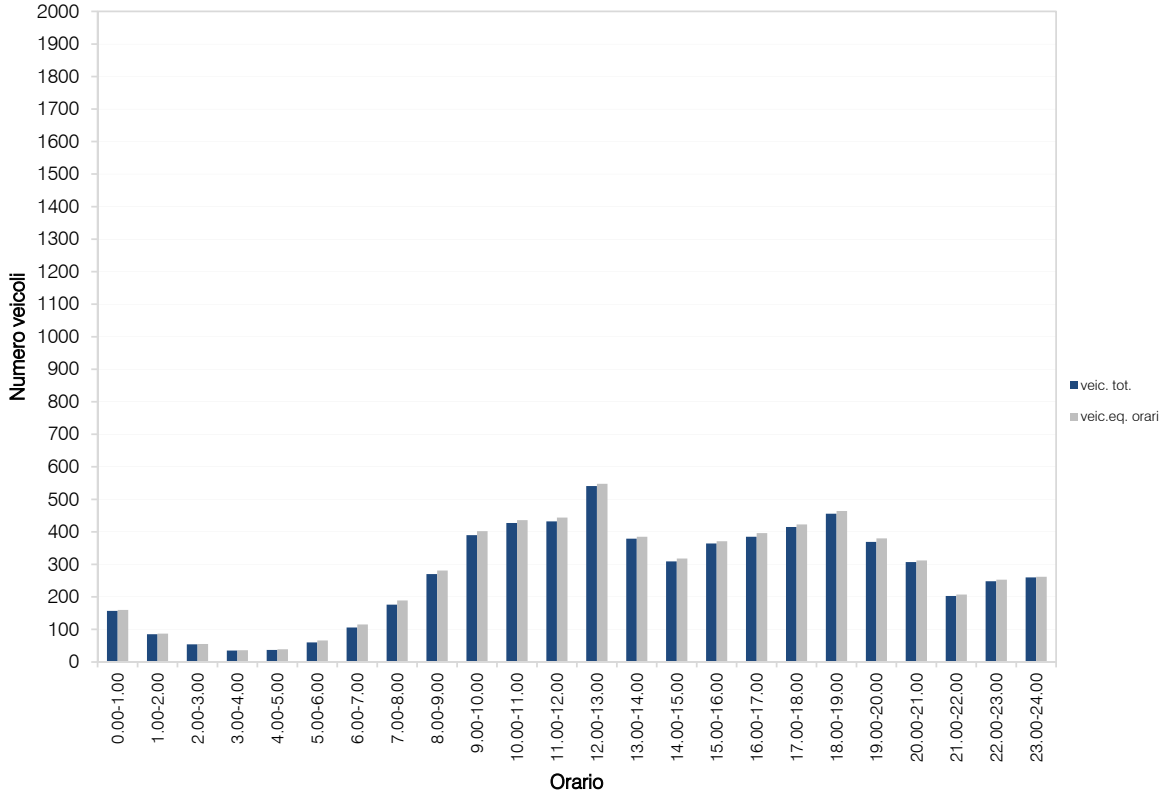

Comune di Venezia
Data: 07/02/2020, PG/2020/0075396

Il presente documento non potrà essere riprodotto o altrimenti pubblicato, in tutto o in parte. Ogni utilizzo non autorizzato sarà perseguito a norma di legge

Piazza della Serenissima 20 - 31033 - Castelfranco Veneto (TV) - tel/fax +39 0423 720203 - e-mail: info@studiologit.it sito web: www.studiologit.it

RILIEVI AUTOMATICI: RADAR 6

DATI GENERALI

Via Rizzardi, dir. nord-est

Giorni di rilievo

venerdì 15 febbraio 2019

sabato 16 febbraio 2019

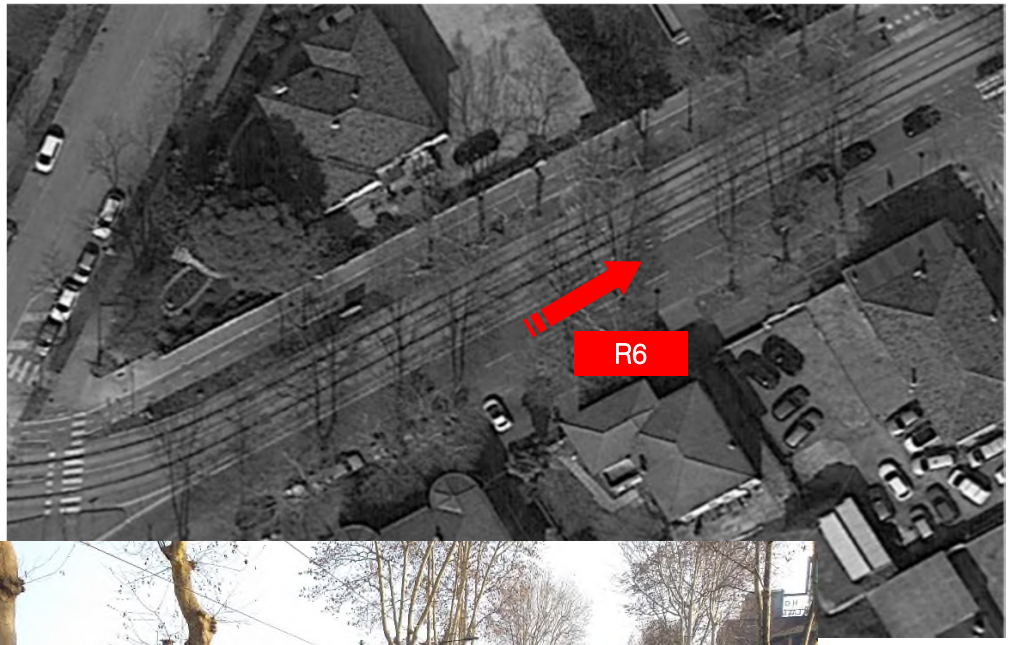

Comune di Venezia
Data: 07/02/2020, PG/2020/0075396

Allegati - Radar 6.xlsx

Il presente documento non potrà essere riprodotto o altrimenti pubblicato, in tutto o in parte. Ogni utilizzo non autorizzato sarà perseguito a norma di legge

Logit engineering
Piazza della Serenissima 20 - 31033 - Castelfranco Veneto (TV) - tel/fax +39 0423 720203 - e-mail: info@studiologit.it sito web: www.studiologit.it

VOLUME DI TRAFFICO INTERVALLO TEMPORALE 15 min

venerdì 15 febbraio 2019

	A	M	L	P	Veicoli totali	Veic. eq.
0.00	13	0	1	1	15	17
0.15	14	0	1	1	16	18
0.30	18	0	1	0	19	20
0.45	10	0	0	1	11	12
1.00	10	0	0	0	10	10
1.15	6	0	0	0	6	6
1.30	3	0	0	0	3	3
1.45	5	0	1	0	6	7
2.00	4	0	1	0	5	6
2.15	4	0	0	1	5	6
2.30	8	0	1	0	9	10
2.45	7	0	0	1	8	9
3.00	3	0	0	0	3	3
3.15	5	0	0	0	5	5
3.30	5	0	0	0	5	5
3.45	8	0	1	1	10	12
4.00	10	0	0	0	10	10
4.15	9	0	0	1	10	11
4.30	13	0	0	2	15	17
4.45	21	0	1	1	23	25
5.00	22	0	1	1	24	26
5.15	35	0	2	1	38	40
5.30	40	0	2	1	43	45
5.45	42	0	2	2	46	49
6.00	39	0	2	2	43	46
6.15	51	1	2	3	57	61
6.30	66	1	3	4	74	79
6.45	71	0	2	4	77	82
7.00	91	0	3	3	97	102
7.15	86	1	4	6	97	105
7.30	123	1	4	8	136	146
7.45	137	4	7	9	157	168
8.00	145	3	6	7	161	170
8.15	162	2	5	7	176	185
8.30	165	2	1	5	173	178
8.45	166	0	7	9	182	195
9.00	158	1	3	6	168	175
9.15	149	0	4	7	160	169
9.30	155	1	2	4	162	167
9.45	131	1	3	5	140	146
10.00	91	1	2	3	97	101
10.15	98	0	1	3	102	106
10.30	118	2	1	3	124	127
10.45	96	0	2	3	101	105
11.00	71	0	8	8	87	99
11.15	95	1	3	4	103	108
11.30	90	1	2	4	97	102
11.45	121	0	4	5	130	137
12.00	105	1	3	5	114	120
12.15	115	1	4	4	124	130
12.30	86	0	5	3	94	100
12.45	95	0	2	4	101	106
13.00	98	2	1	4	105	109
13.15	100	0	2	4	106	111
13.30	82	0	4	7	93	102
13.45	98	0	4	7	109	118
14.00	89	0	4	5	98	105
14.15	87	1	10	10	108	123
14.30	70	0	7	9	86	99
14.45	99	0	4	5	108	115
15.00	92	0	1	3	96	100
15.15	91	0	1	3	95	99
15.30	106	0	2	1	109	111
15.45	81	0	5	5	91	99
16.00	91	1	2	3	97	101
16.15	105	0	1	3	109	113
16.30	117	1	2	2	122	125
16.45	94	1	3	4	102	107
17.00	66	2	6	12	86	100
17.15	97	1	3	5	106	112
17.30	87	0	4	7	98	107
17.45	101	1	5	7	114	123
18.00	117	3	2	5	127	132
18.15	95	0	2	6	103	110
18.30	116	1	3	7	127	135
18.45	83	0	4	10	97	109
19.00	98	2	2	5	107	112
19.15	101	0	1	3	105	109
19.30	107	0	1	5	113	119
19.45	73	1	2	4	80	85
20.00	76	1	2	2	81	84
20.15	73	0	0	3	76	79
20.30	66	0	1	2	69	72
20.45	55	0	1	3	59	63
21.00	43	0	0	1	44	45
21.15	58	0	0	3	61	64
21.30	51	0	0	1	52	53
21.45	51	0	0	2	53	55
22.00	42	0	1	1	44	46
22.15	50	2	0	1	53	53
22.30	39	0	0	1	40	41
22.45	44	0	0	0	44	44
23.00	45	0	1	1	47	49
23.15	33	0	0	0	33	33
23.30	32	0	0	1	33	34
23.45	31	0	0	0	31	31

Comune di Venezia
Data: 07/02/2020, PG/2020/0075396

Il presente documento non potrà essere riprodotto o altrimenti pubblicato, in tutto o in parte. Ogni utilizzo non autorizzato sarà perseguito a norma di legge

Piazza della Serenissima 20 - 31033 - Castelfranco Veneto (TV) - tel/fax +39 0423 720203 - e-mail: info@studiologit.it sito web: www.studiologit.it

VOLUME DI TRAFFICO INTERVALLO TEMPORALE 60 min

venerdì 15 febbraio 2019

	A	*M*	*L*	*P*	*veicoli totali*	*veicoli equivalenti orari*
0.00-1.00	55	0	3	3	61	**66**
1.00-2.00	24	0	1	0	25	**26**
2.00-3.00	23	0	2	2	27	**30**
3.00-4.00	21	0	1	1	23	**25**
4.00-5.00	53	0	1	4	58	**63**
5.00-6.00	139	0	7	5	151	**160**
6.00-7.00	227	2	9	13	251	**268**
7.00-8.00	437	6	18	26	487	**519**
8.00-9.00	638	7	19	28	692	**726**
9.00-10.00	593	3	12	22	630	**657**
10.00-11.00	403	3	6	12	424	**438**
11.00-12.00	377	2	17	21	417	**446**
12.00-13.00	401	2	14	16	433	**455**
13.00-14.00	378	2	11	22	413	**440**
14.00-15.00	345	1	25	29	400	**441**
15.00-16.00	370	0	9	12	391	**408**
16.00-17.00	407	3	8	12	430	**445**
17.00-18.00	351	4	18	31	404	**442**
18.00-19.00	411	4	11	28	454	**486**
19.00-20.00	379	3	6	17	405	**424**
20.00-21.00	270	1	4	10	285	**297**
21.00-22.00	203	0	0	7	210	**217**
22.00-23.00	175	2	1	3	181	**184**
23.00-24.00	141	0	1	2	144	**147**
				TOT	7 396	7 810

Comune di Venezia
Data: 07/02/2020, PG/2020/0075396

Il presente documento non potrà essere riprodotto o altrimenti pubblicato, in tutto o in parte. Ogni utilizzo non autorizzato sarà perseguito a norma di legge

Piazza della Serenissima 20 - 31033 - Castelfranco Veneto (TV) - tel/fax +39 0423 720203 - e-mail: info@studiologit.it sito web: www.studiologit.it

ELABORAZIONI GRAFICHE venerdì 15 febbraio 2019

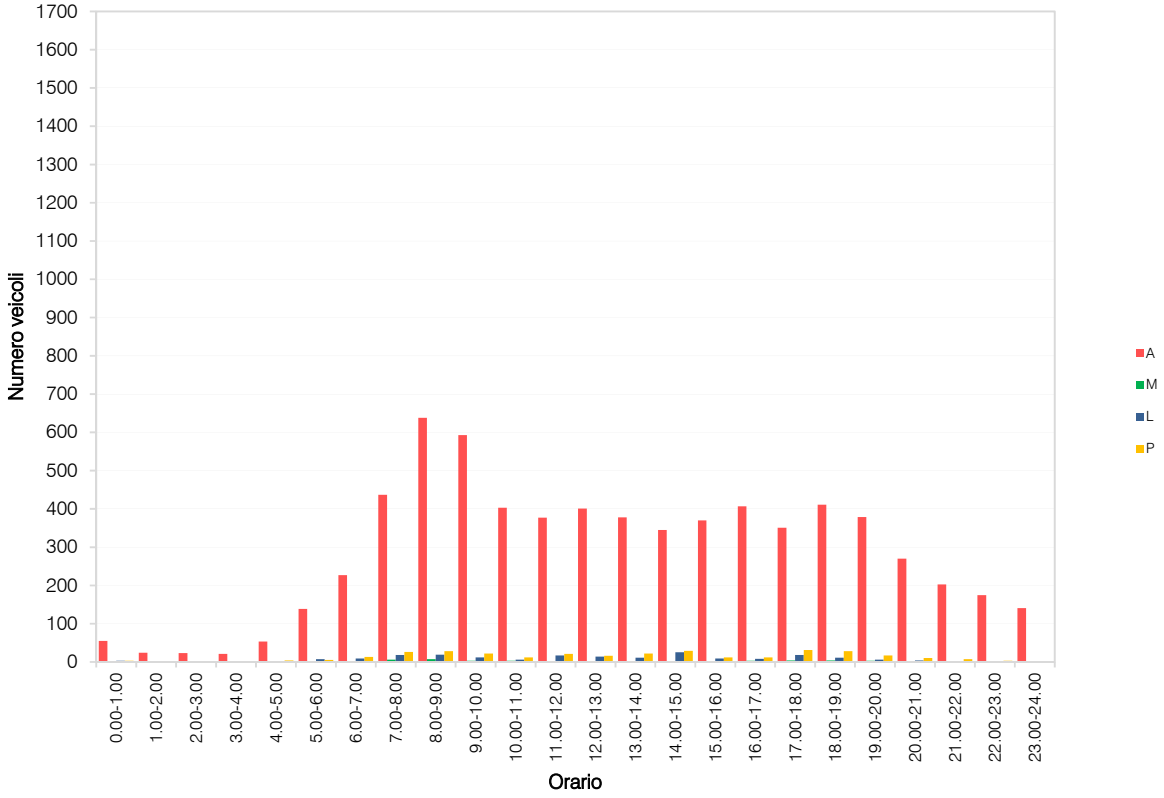

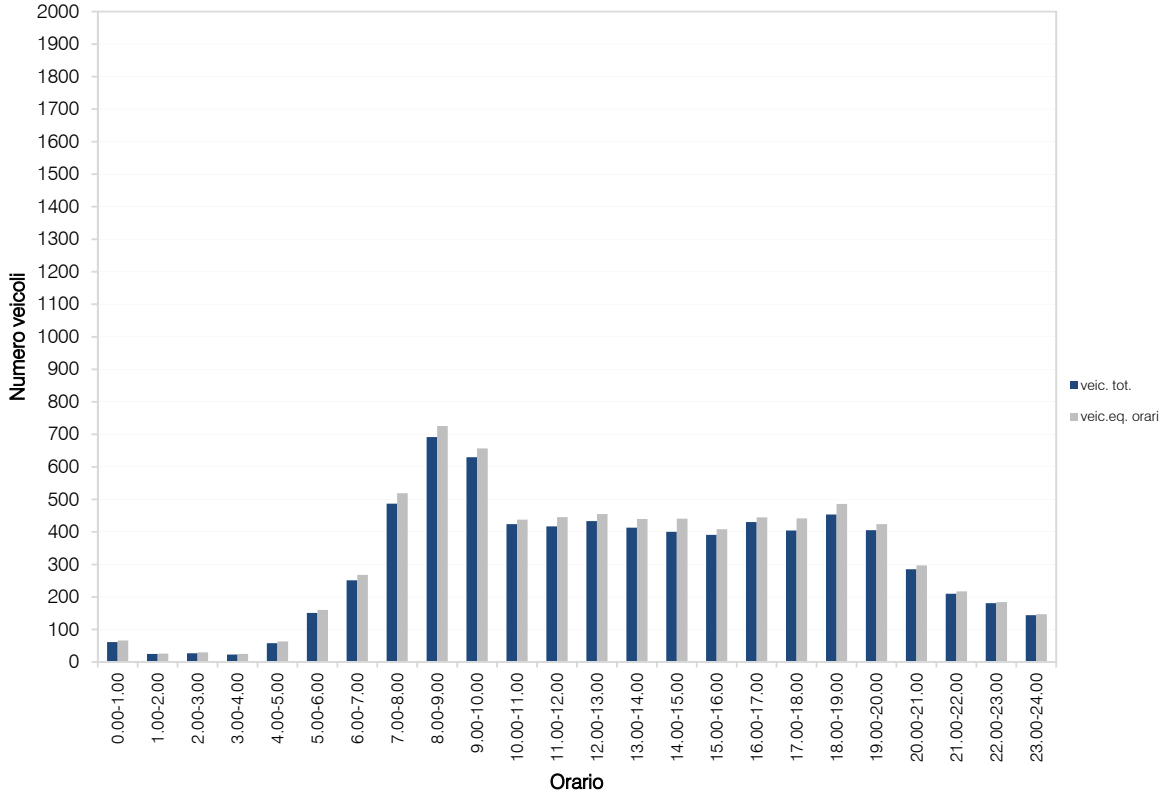

Comune di Venezia
Data: 07/02/2020, PG/2020/0075396

Il presente documento non potrà essere riprodotto o altrimenti pubblicato, in tutto o in parte. Ogni utilizzo non autorizzato sarà perseguito a norma di legge

Piazza della Serenissima 20 - 31033 - Castelfranco Veneto (TV) - tel/fax +39 0423 720203 - e-mail: info@studiologit.it sito web: www.studiologit.it

VOLUME DI TRAFFICO INTERVALLO TEMPORALE 15 min

sabato 16 febbraio 2019

	A	M	L	P	Veicoli totali	Veic. eq.
0.00	24	0	0	1	25	26
0.15	25	0	0	1	26	27
0.30	18	0	0	0	18	18
0.45	13	0	0	1	14	15
1.00	14	0	0	0	14	14
1.15	11	0	0	0	11	11
1.30	5	0	0	0	5	5
1.45	8	0	0	0	8	8
2.00	16	0	0	0	16	16
2.15	5	0	0	1	6	7
2.30	8	0	0	0	8	8
2.45	5	0	0	0	5	5
3.00	3	0	0	0	3	3
3.15	6	0	0	0	6	6
3.30	11	0	0	0	11	11
3.45	9	0	1	0	10	11
4.00	9	0	0	0	9	9
4.15	5	1	0	1	7	8
4.30	13	2	1	0	16	16
4.45	12	0	0	1	13	14
5.00	13	0	1	0	14	15
5.15	37	0	1	1	39	41
5.30	32	0	0	1	33	34
5.45	40	0	0	1	41	42
6.00	39	0	1	0	40	41
6.15	39	1	1	1	42	43
6.30	50	2	1	1	54	55
6.45	47	0	0	2	49	51
7.00	47	0	1	1	49	51
7.15	53	0	1	3	57	61
7.30	48	0	1	3	52	56
7.45	75	0	1	3	79	83
8.00	51	0	1	3	55	59
8.15	48	0	1	2	51	54
8.30	63	0	0	3	66	69
8.45	83	0	1	2	86	89
9.00	74	0	1	2	77	80
9.15	71	0	1	3	75	79
9.30	100	0	1	1	102	104
9.45	78	0	2	2	82	85
10.00	85	0	2	1	88	90
10.15	87	1	1	2	91	93
10.30	91	0	1	1	93	95
10.45	85	1	1	2	89	91
11.00	106	0	2	2	110	113
11.15	96	0	1	2	99	102
11.30	108	0	1	2	111	114
11.45	87	0	3	5	95	102
12.00	100	0	1	2	103	106
12.15	82	0	1	2	85	88
12.30	89	0	0	1	90	91
12.45	84	0	1	2	87	90
13.00	76	0	1	1	78	80
13.15	81	1	1	2	85	87
13.30	64	0	4	2	70	74
13.45	74	0	2	3	79	83
14.00	61	0	0	1	62	63
14.15	68	0	1	2	71	74
14.30	69	1	1	1	72	73
14.45	85	1	1	3	90	93
15.00	75	0	0	1	76	77
15.15	67	1	1	2	71	73
15.30	87	1	0	1	89	90
15.45	84	2	2	3	91	94
16.00	73	0	1	1	75	77
16.15	87	1	0	1	89	90
16.30	84	0	1	2	87	90
16.45	76	0	0	2	78	80
17.00	98	0	1	2	101	104
17.15	85	0	1	2	88	91
17.30	76	0	1	1	78	80
17.45	100	0	2	3	105	109
18.00	86	0	1	2	89	92
18.15	87	0	0	2	89	91
18.30	92	2	1	1	96	97
18.45	97	1	3	3	104	108
19.00	74	0	6	3	83	89
19.15	62	0	10	3	75	83
19.30	51	0	8	4	63	71
19.45	73	3	4	2	82	85
20.00	57	0	0	1	58	59
20.15	58	1	1	2	62	64
20.30	57	1	1	1	60	61
20.45	55	2	0	2	59	60
21.00	58	0	1	1	60	62
21.15	58	0	1	1	60	62
21.30	50	0	0	1	51	52
21.45	43	1	0	2	46	48
22.00	44	0	1	1	46	48
22.15	60	0	1	1	62	64
22.30	56	0	1	1	58	60
22.45	50	0	0	1	51	52
23.00	43	0	1	1	45	47
23.15	56	0	1	0	57	58
23.30	53	0	1	0	54	55
23.45	55	0	0	0	55	55

Comune di Venezia
Data: 07/02/2020, PG/2020/0075396

Il presente documento non potrà essere riprodotto o altrimenti pubblicato, in tutto o in parte. Ogni utilizzo non autorizzato sarà perseguito a norma di legge

VOLUME DI TRAFFICO INTERVALLO TEMPORALE 60 min

sabato 16 febbraio 2019

	A	*M*	*L*	*P*	*veicoli totali*	*veicoli equivalenti orari*
0.00-1.00	80	0	0	3	83	**86**
1.00-2.00	38	0	0	0	38	**38**
2.00-3.00	34	0	0	1	35	**36**
3.00-4.00	29	0	1	0	30	**31**
4.00-5.00	39	3	1	2	45	**46**
5.00-6.00	122	0	2	3	127	**131**
6.00-7.00	175	3	3	4	185	**189**
7.00-8.00	223	0	4	10	237	**249**
8.00-9.00	245	0	3	10	258	**270**
9.00-10.00	323	0	5	8	336	**347**
10.00-11.00	348	2	5	6	361	**369**
11.00-12.00	397	0	7	11	415	**430**
12.00-13.00	355	0	3	7	365	**374**
13.00-14.00	295	1	8	8	312	**324**
14.00-15.00	283	2	3	7	295	**303**
15.00-16.00	313	4	3	7	327	**334**
16.00-17.00	320	1	2	6	329	**336**
17.00-18.00	359	0	5	8	372	**383**
18.00-19.00	362	3	5	8	378	**387**
19.00-20.00	260	3	28	12	303	**328**
20.00-21.00	227	4	2	6	239	**244**
21.00-22.00	209	1	2	5	217	**223**
22.00-23.00	210	0	3	4	217	**223**
23.00-24.00	207	0	3	1	211	**214**
				TOT	5 715	5 895

Comune di Venezia
Data: 07/02/2020, PG/2020/0075396

Il presente documento non potrà essere riprodotto o altrimenti pubblicato, in tutto o in parte. Ogni utilizzo non autorizzato sarà perseguito a norma di legge

ELABORAZIONI GRAFICHE sabato 16 febbraio 2019

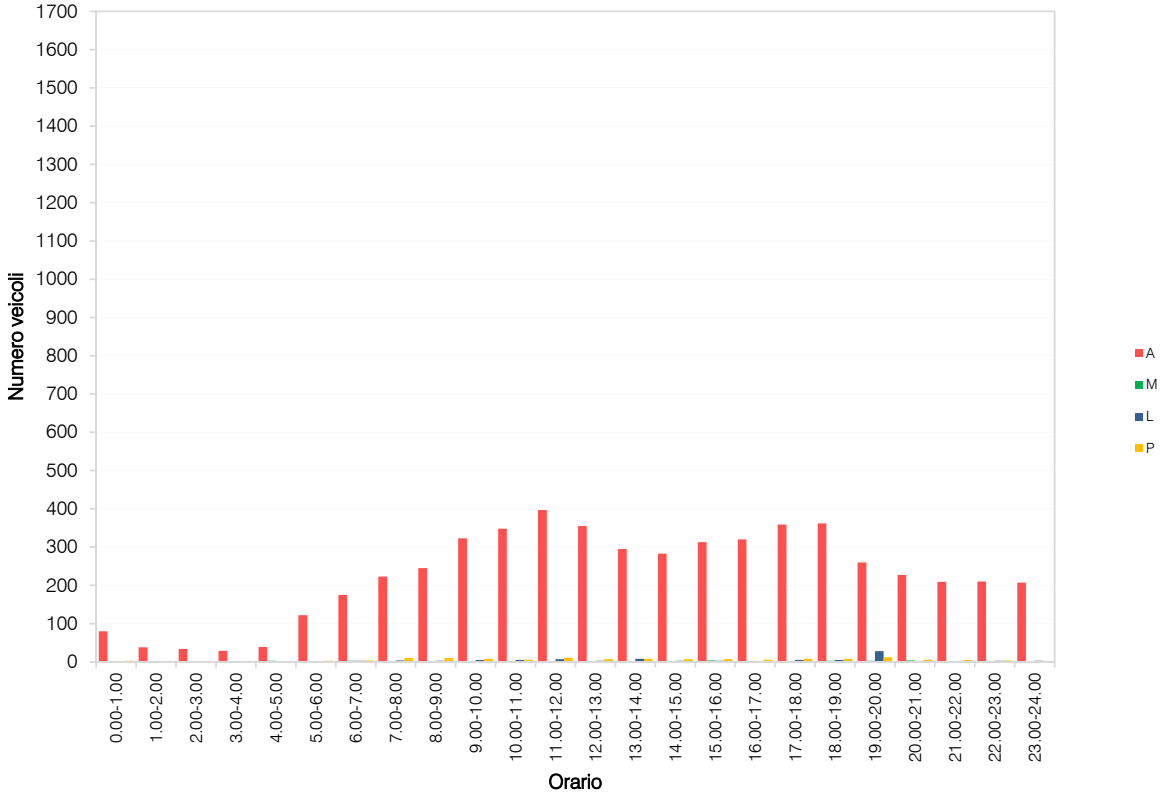

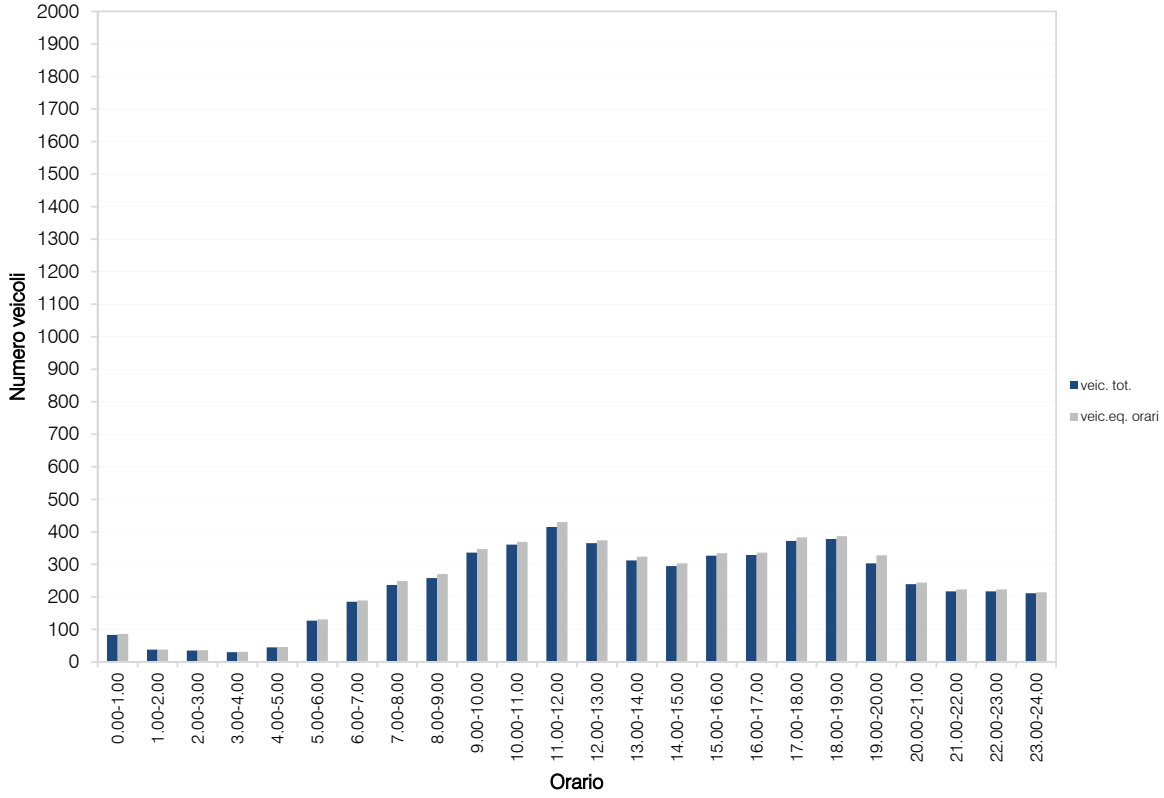

Comune di Venezia
Data: 07/02/2020, PG/2020/0075396

Il presente documento non potrà essere riprodotto o altrimenti pubblicato, in tutto o in parte. Ogni utilizzo non autorizzato sarà perseguito a norma di legge