

pianta piano terra - scala 1:100

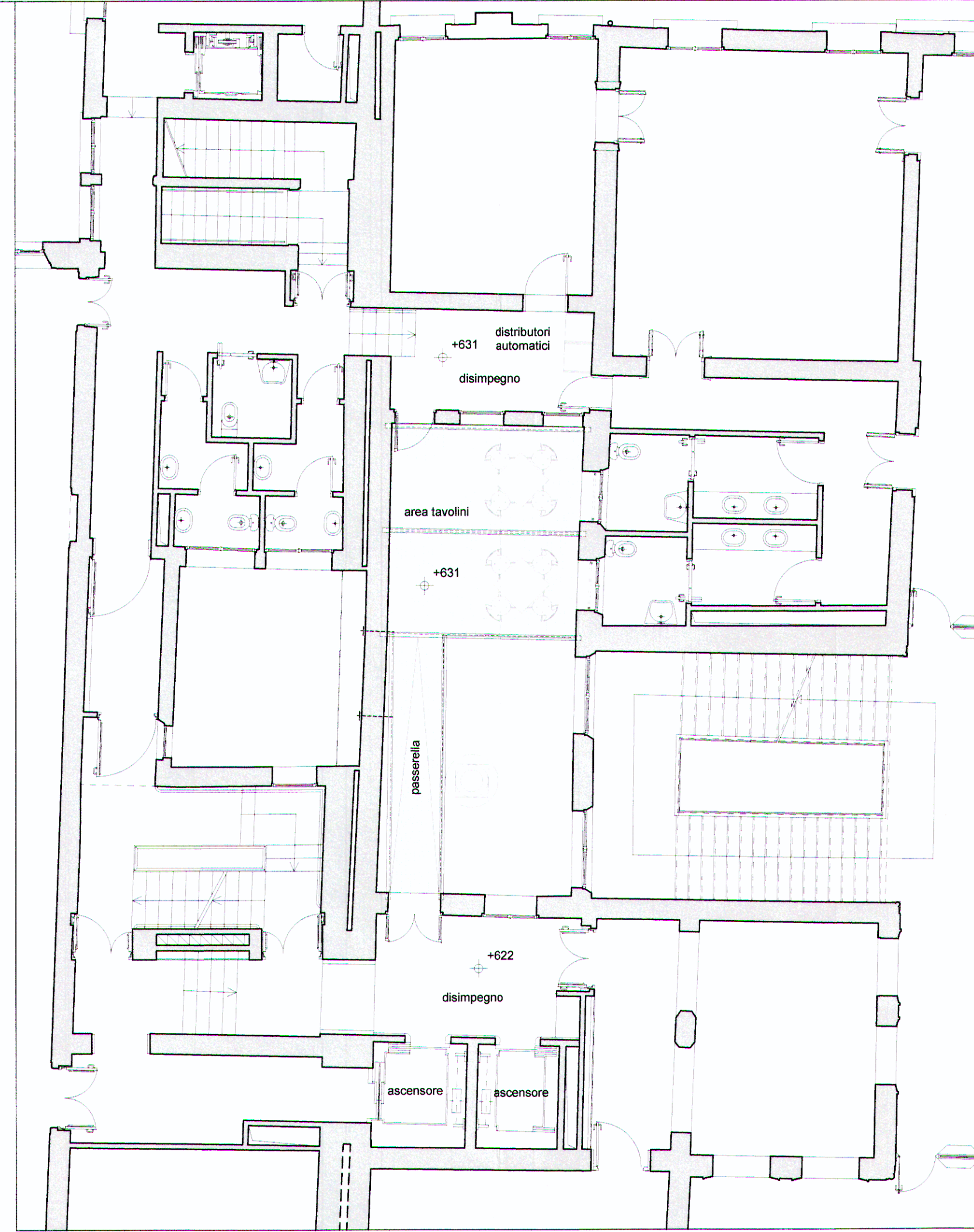

pianta piano primo - scala 1:100

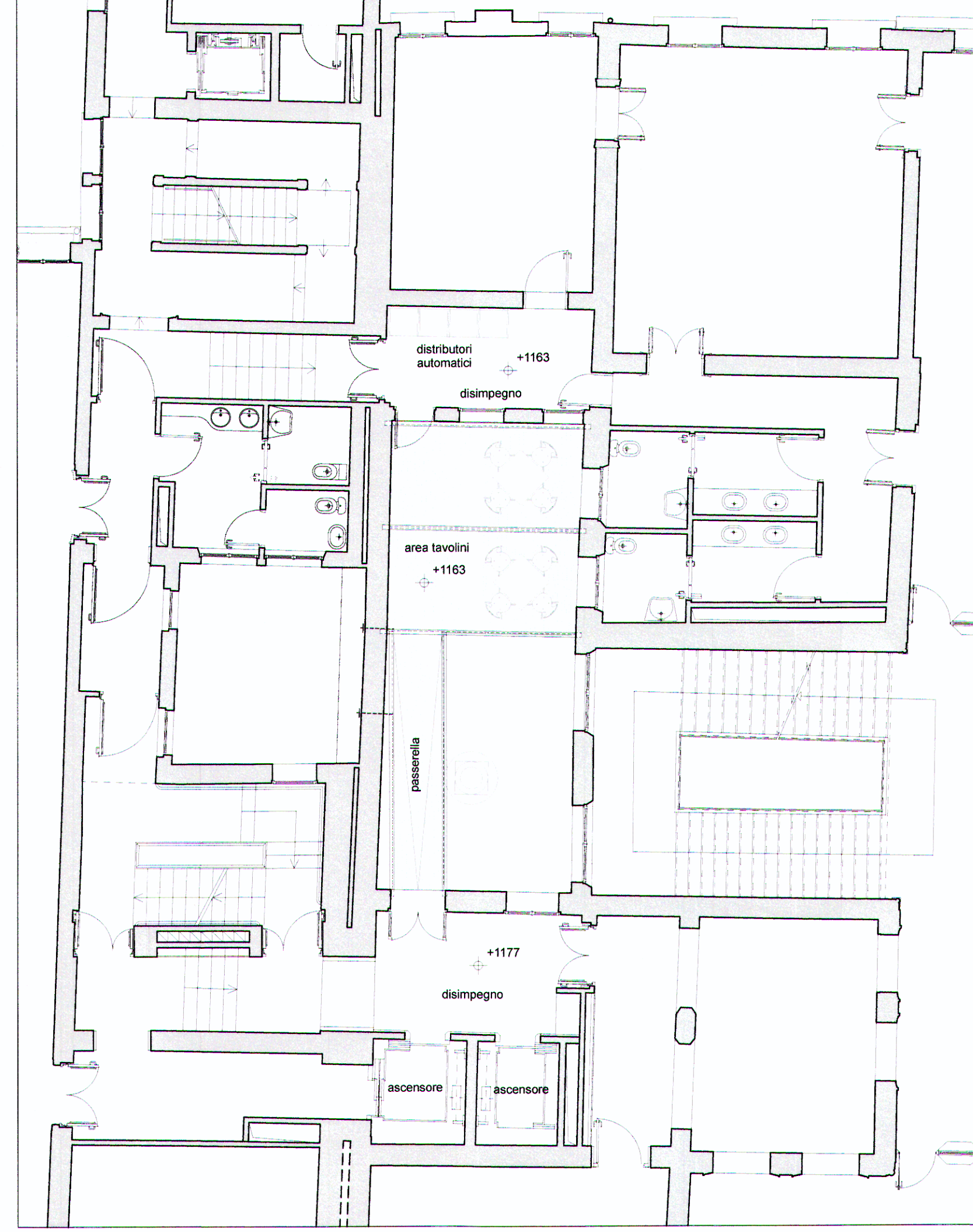

pianta piano secondo - scala 1:100

NOTE:
 _ le quote altimetriche sono riferite al medio mare di Punta della Salute

COMUNE DI VENEZIA
 PG/2019/0490710 del 03.10.2019 ore 10,28
 Mt. UNIVERSITA' CA FOSCARI VENEZIA

Ass. Servizio progettazione urbanistica attuativa
 Classifica: M/11 - Fascicolo: 10 del 2019



UNIVERSITA' CA' FOSCARI
 Dorsoduro 3246, Venezia

Progetto di fattibilita' della copertura del cavado centrale con installazione di soppalco presso la sede di Ca' Foscari, Dorsoduro 3246, 30123 Venezia - CIG: ZED26D52A7

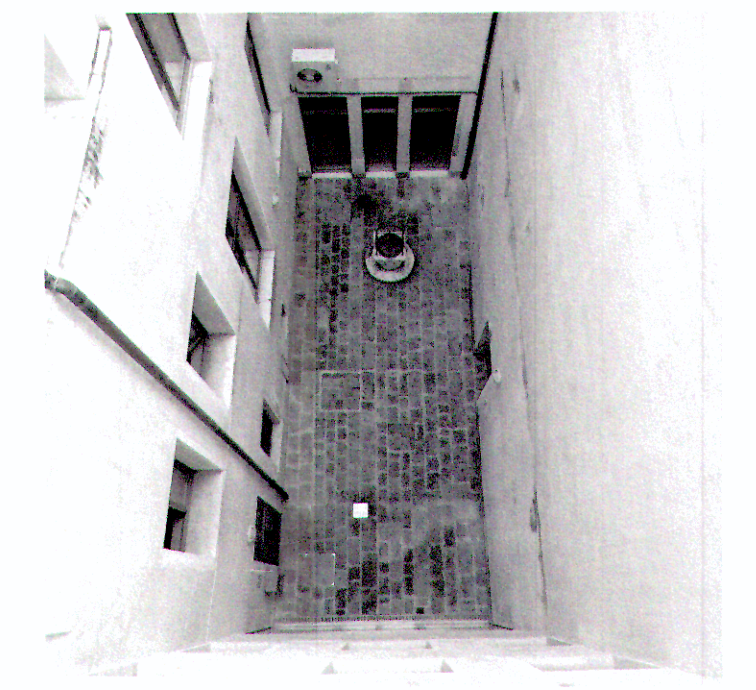

Committente:
 Università Cà Foscari
 Dorsoduro 3246
 30123 Venezia
 c.f. 80007720271

Responsabile del procedimento:
 arch. Fabiano Peitiera - A.S.I.A.

Tecnico incaricato:
 arch. Stefano Carlini
 San Polo 1119
 30125 Venezia
 c.f. CRLSFN67M22C817A

stefano carlini
 architetto
 san polo 1119 - venezia
 carlini.arch@gmail.com

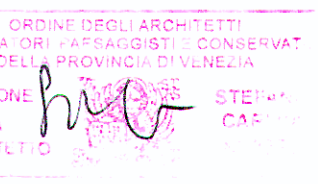

Piante architettoniche

Pianta piano terra, piano primo, piano secondo
 scala 1:100