

sezione prospettica longitudinale



viste virtuali

NOTE:
 _le quote altimetriche sono riferite al medio mare di Punta della Salute

COMUNE DI VENEZIA
 PG/2019/0490710 del 03/10/2019 ore 10,28
 MR UNIVERSITA' CA' FOSCARI, VENEZIA
 All. Servizio progettazione Urbanistica Attuale
 Datafile: 31_11_Fabozzi_12_06_2019



UNIVERSITA' CA' FOSCARI
 Dorsoduro 3246, Venezia

Progetto di fattibilità della copertura del cavedito centrale con installazione di soppalco presso la sede di Ca' Foscari, Dorsoduro 3246, 30123 Venezia - CIG: ZED26D52A7

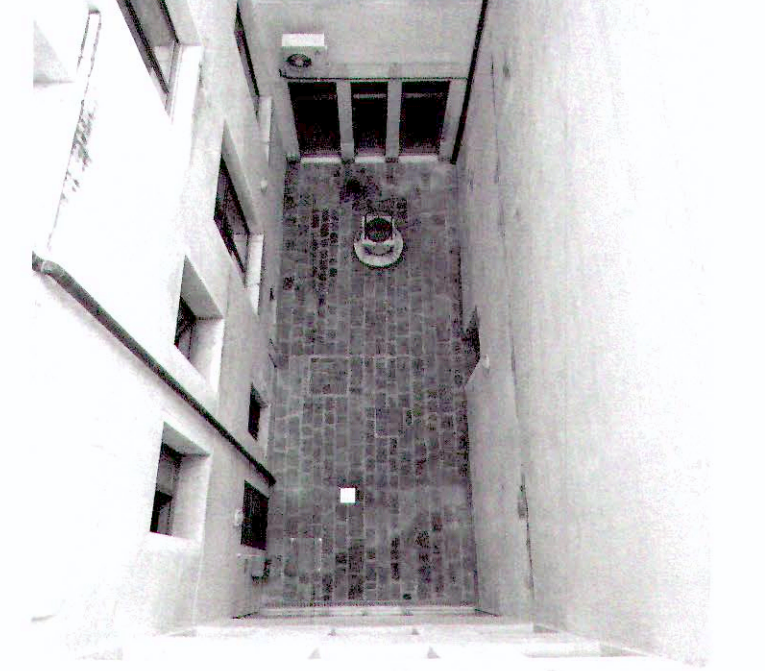

Committente:
 Università Cà Foscari
 Dorsoduro 3246
 30123 Venezia
 c.f. 80007720271

Responsabile del procedimento:
 arch. Fabiano Pettrera - A.S.I.A.

Tecnico incaricato:
 arch. Stefano Carlini
 San Polo 1119
 30125 Venezia
 c.f. CRLSFN67M22C817A

stefano carlini
 architetto
 san polo 1119 - venezia
 carlini.arch@gmail.com

ORDINE DEGLI ARCHITETTI
 DELLA PROVINCIA DI VENEZIA
 PIAZZA S. MARCO 1250
 30131 VENEZIA
 CAP 30131

Viste virtuali