

sezione trasversale - scala 1:50

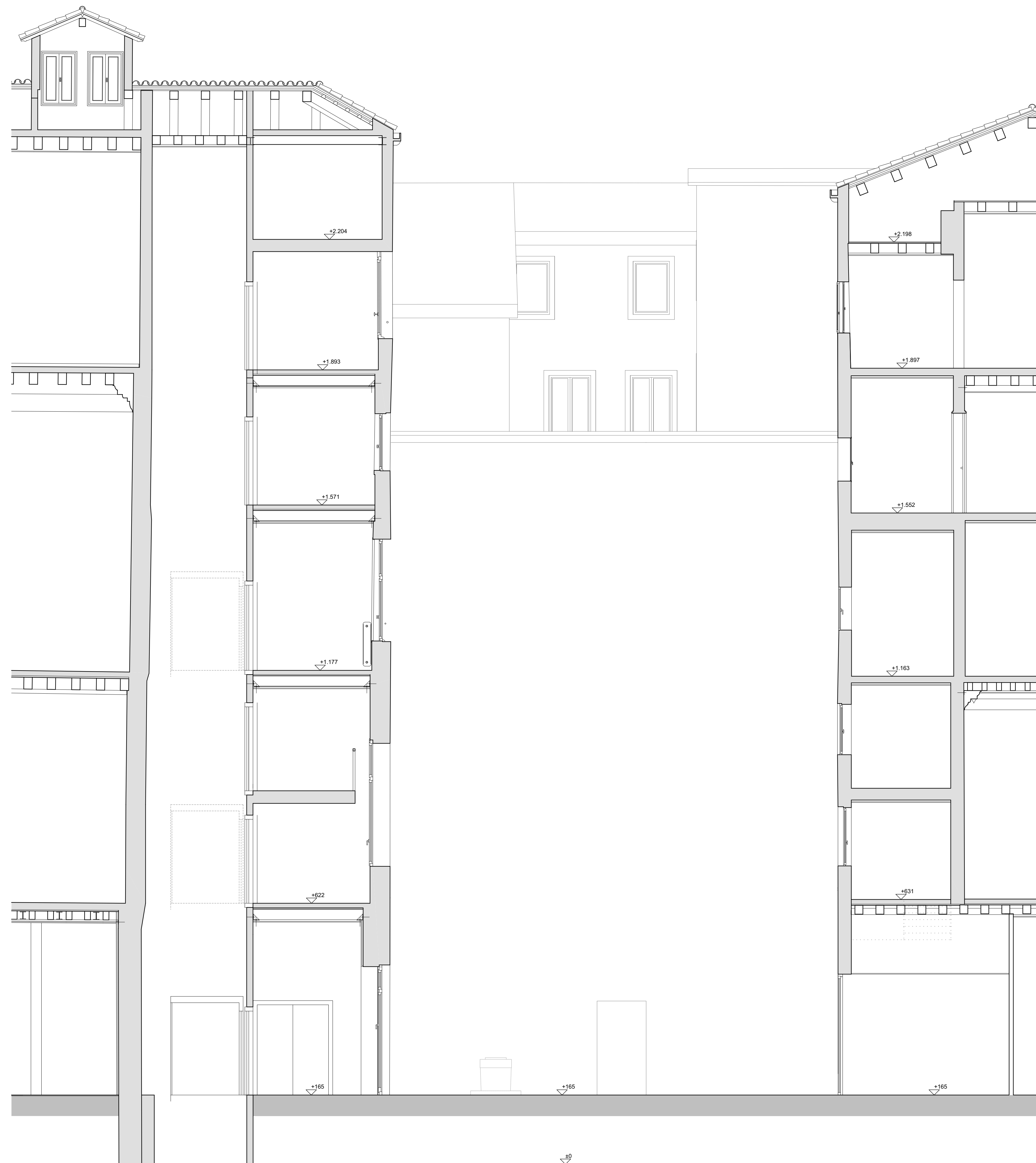

sezione longitudinale - scala 1:50

NOTE:  
\_ le quote altimetriche sono riferite al medio mare di Punta della Salute

**UNIVERSITA' CA' FOSCARI**  
Dorsoduro 3246, Venezia

Progetto di fattibilità' della copertura del cavetto centrale con installazione di soppalco presso la sede di Ca' Foscari, Dorsoduro 3246, 30123 Venezia - CIG: ZED26D52A7



**Committente:**  
Università Cà Foscari  
Dorsoduro 3246  
30123 Venezia  
c.f. 80007720271

**Responsabile del procedimento:**  
arch. Fabiano Peltretra - A.S.I.A.

**Tecnico incaricato:**  
arch. Stefano Carlini  
San Polo 1119  
30125 Venezia  
c.f. CRLSFN67M22C817A

**stefano carlini**  
architetto  
san polo 1119 - venezia  
carlini.arch@gmail.com

**Stato di Fatto:** Sezioni architettoniche

Sezione trasversale, sezione longitudinale  
scala 1:50