

LEGENDA STATO DI FATTO

- n. < cono ottico foto
- n. riferimento progressivo
- edifici / manufatti
- argini / scarpate
- alberature principali
- n. riferimento tratto
- corsi d'acqua / fossati
- marginie capezzagna
- altre alberature / siepi prossime all'area di intervento

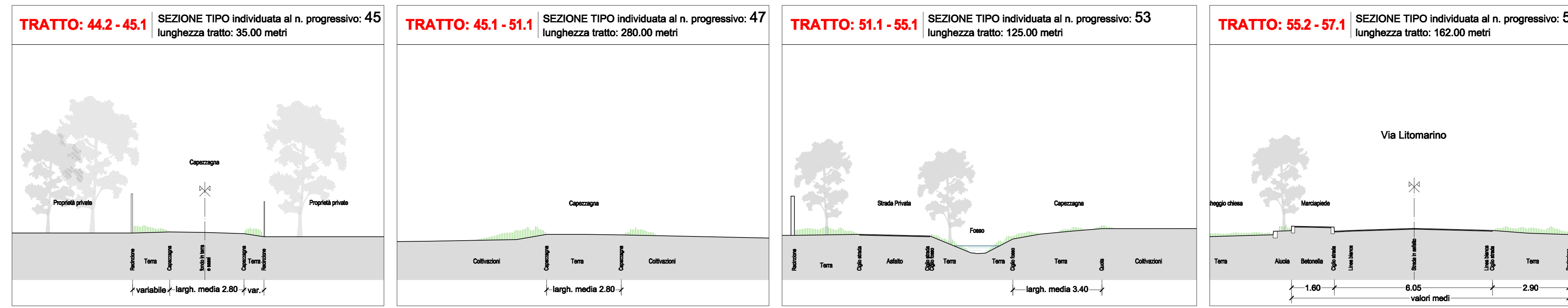
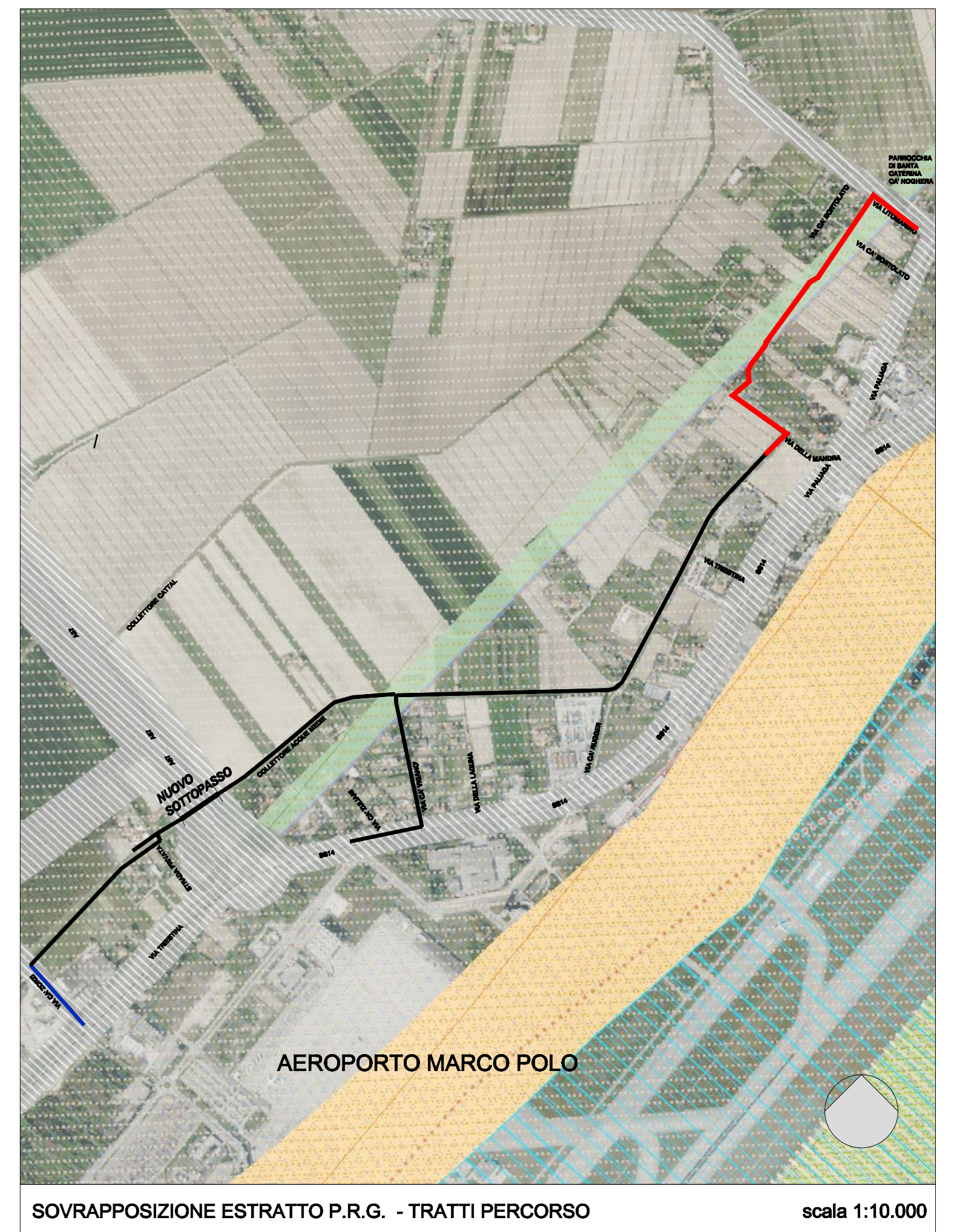
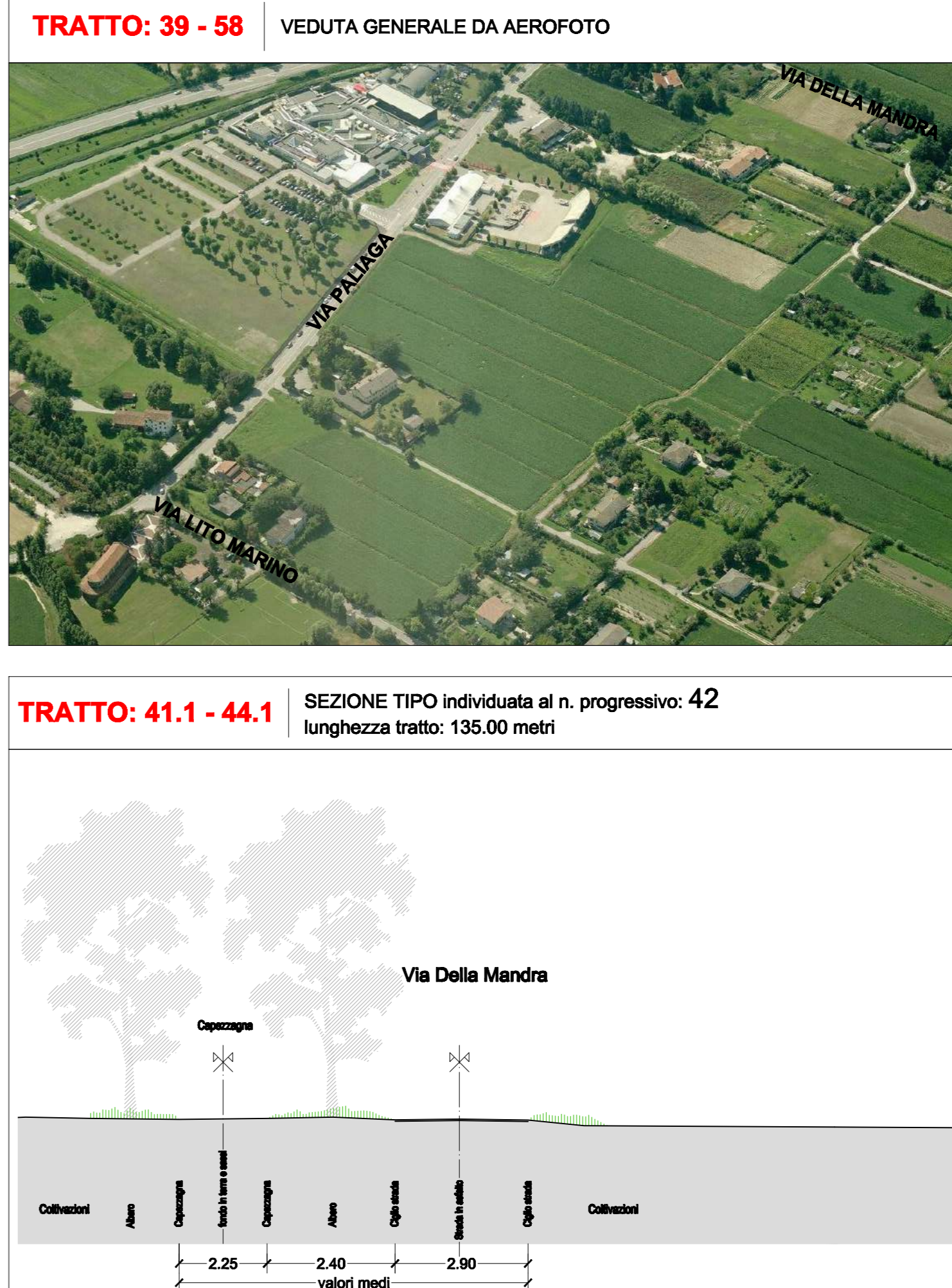

STATO DI FATTO - QUADRO 4, RIF. PROGRESSIVI DA 39 A 58: PLANIMETRIA, SEZIONI TIPO E VEDUTA GENERALE

scale 1:1.000 E 1:100

LEGENDA PROGETTO

- n. riferimento progressivo
- n. riferimento tratto
- sedè percorso ciclo pedonale
- asse percorso ciclo pedonale
- permeabilità ciclo pedonale
- nuova segnaletica a terra (elementi principali)
- riordino e riasfaltature

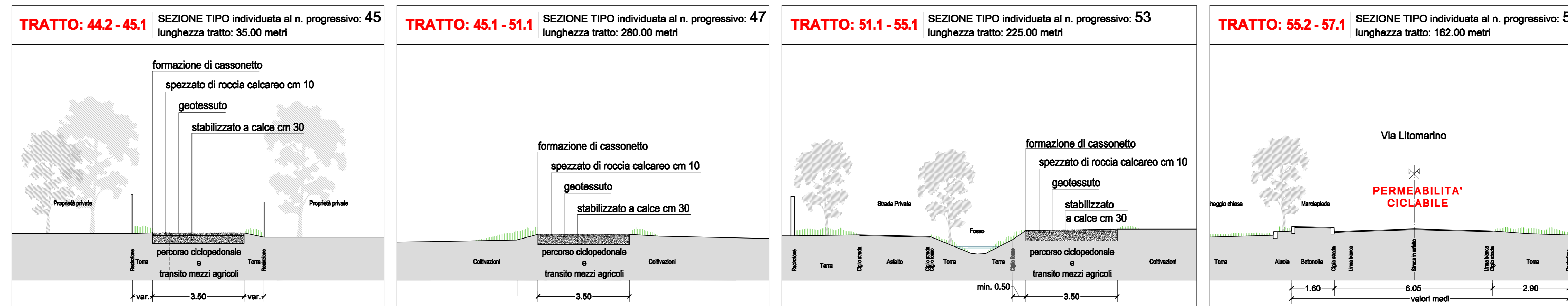
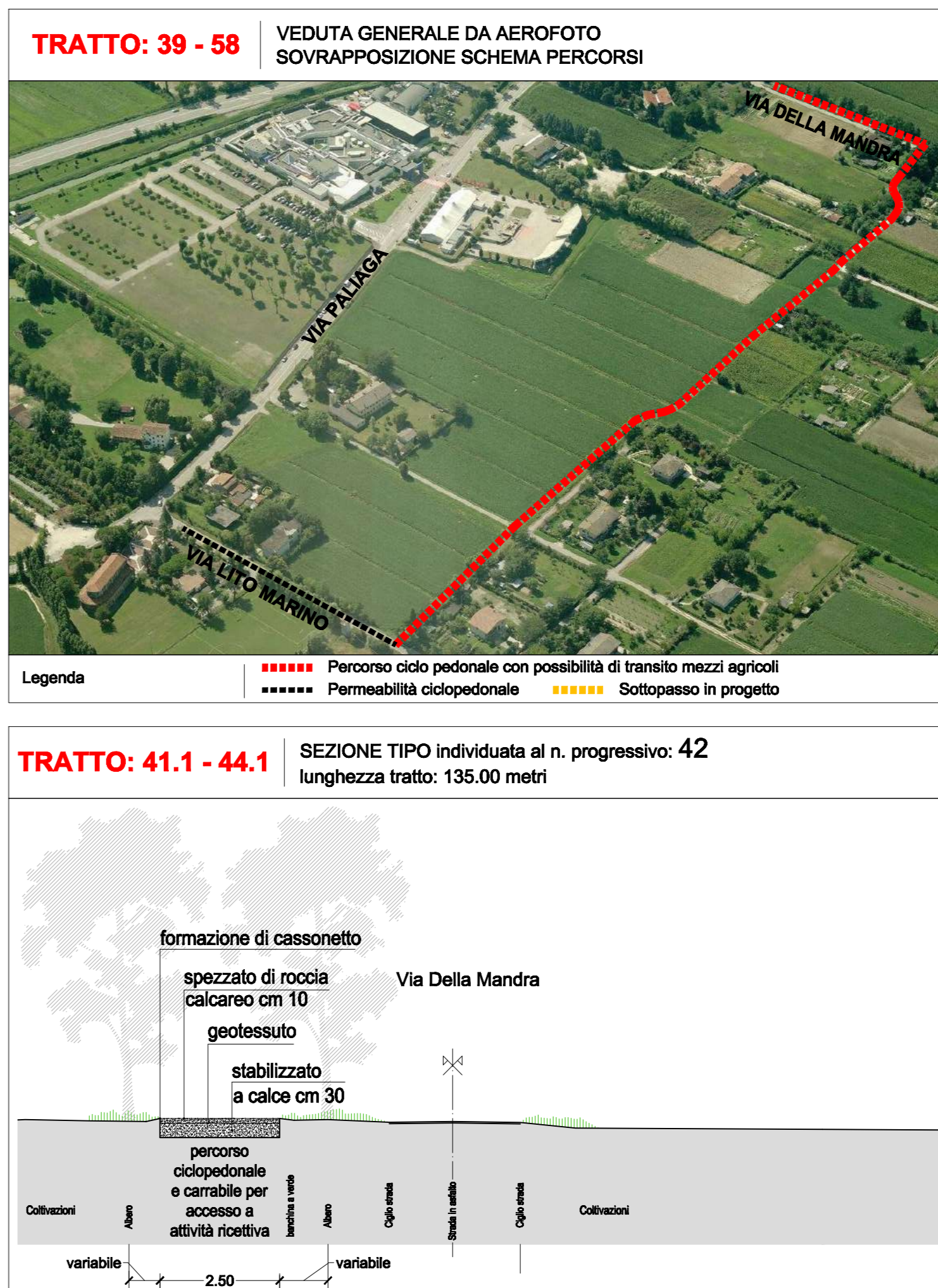

**CITTA' DI VENEZIA**

**Direzione Lavori Pubblici  
Settore Viabilità Terraferma e Mobilità**

**PROGETTO DI FATTIBILITA' TECNICA ED ECONOMICA**

**NUOVO PERCORSO CICLOPEDONALE  
TESSERA - CA' NOGHERA**

**PROGETTISTA: ARCH. MAURIZIO PIANON**

**PROGETTISTA: ING. RENATO VITALIANI**

**CONTRATTO: C.I.14408  
NUOVO PERCORSO CICLOPEDONALE  
TESSERA - CA' NOGHERA**

**GRUPPO DI PROGETTAZIONE:  
arch. Maurizio Pianon  
arch. Valentina Seragaglia**

**GRUPPO DI PROGETTAZIONE:  
ing. Renato Vitaliani  
ing. Romo Fritto  
ing. Domenico D'Anza**

**TITOLO**

PLANIMETRIA E SEZIONI DELLO STATO DI FATTO E DI PROGETTO, TRATTI DA 39 A 58

**ELABORAZIONE**

**5.05\_A\_F\_SFPR**

**SCALE**

1:1.000 - 1:100

PROGETTO - QUADRO 4, RIF. PROGRESSIVI DA 39 A 58: PLANIMETRIA, SEZIONI TIPO E VEDUTA GENERALE

scale 1:1.000 E 1:100