

SEZIONE A-A scala 1:100

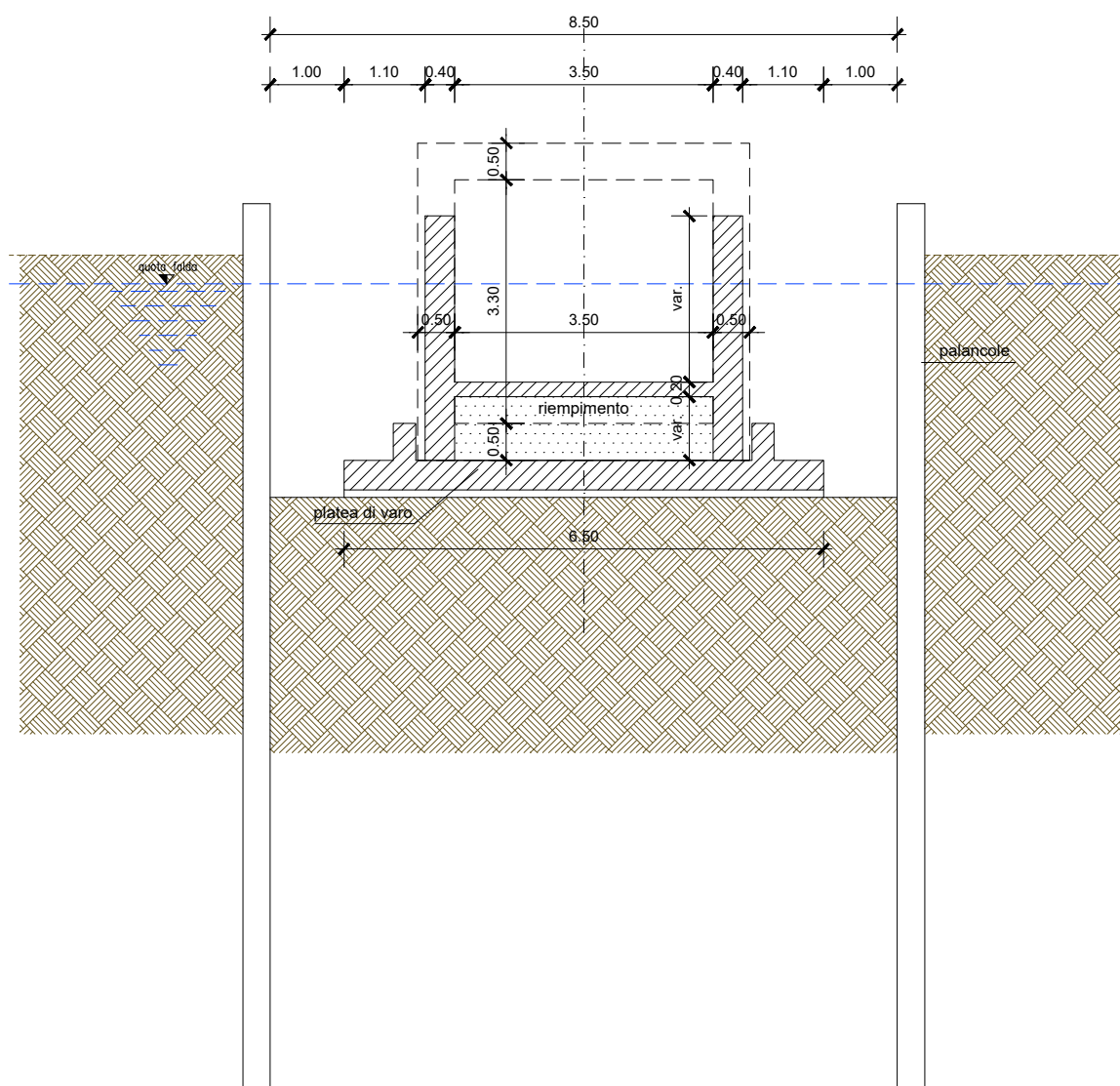

SEZIONE B-B scala 1:100

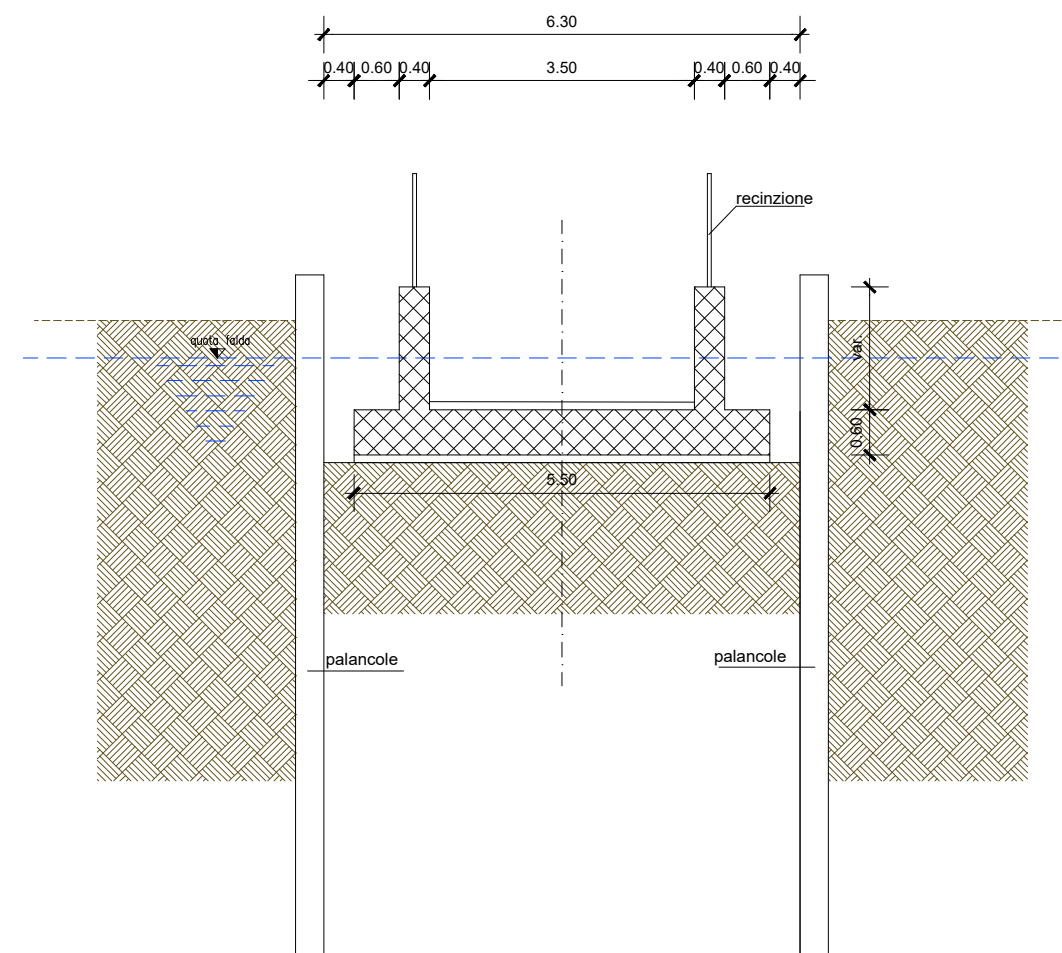

SEZIONE C-C scala 1:100

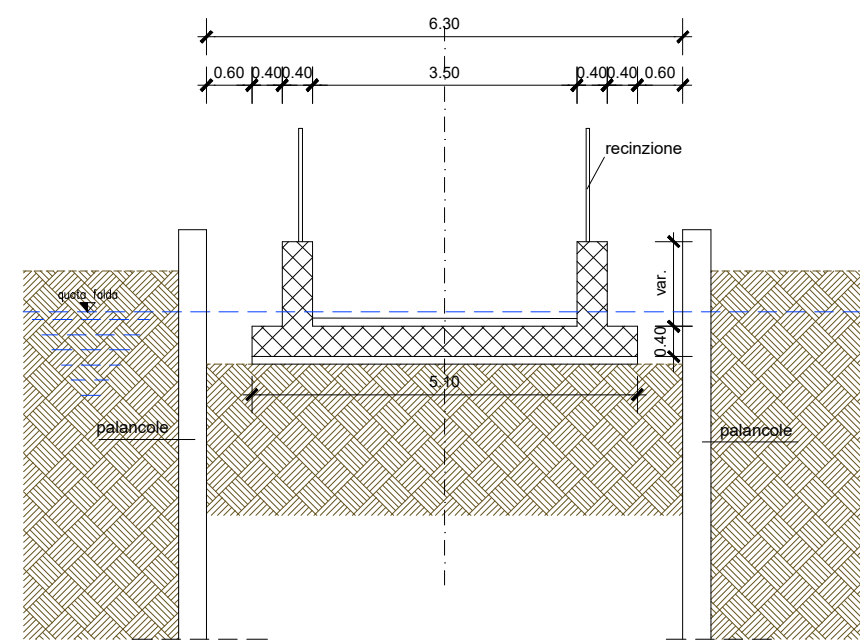

SEZIONE D-D scala 1:100

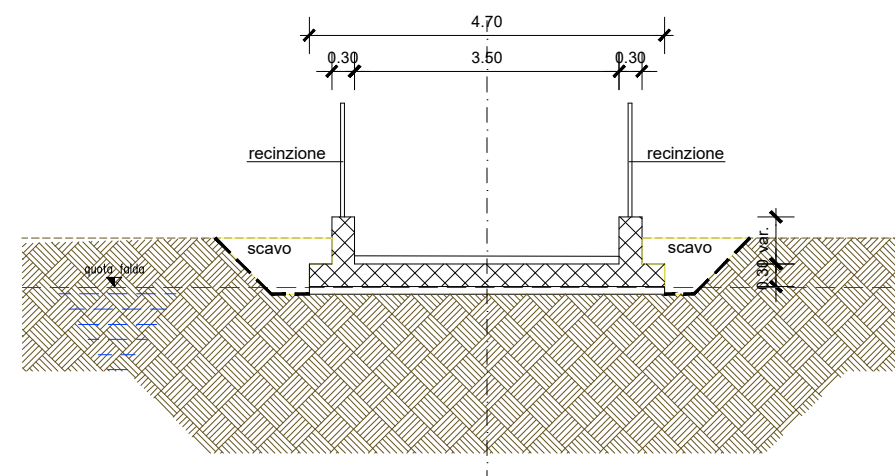

Direzione Lavori Pubblici
Settore Viabilità Terraferma e Mobilità

IL DIRETTORE

ing. Simone Agrondi

IL RESPONSABILE UNICO DEL PROCEDIMENTO

ing. Guido Andriolo-Stagno

PROGETTO

C.I.14408
NUOVO PERCORSO CICLOPEDONALE
TESSERA - CA' NOGHERA

FASE

PROGETTO DI FATTIBILITA' TECNICA ED ECONOMICA

A NUOVO PERCORSO CICLOPEDONALE
TESSERA - CA' NOGHERA

PROGETTISTA: ARCH. MAURIZIO PIANON

Via circonvallazione 24/6
30171 Venezia Mestre
tel. +39 0410991366
fax. +39 0418778804
cell. +39 3382349572
maurizio.pianon@gmail.com

GRUPPO DI PROGETTAZIONE:
arch. Maurizio Pianon
arch. Valentina Bertaggia

B SOTTOPASSO CICLOPEDONALE

PROGETTISTA: ING. RENATO VITALIANI

ICONIA 
ICONIA INGEGNERIA CIVILE S.r.l.
Via Lisbona n°28/A
35127 Padova - Tel. 049.8724245
studio@iconia.it

GRUPPO DI PROGETTAZIONE:
Ing. Renato Vitaliani
ing. Romj Friso
ing. Domenico D'anza

TITOLO

SOTTOPASSO CICLOPEDONALE
Sezioni di progetto Sottopasso

ELABORATO

6.03_B_F_PR

PARTE

B

REVISIONE	DATA	OGGETTO	REDATTO	VERIFICATO	APPROVATO	SCALA: 1:100
rev_00	10/2020	prima emissione	FUS	DAN	FRI	
rev_01	___/___/___					
rev_02	___/___/___					
rev_03	___/___/___					NOME FILE:
rev_04	___/___/___					6.03_B_F_PR_sez di prog sottop.pdf