

LEGENDA STATO DI FATTO

- n. < cono ottico foto
- n. riferimento progressivo
- edifici / manufatti
- argini / scarpate
- alberature principali
- n. riferimento tratto
- corsi d'acqua / fossati
- marginie capezzagna
- altre alberature / siepi prossime all'area di intervento

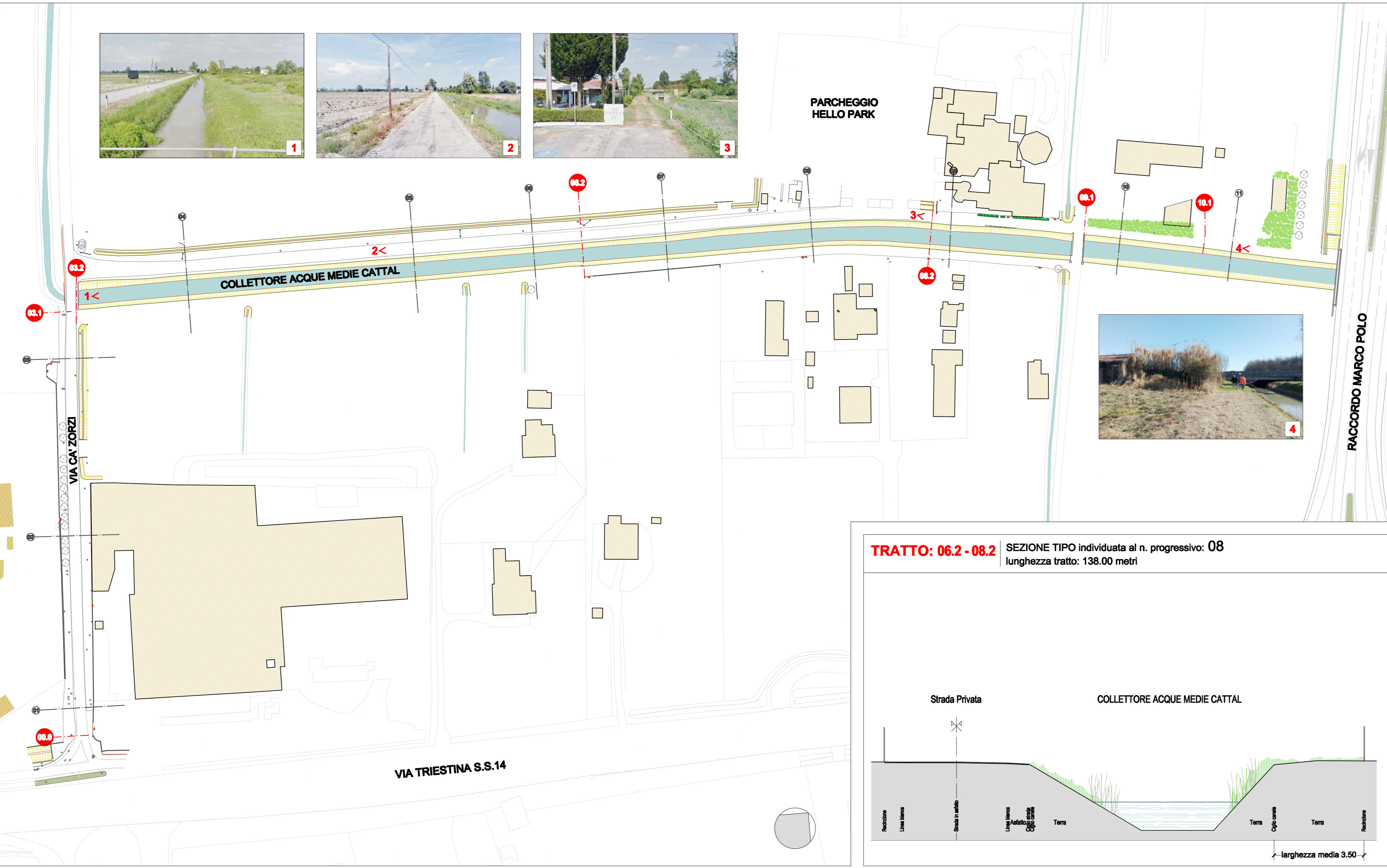

STATO DI FATTO - QUADRO 1, RIF. PROGRESSIVI DA 0.00 A 11: PLANIMETRIA, SEZIONI TIPO, DOCUMENTAZIONE FOTOGRAFICA E VEDUTA GENERALE

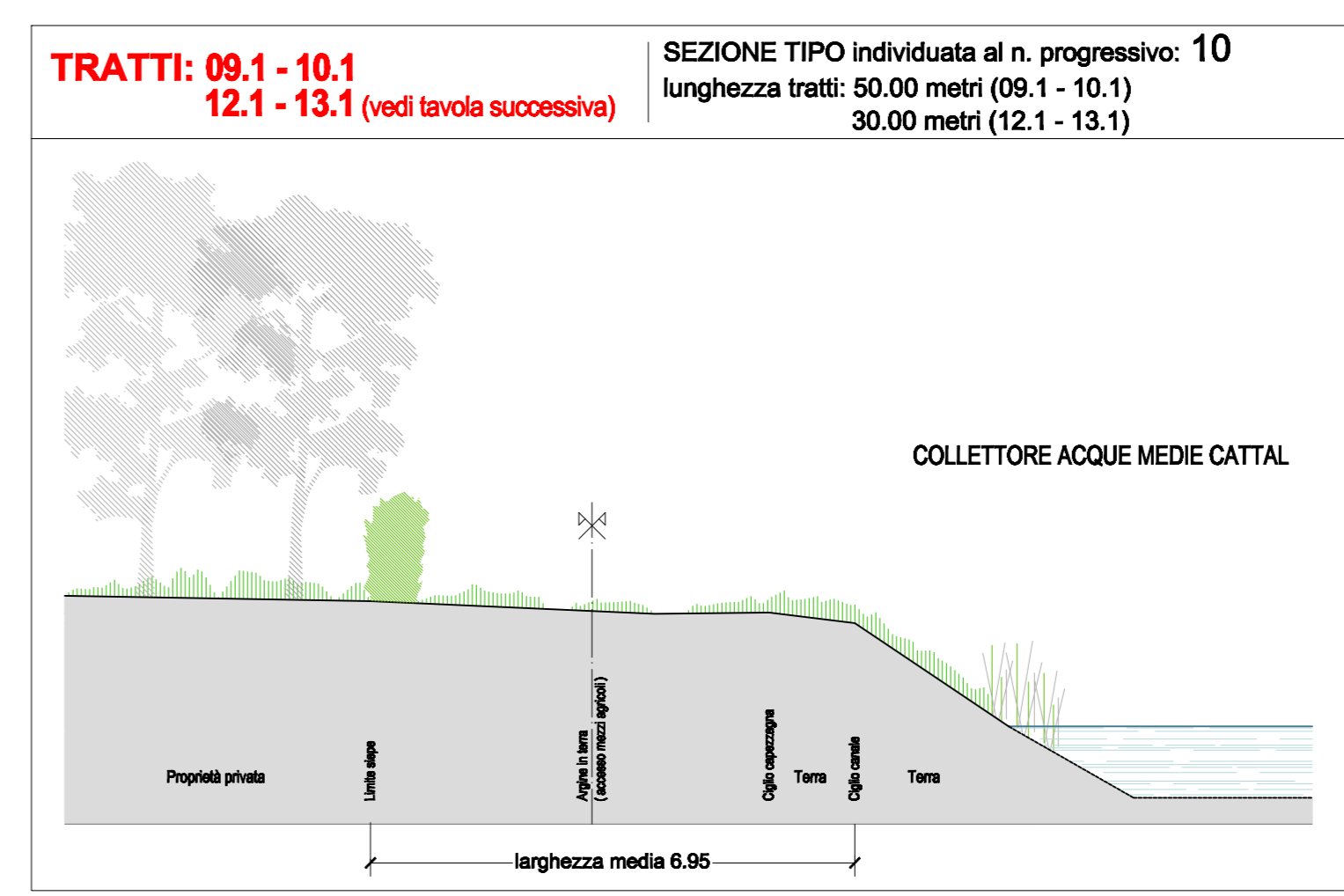
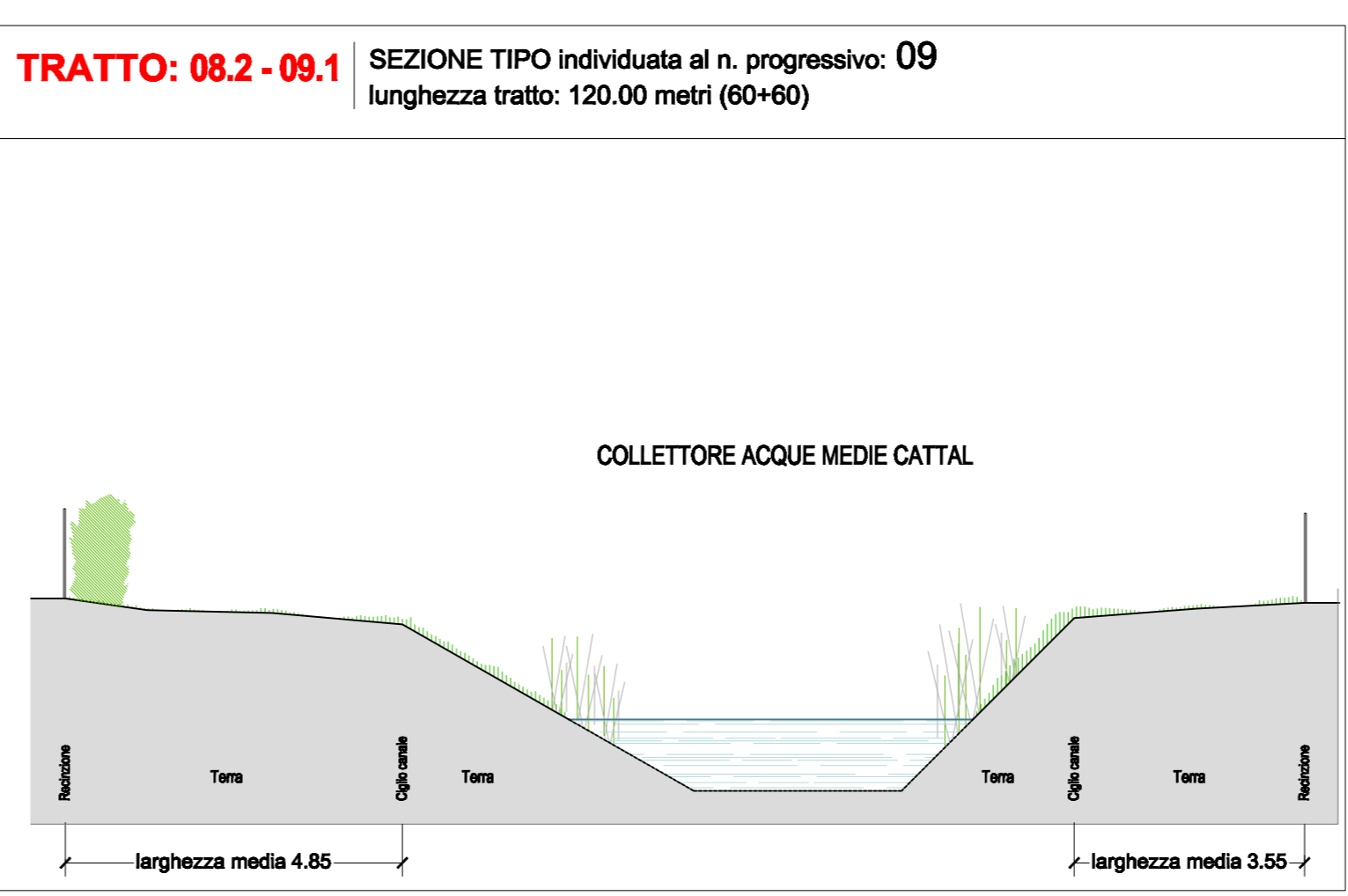
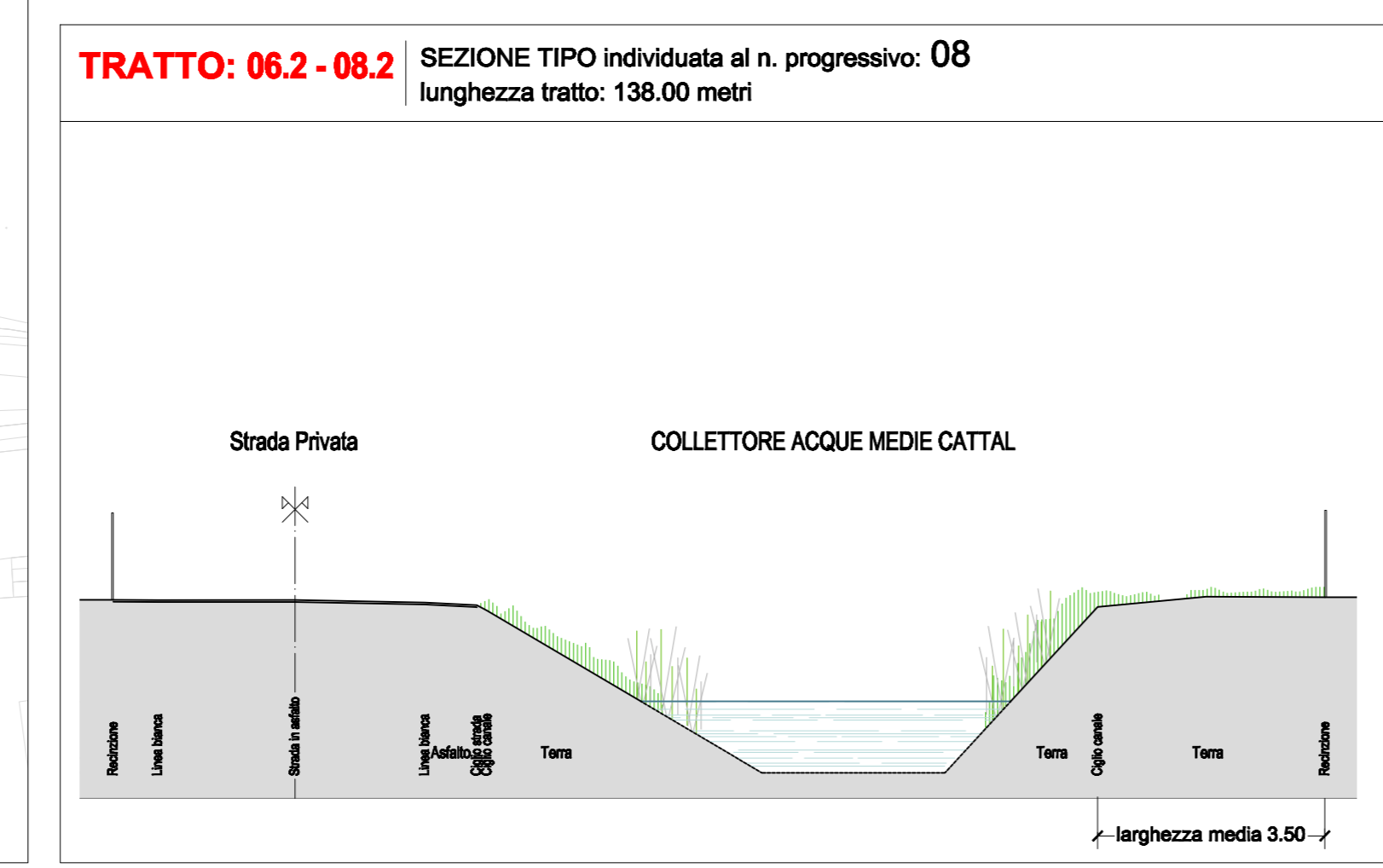
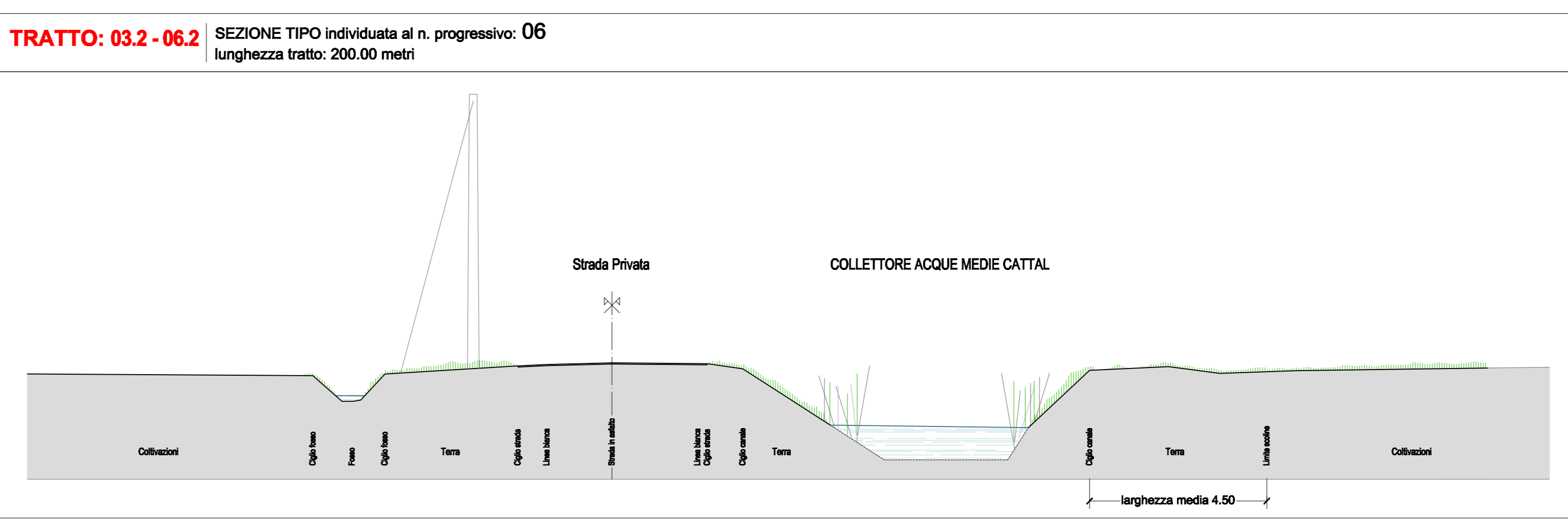
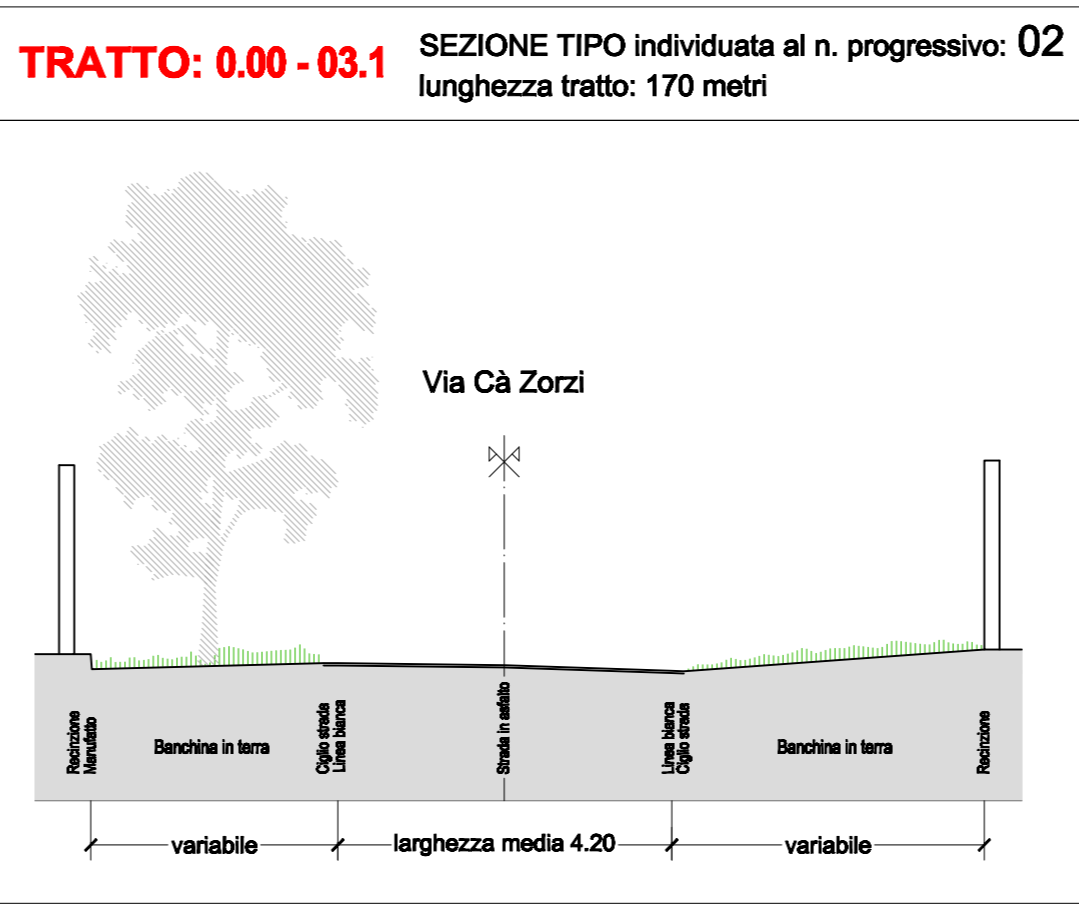

scale 1:1.000 E 1:100

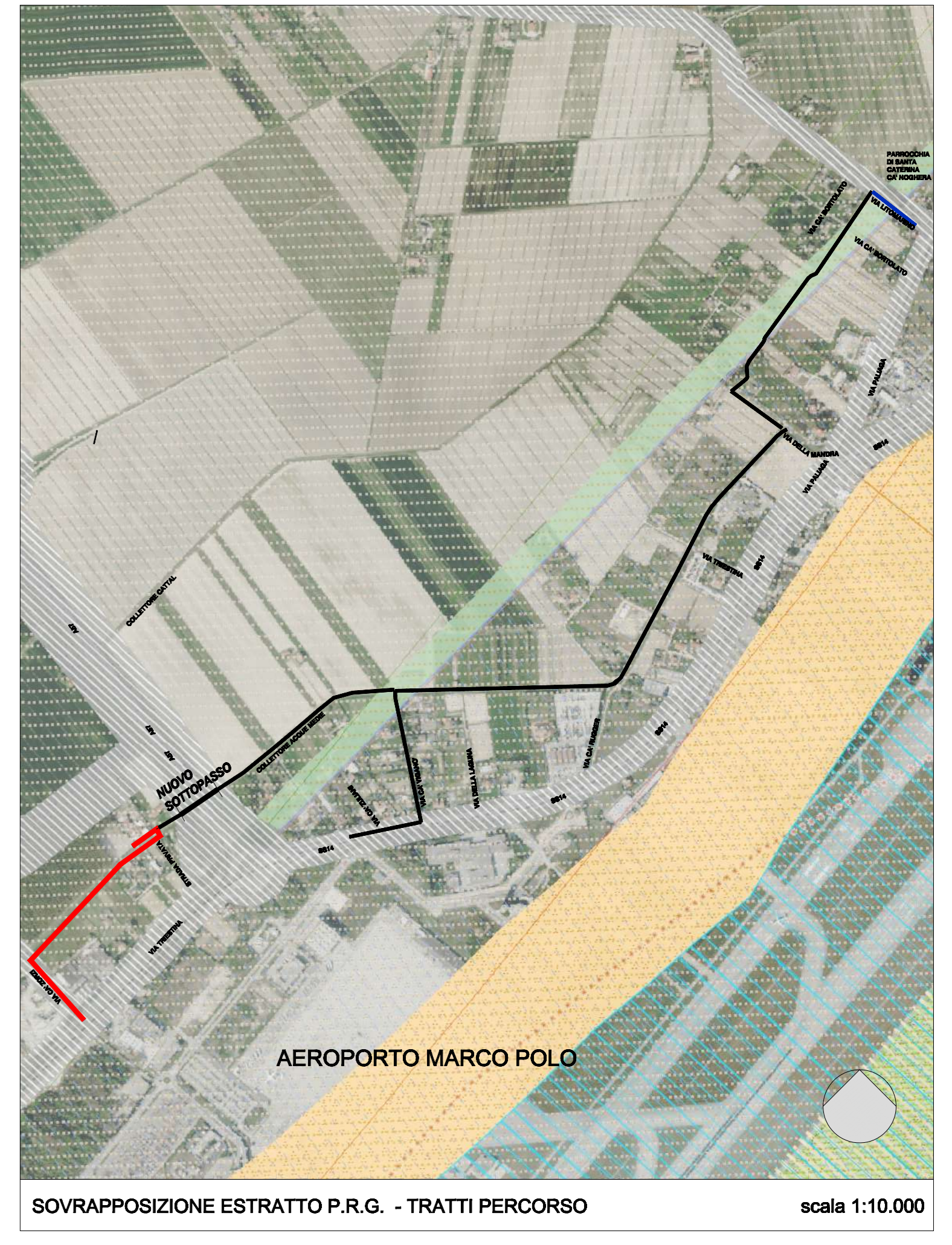

LEGENDA PROGETTO

- n. riferimento progressivo
- n. riferimento tratto
- sede percorso ciclo pedonale
- asse percorso ciclo pedonale
- permeabilità ciclo pedonale
- nuova segnaletica a terra (elementi principali)
- riordino e riasfaltature

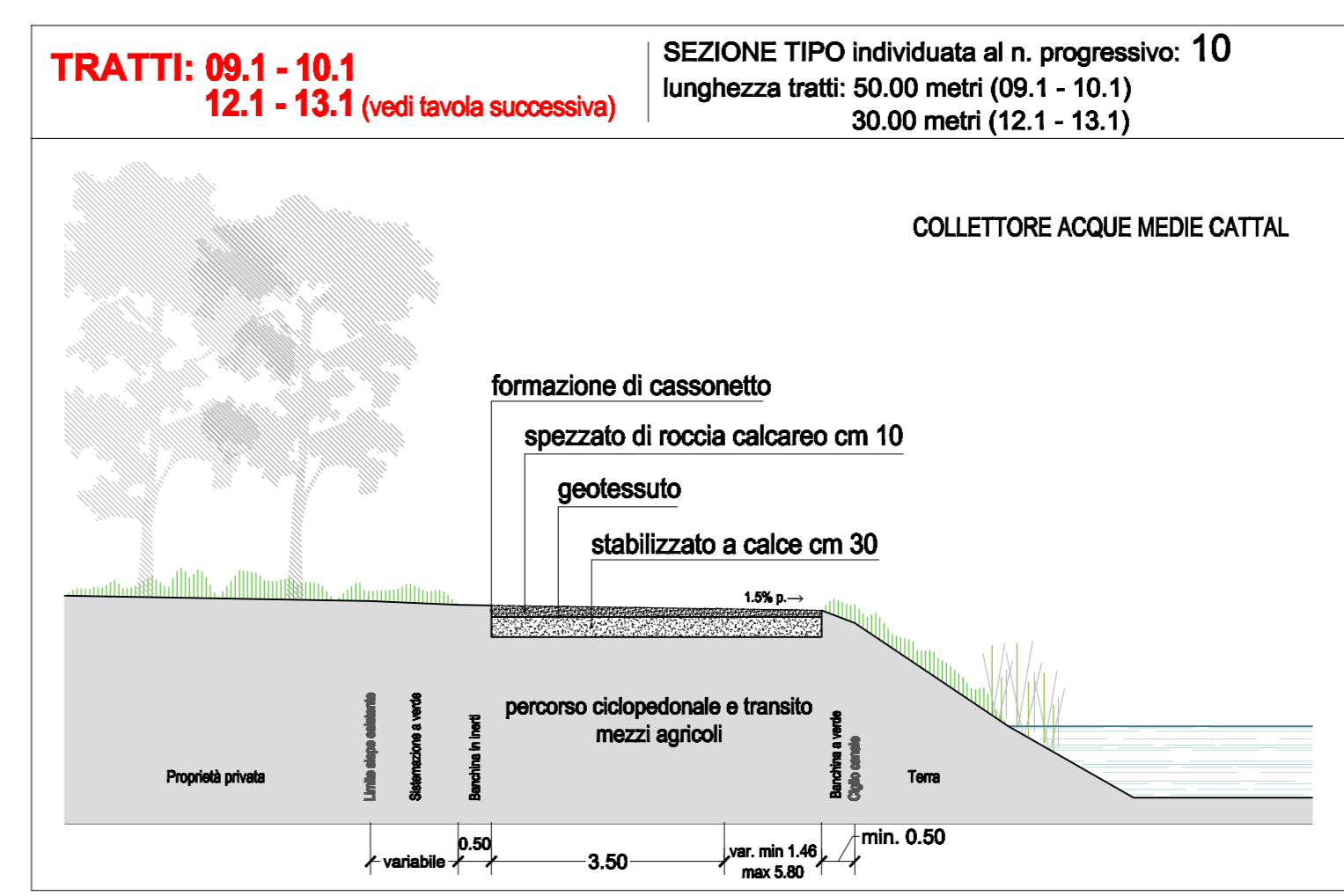
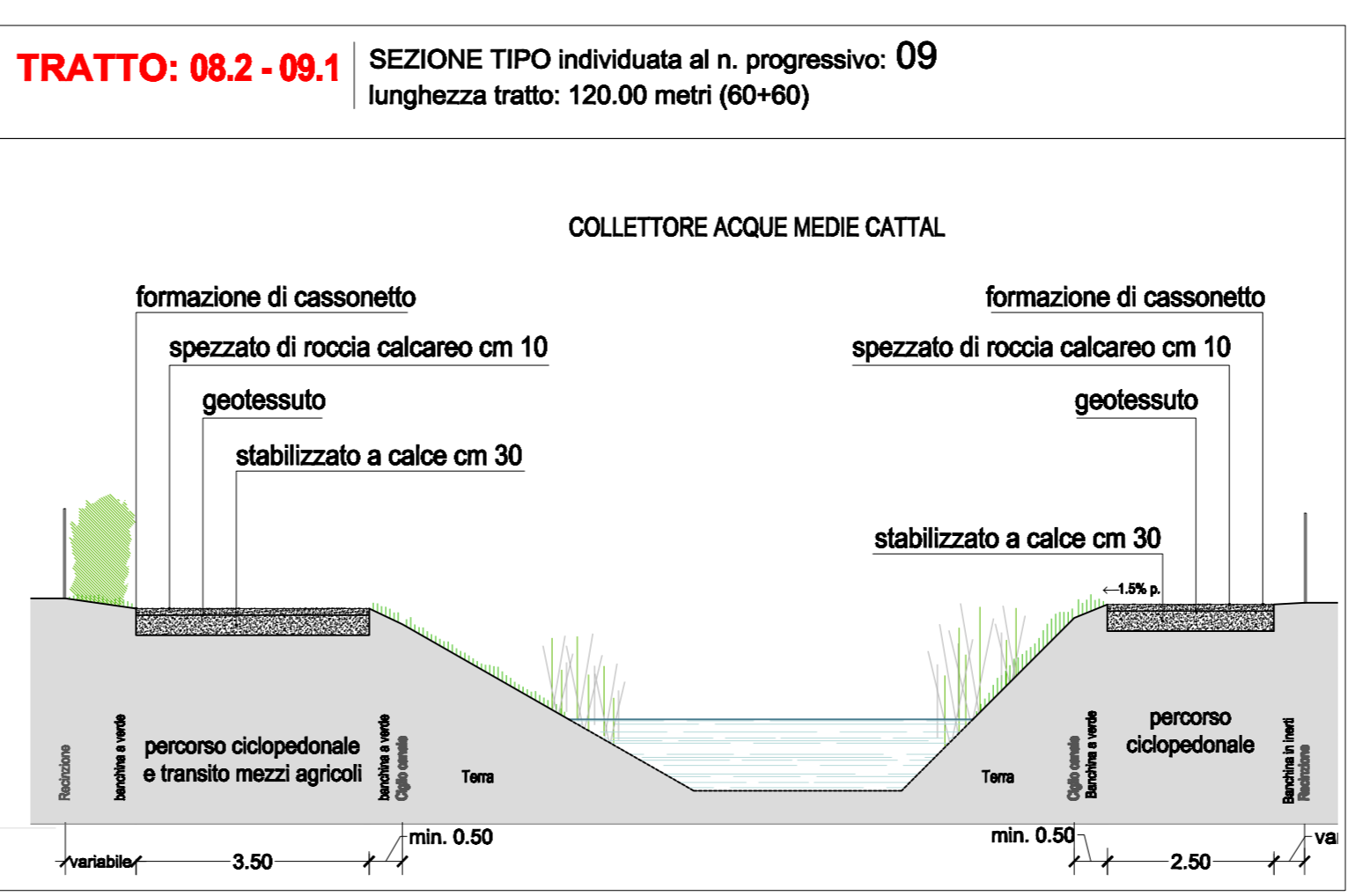
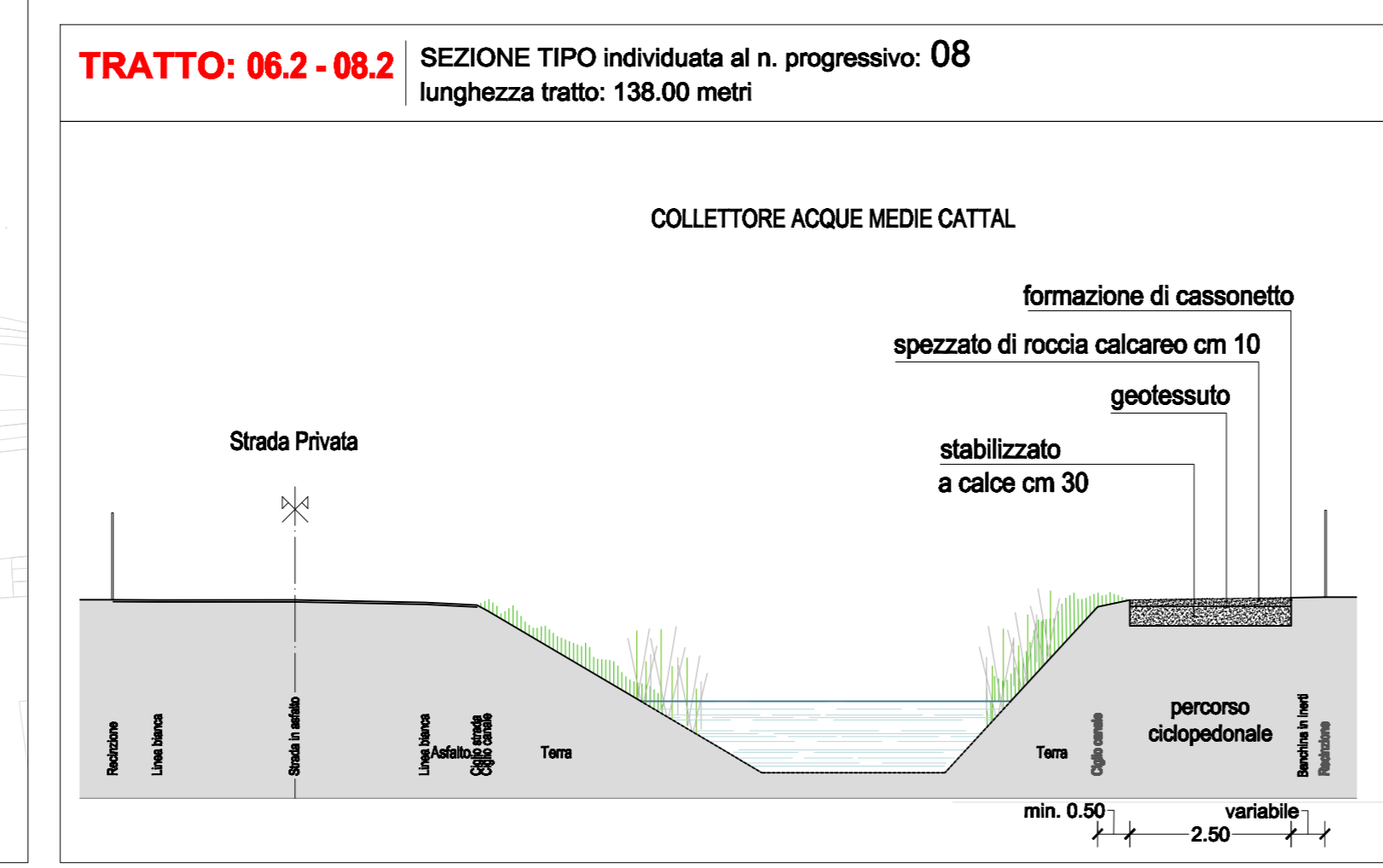
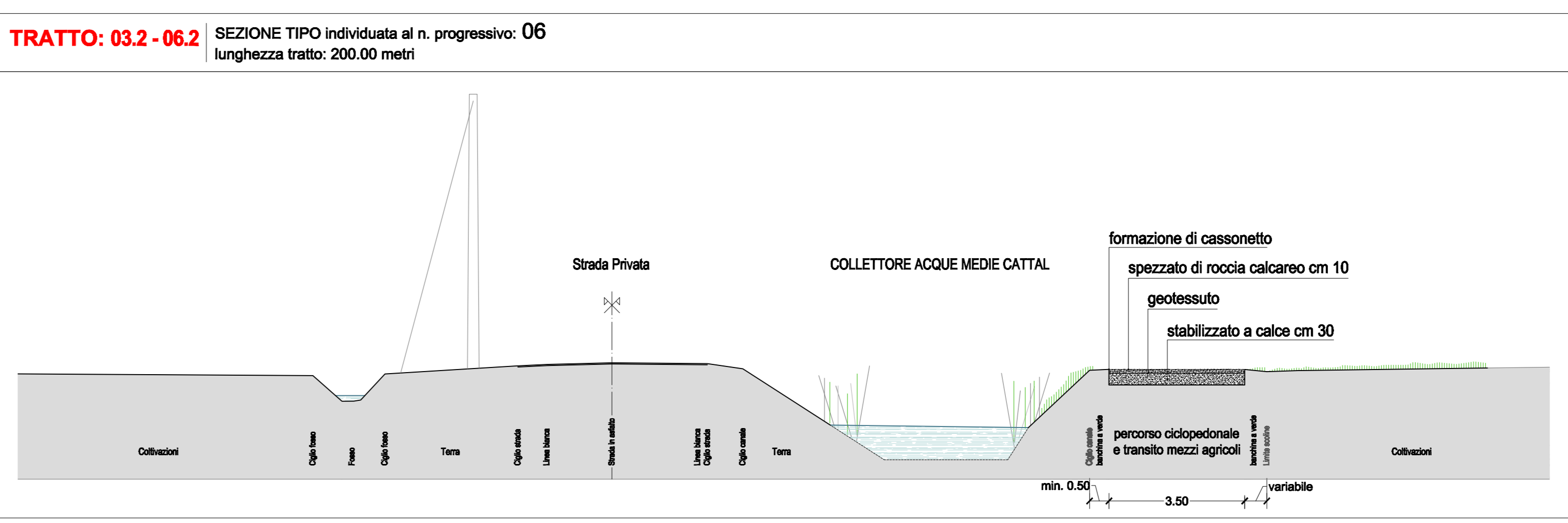
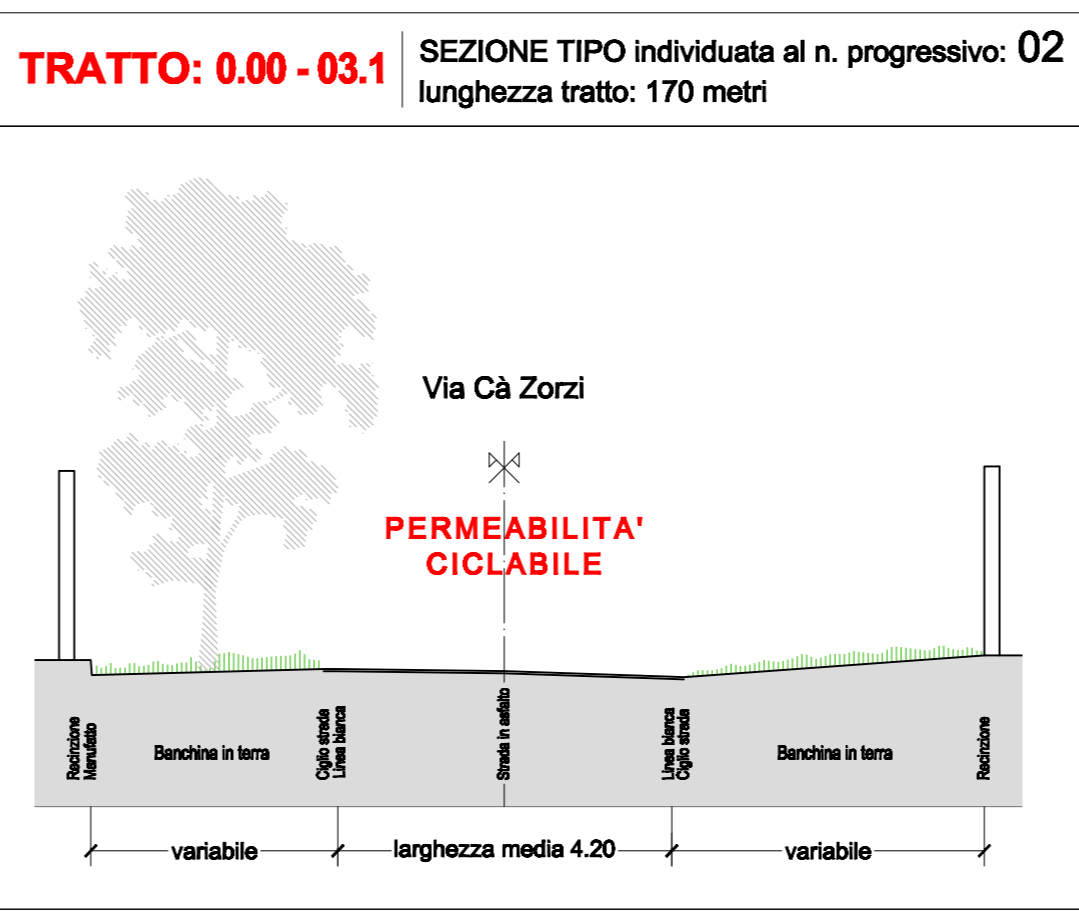
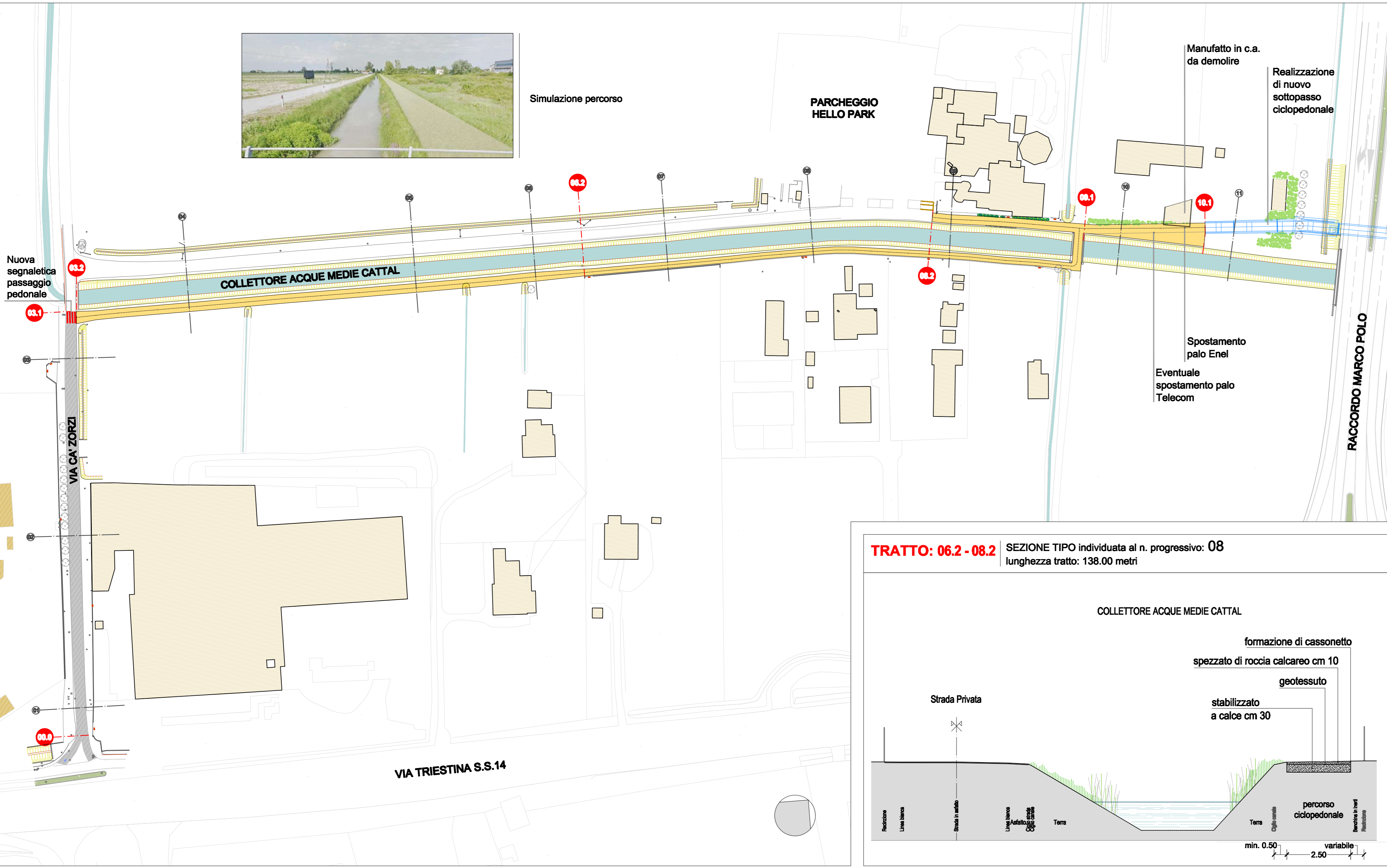

scale 1:1.000 E 1:100

CITTA' DI TESSERA

Direzione Lavori Pubblici
Settore Viabilità Terraferma e Mobilità

IL DIRETTORE
Ing. Simone Agnoldi

IL RESPONSABILE LOCALE DEL PROGETTO
Ing. Guido Andriolo-Stagno

PROGETTO
C.I.14408
NUOVO PERCORSO CICLOPEDONALE
TESSERA - CA' NOGHERA

PROGETTO DI FATTIBILITA' TECNICA ED ECONOMICA

A NUOVO PERCORSO CICLOPEDONALE TESSERA - CA' NOGHERA
B SOTTOPASSO CICLOPEDONALE

PROGETTISTA: ARCH. MAURIZIO PIANON
Via S. Ambrogio 246
35121 Tesserano (PD)
Tel. +39 049 0001300
Fax +39 049 0001300
Cell. +39 392824872
mailto:maurizio.pianon@gmail.com

PROGETTISTA: ING. RENATO VITALIANI
ICONIA
CONSORZIO INGEGNERIA CIVILE S.p.A.
Via L. Rossini 4/25A
35127 Padova - Tel. 049.8724245
maurizio.vitaliani@iconia.it

GRUPPO DI PROGETTAZIONE:
arch. Maurizio Pianon
arch. Valentina Serzagaglia

GRUPPO DI PROGETTAZIONE:
ing. Renato Vitaliani
ing. Romo Friso
ing. Domenico D'Erancia

TITOLO
PLANIMETRIA E SEZIONI DELLO STATO DI FATTO E DI PROGETTO, TRATTI DA 0.00 - 11

NUMERO
5.02_A_F_SFPR

REVISIONE	DATA	OGGETTO	REDAZIONE	VERIFICATO	APPROVATO	SCALA
01	01/08/2018	prova preliminare				1:1.000 - 1:100
02	01/08/2018					
03	01/08/2018					
04	01/08/2018					

FILE: 02_01_SFPR_Plan_01_01_18_11.pdf

PROGETTO - QUADRO 1, RIF. PROGRESSIVI DA 0.00 A 11: PLANIMETRIA, SEZIONI TIPO E VEDUTA GENERALE