

Adozione della Variante al Piano degli Interventi n. 94, per la modifica della destinazione urbanistica di un'area localizzata a Chirignago, località Asseggiano, da Zona Agricola "E 3.1" a Zona Bosco di Asseggiano "F-BA".



Vista aerea dell'ambito di realizzazione dell'area boscata, nei pressi del centro della località di Asseggiano.

IL SINDACO  
 Dott. Luigi Brugnaro  
 ASSESSORE ALL'URBANISTICA, EDILIZIA PRIVATA E AMBIENTE  
 Dott. Massimiliano De Martin  
 DIRETTORE AREA SVILUPPO DEL TERRITORIO E CITTA' SOSTENIBILE  
 Arch. Danilo Gerotto

## ALLEGATO A

Zonizzazione Vigente e di Variante

Il presente documento, firmato digitalmente ai sensi del C.A.D. D.lgs. 82/2005 e s.m.i., è conservato nel sistema di gestione documentale del Comune di Venezia. L'eventuale copia del presente documento informatico viene resa ai sensi degli art. 22, 23, e 23 ter D.lgs. 7/3/2005 n. 82.

## PIANO DEGLI INTERVENTI

Tav. 13.1.a Zonizzazione  
 Quadro d'Unione e individuazione dell'ambito di Variante puntuale

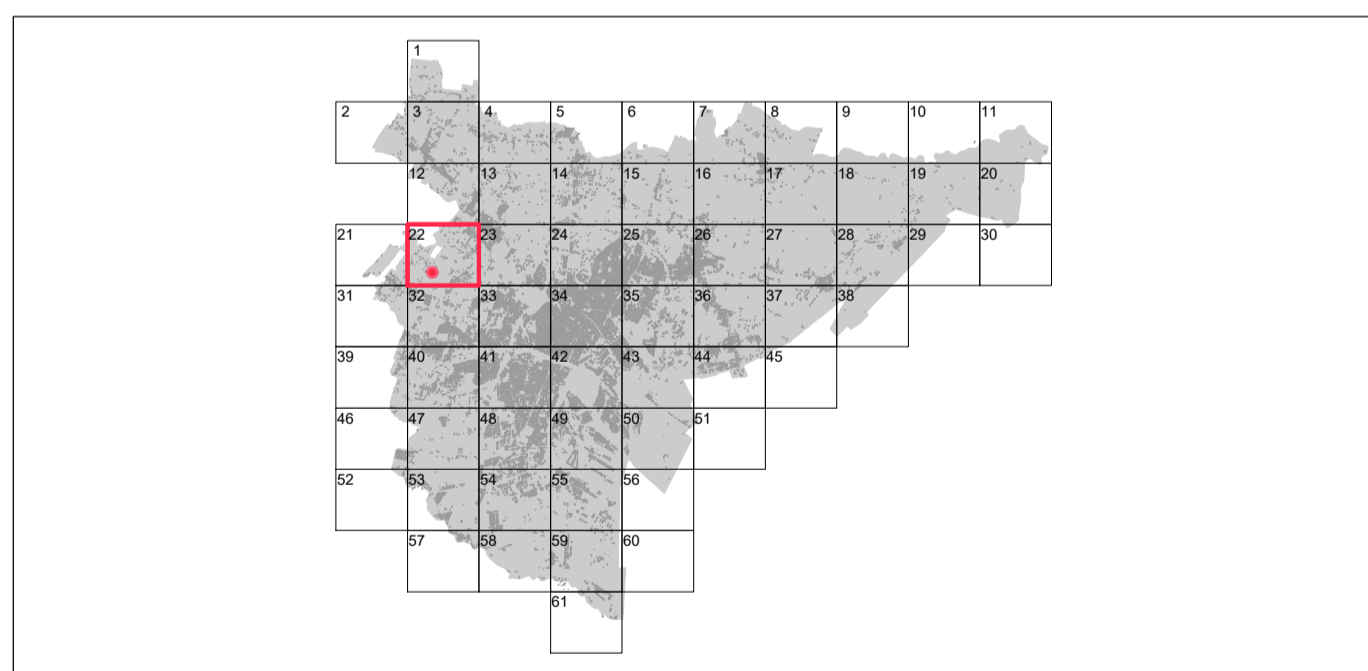

Tav. 13.1.a - 22

## ESTRATTO FOTOPIANO

ORTOFOTO 2014  
 Ortofotografia aerofotogrammetrica

SCALA 1:5.000



### LEGENDA

= Ambito di Variante puntuale al PI n. 94

## ALLEGATO A

Zonizzazione Vigente e di Variante

VARIANTE N. 94 AL PIANO DEGLI INTERVENTI

## ESTRATTO PI - VIGENTE

V. PRG TERRAFERMA - Tav. 13.1a Zonizzazione  
 Variante per la Terraferma approvata con DGRV n. 3905 del  
 03.12.2004 e successiva DGRV n. 2141 del 29.07.2008

SCALA 1:5.000

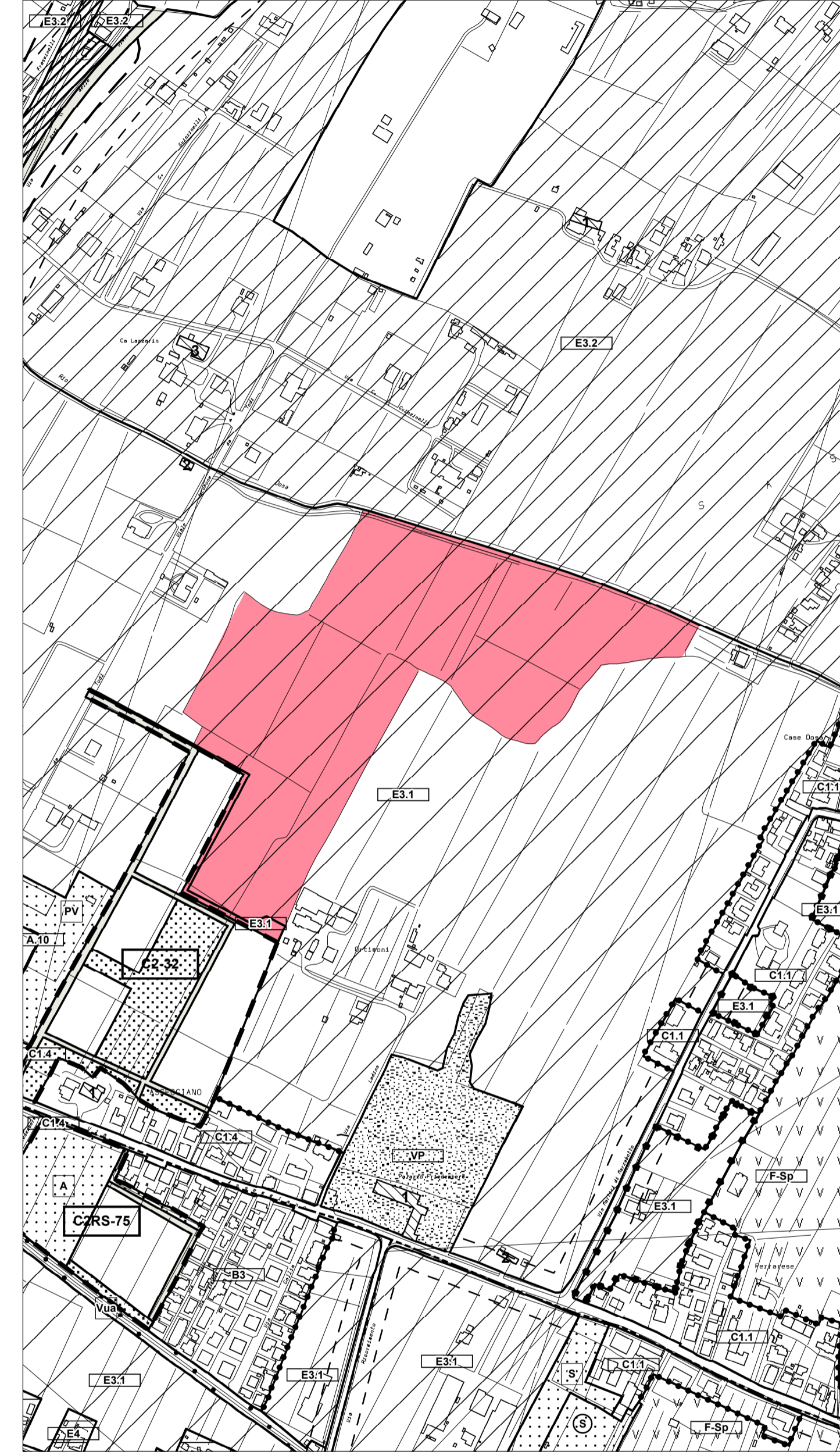

### LEGENDA

= Ambito di Variante puntuale al PI n. 94

= ZTO E3.1, Zona agricola ad elevato frazionamento fondiario (art. 40 NTSA)

## ESTRATTO PI - VARIANTE

V. PRG TERRAFERMA - Tav. 13.1a Zonizzazione  
 Variante per la Terraferma approvata con DGRV n. 3905 del  
 03.12.2004 e successiva DGRV n. 2141 del 29.07.2008

SCALA 1:5.000

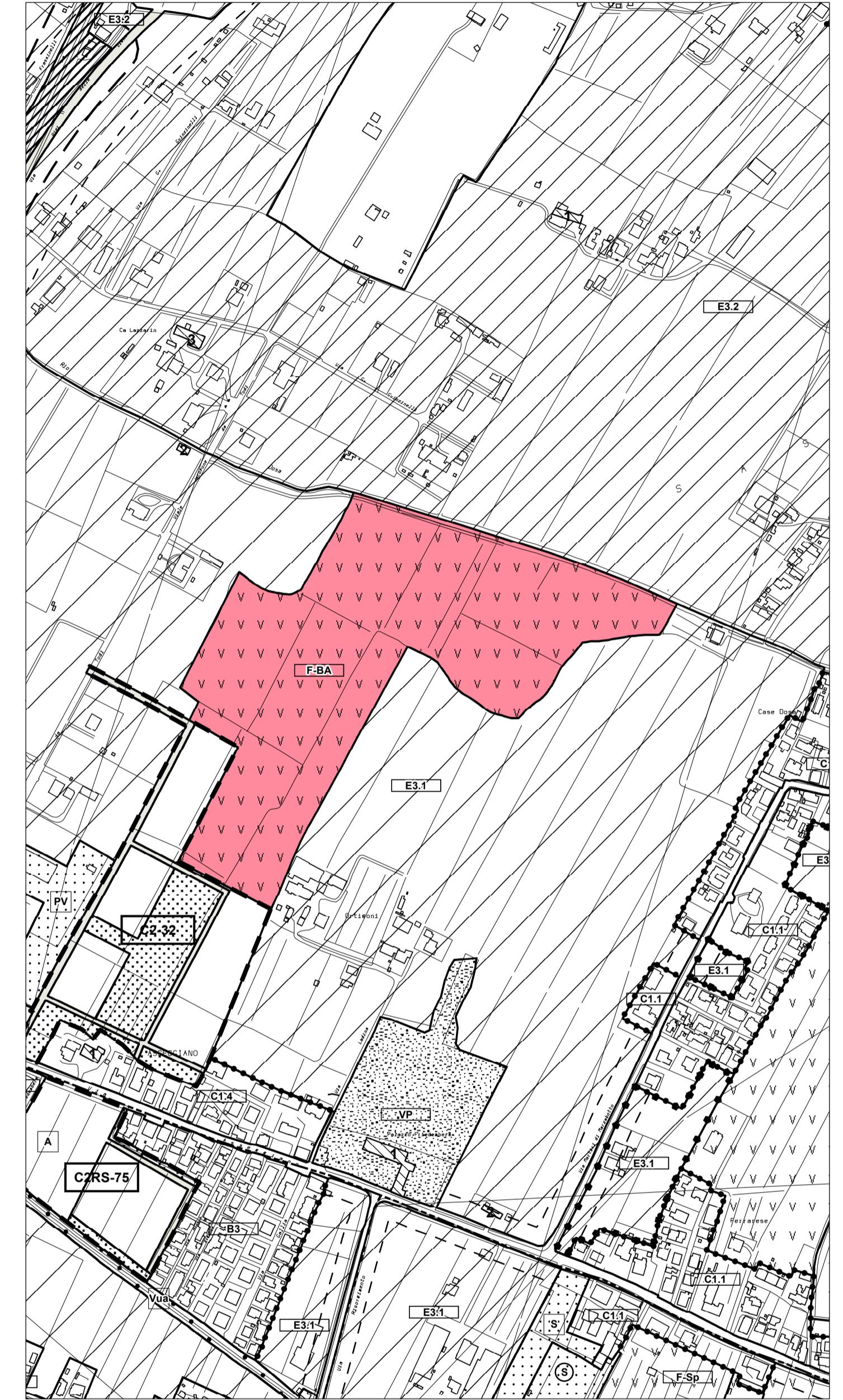

### LEGENDA

= Ambito di Variante puntuale al PI n. 94

= ZTO F-BA, Bosco di Asseggiano

L'area a bosco di Asseggiano "F-BA" è strutturata per ottimizzare la valenza ecologica e i servizi ecosistemici attraverso la realizzazione di formazioni forestali. Il bosco potrà essere utilizzato per scopi didattici e sociali-fruttivi. Per tale ambito saranno ammesse le modifiche progettuali previste dall'opera pubblica denominata "Area 7 - progetto Bosco di Mestre - Asseggiano", progetto di riforestazione finanziato dal Ministero per la Transizione Ecologica di cui alla DCC di approvazione della Variante al PI n. 94. Saranno inoltre ammesse, senza comportare Variante al Piano degli Interventi opere idrauliche compatibili con il progetto di riforestazione, previo parere degli enti e/o servizi competenti sulla progettazione del Bosco stesso.