

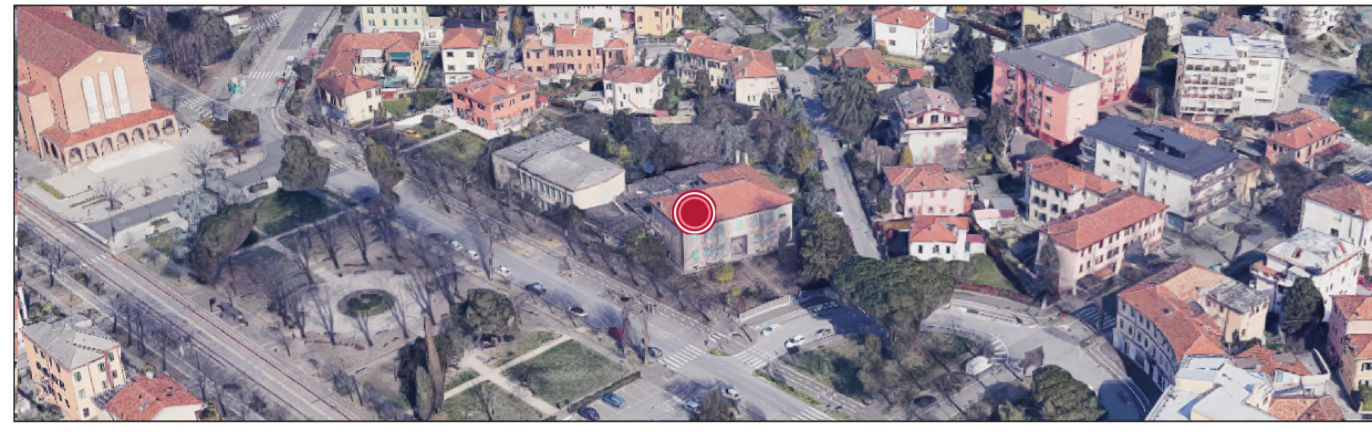

Variante al Piano degli Interventi n. 82, ai sensi dell'art. 18 della Legge Regionale Veneto n. 11/2004 per la modifica della zonizzazione delle aree di proprietà dell'Azienda Ulss 3 Serenissima in via Tommaseo e Piazzale del Municipio a Marghera, finalizzata alla realizzazione del nuovo Distretto Socio-Sanitario. Presa d'atto che non sono pervenute osservazioni e approvazione.



Vista aerea dell'ambito di realizzazione del nuovo Distretto Socio-Sanitario, nei pressi del centro della località di Marghera.

IL SINDACO
Dott. Luigi Brugnaro

ASSESSORE ALL'URBANISTICA, EDILIZIA PRIVATA E AMBIENTE
Dott. Massimiliano De Martin

DIRETTORE AREA SVILUPPO DEL TERRITORIO E CITTA' SOSTENIBILE
Arch. Danilo Gerotto

ALLEGATO A

Zonizzazione Vigente e di Variante

Il presente documento, firmato digitalmente ai sensi del C.A.D. D.lgs. 82/2005 e s.m.i., è conservato nel sistema di gestione documentale del Comune di Venezia. L'eventuale copia del presente documento informatico viene resa ai sensi degli art. 22, 23, e 23 ter D.lgs. 7/3/2005 n. 82.

ESTRATTO CARTOGRAFIA PI - VIGENTE

AMBITO VIA TOMMASEO

V. PRG Terraferma - Tav. 13.1a Zonizzazione

Variante per la Terraferma approvata con Delibera di G.R.V. n. 3905 del 03/12/2004 e successiva Delibera di G.R.V. n. 2141 del 29/07/2008

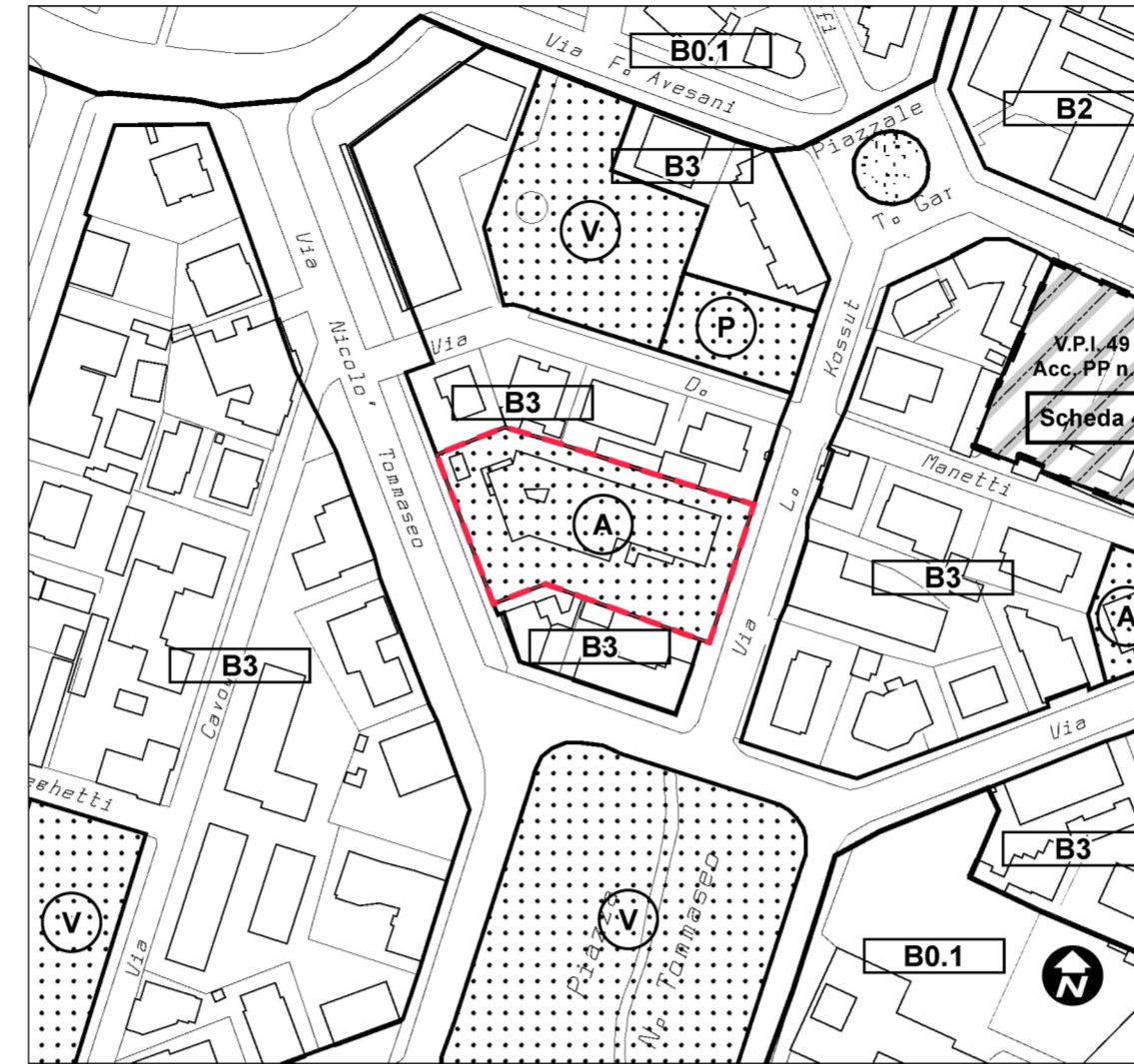

SCALA 1:2.000

LEGENDA

Zone per attrezzature, spazi pubblici o di uso di pubblico quartiere
A - attrezzatura di interesse comune esistente (NTSA, art. 54)

ESTRATTO CARTOGRAFIA PI - VARIANTE

AMBITO VIA TOMMASEO

V. PRG Terraferma - Tav. 13.1a Zonizzazione

Variante per la Terraferma approvata con Delibera di G.R.V. n. 3905 del 03/12/2004 e successiva Delibera di G.R.V. n. 2141 del 29/07/2008

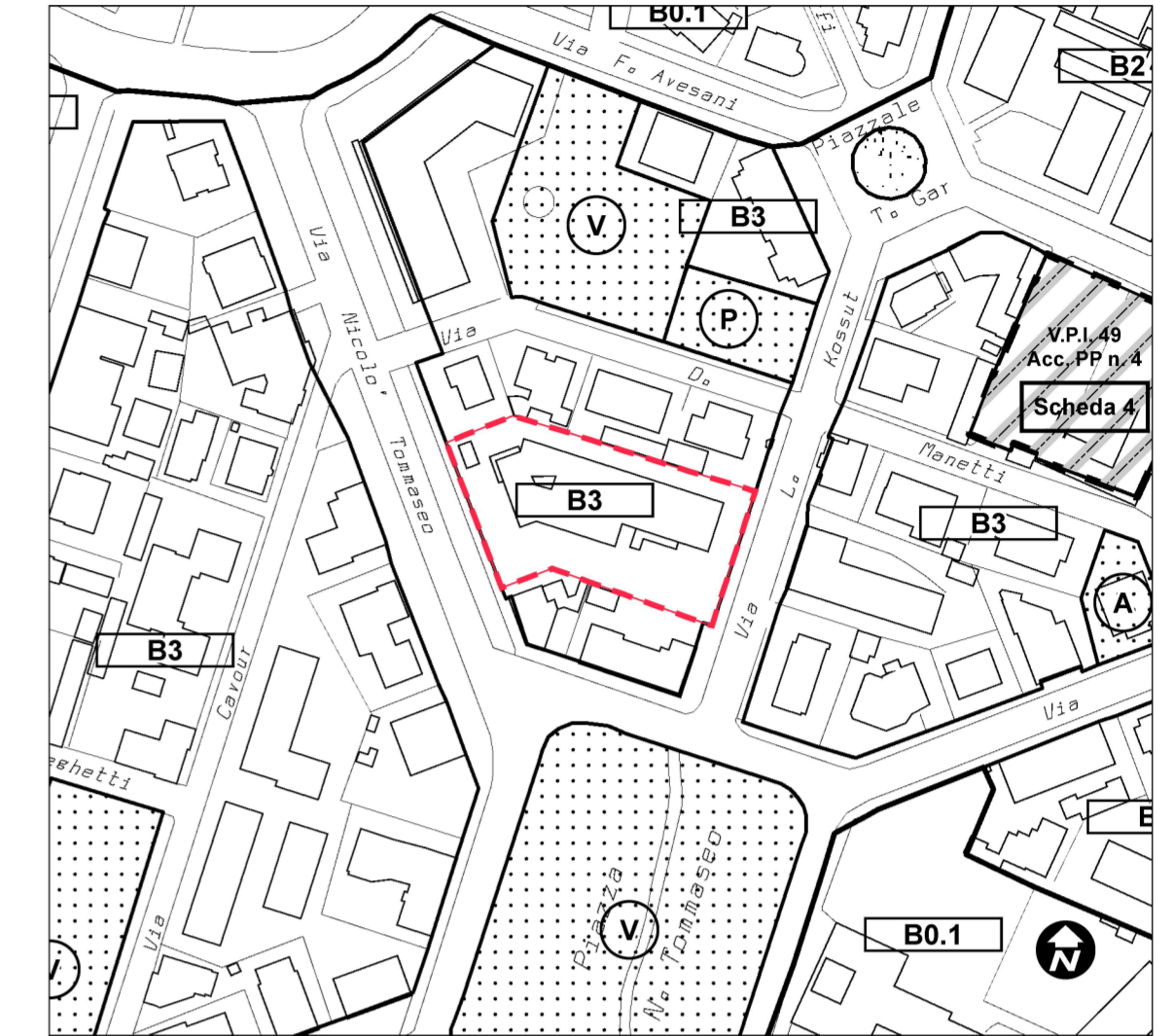

SCALA 1:2.000

LEGENDA

Zone residenziali di completamento
Z.T.O. B3 (NTSA, art. 8)

ESTRATTO CARTOGRAFIA PI - VIGENTE

AMBITO PIAZZA DEL MUNICIPIO

V. PRG Marghera Città Giardino

Tav. 4.1 Categorie di intervento e tutela

Variante per la zona significativa della Città Giardino di Marghera approvata con D.G.R.V. n. 4489 del 16/12/1997



SCALA 1:2.000

LEGENDA

Zone di tutela
Aree verdi di pertinenza delle attrezzature (NTA Città Giardino, art. 26)

Categorie di intervento
Demolizione con ricostruzione (NTA Città Giardino, art. 18)

V. PRG Marghera Città Giardino

Tav. 4.2 Modalità di intervento Destinazioni d'uso e viabilità

Variante per la zona significativa della Città Giardino di Marghera approvata con D.G.R.V. n. 4489 del 16/12/1997

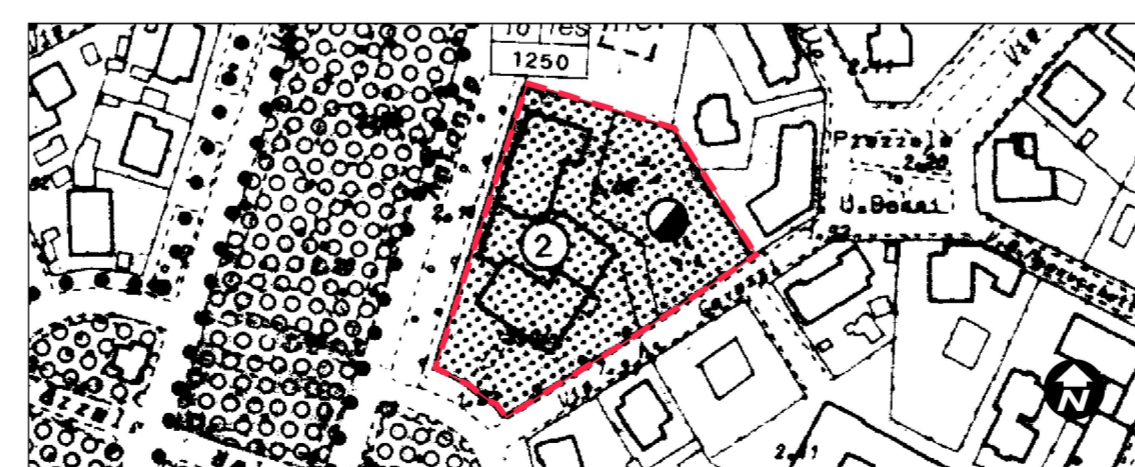

SCALA 1:2.000

LEGENDA

F1 - Aree per l'istruzione
Scuola materna, istituto privato esistente (NTA Città Giardino, art. 23)

ESTRATTO CARTOGRAFIA PI - VARIANTE

AMBITO PIAZZA DEL MUNICIPIO

V. PRG Marghera Città Giardino

Tav. 4.1 Categorie di intervento e tutela

Variante per la zona significativa della Città Giardino di Marghera approvata con D.G.R.V. n. 4489 del 16/12/1997



SCALA 1:2.000

Prescrizioni per l'ambito di Piazza del Municipio normate ai sensi della Var. n. 82 al PI

V. PRG Marghera Città Giardino

Tav. 4.2 Modalità di intervento Destinazioni d'uso e viabilità

Variante per la zona significativa della Città Giardino di Marghera approvata con D.G.R.V. n. 4489 del 16/12/1997

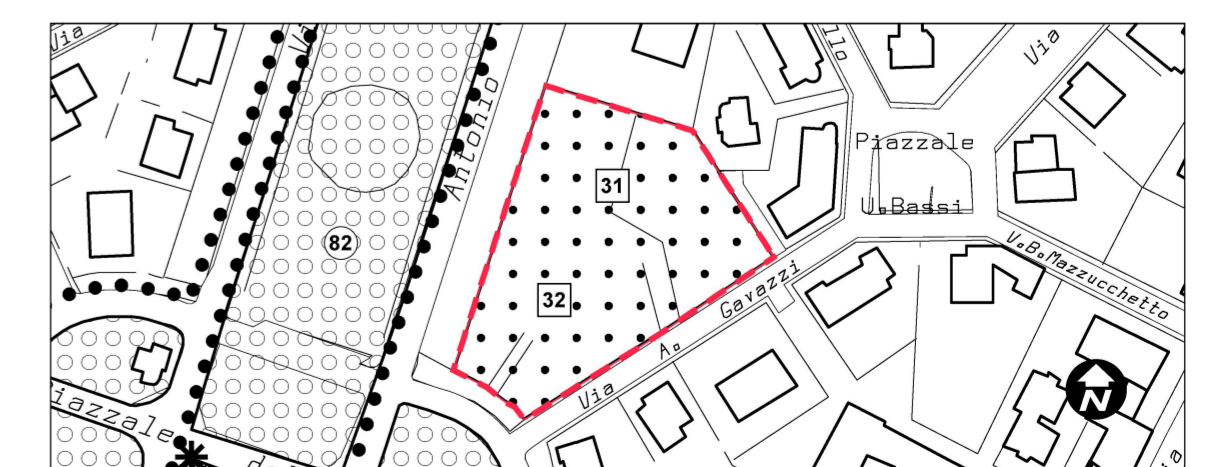

SCALA 1:2.000

LEGENDA

F2 - Aree per le attrezzature di interesse comune
Servizio sanitario di quartiere, centro sanitario poliambulatoriale di progetto

Prescrizioni per l'ambito di Piazza del Municipio normate ai sensi della Var. n. 82 al PI