

OGGETTO
PROPOSTA DI VARIANTE AL PIANO URBANISTICO ATTUATIVO DI INIZIATIVA PRIVATA Z.T.O. D4b10 - COMPARTO C Località DESE NORD

ASSET MANAGER



PROGETTISTA
Ing. Filippo Sella



COLLABORATORI
Arch. Denis Zuliani Zaffaroni
Arch. Stefania Mannoni
Ing. Emanuele Pavanetti

CO-PROGETTISTA
Arch. Edoardo Gamba



COLLABORATORI
Ing. Stefano Foffano

ELABORATO
Progetto di massima delle opere di urbanizzazione pubbliche: planimetria e schemi

REV. N°	DATA	DESCRIZIONE	SCALA	N. TAVOLA
00	23/09/2021	Protocollo PUA	VARIE	07A
01	04/11/2021	Protocollo Integrazione PUA		
02	05/03/2022	Protocollo Integrazione PUA		
03	14/02/2023	Protocollo Integrazione PUA		
04	19/03/2023	Protocollo Integrazione PUA		

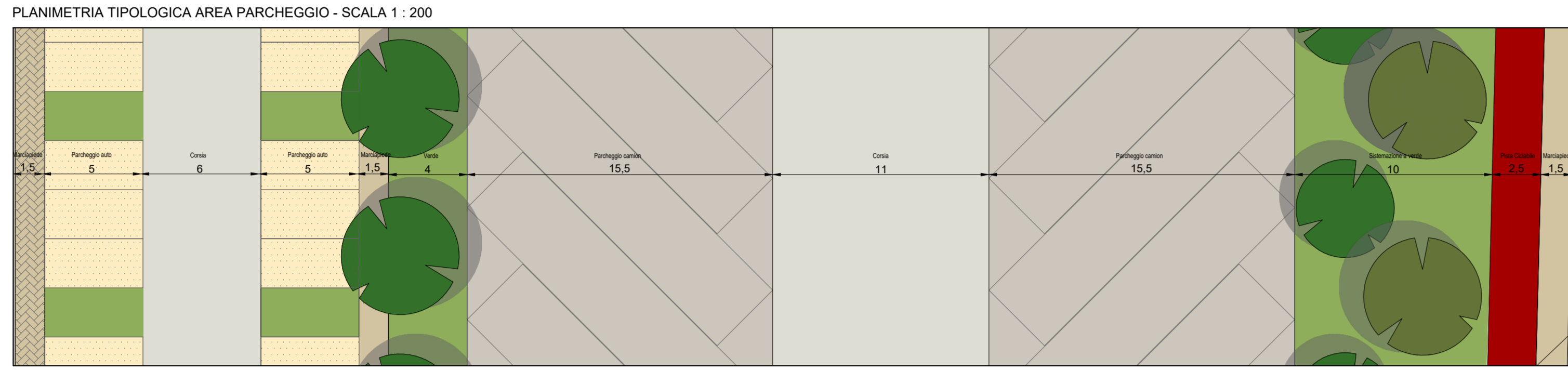
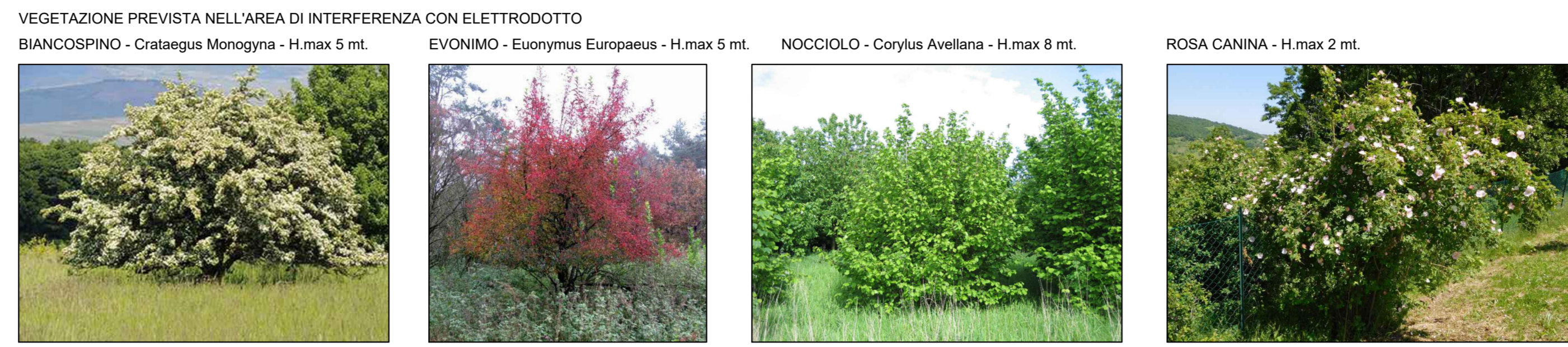
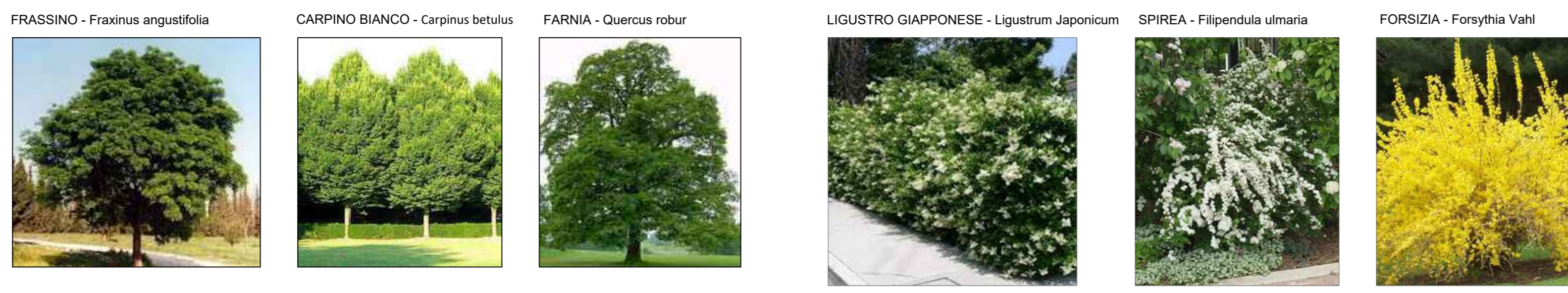

N.B. L'altezza delle alberature si intende al massimo regime di attecchimento

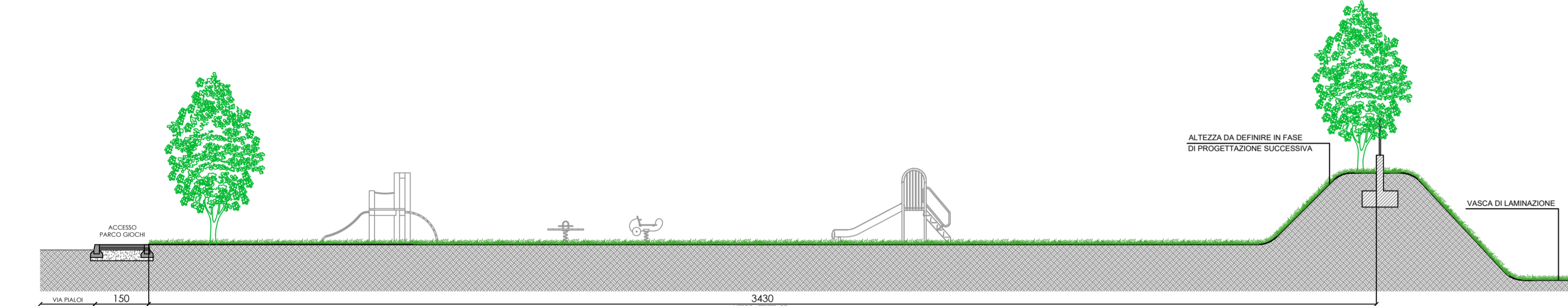

COMPARTO D
SEZIONE 01 - Scala 1:100
VERDE ATTREZZATO

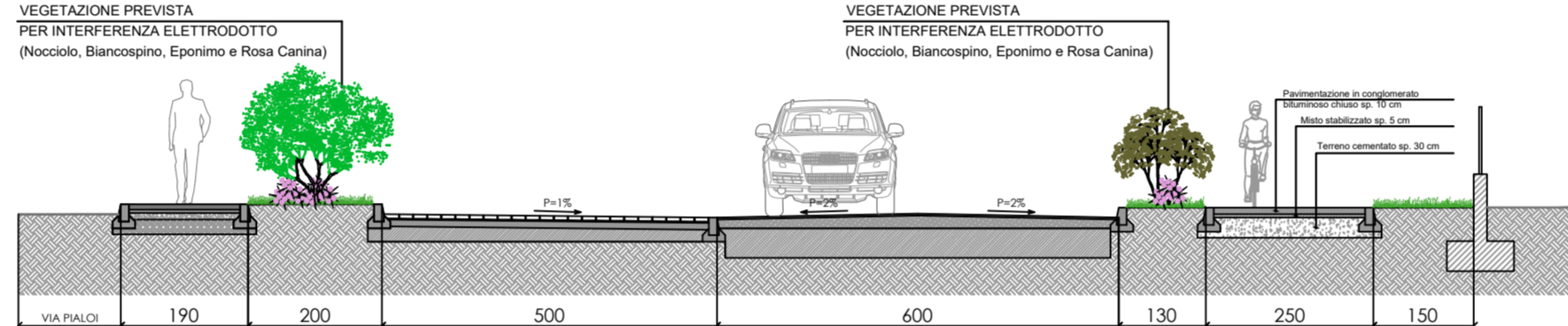

COMPARTO D
SEZIONE 02 - Scala 1:100
INTERFERENZA ELETTRODOTTO

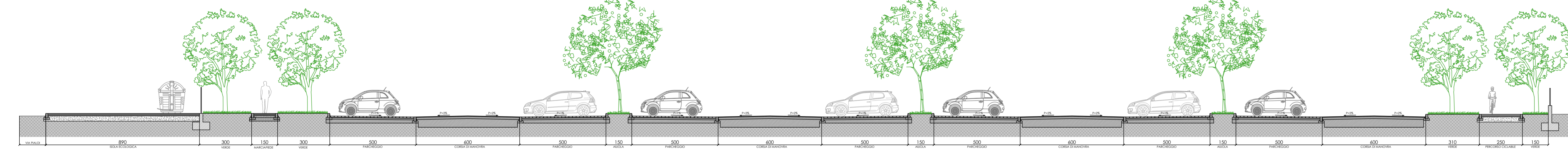

COMPARTO D
SEZIONE 03 - Scala 1:100

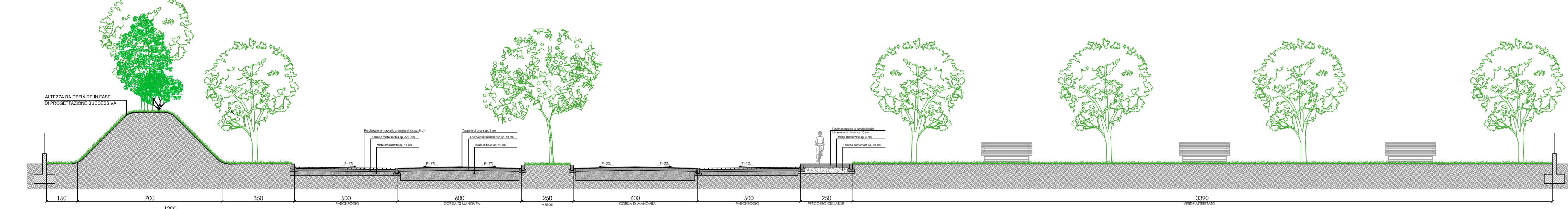

COMPARTO D
SEZIONE 04 - Scala 1:100



COMPARTO C
SEZIONE 05 - Scala 1:100

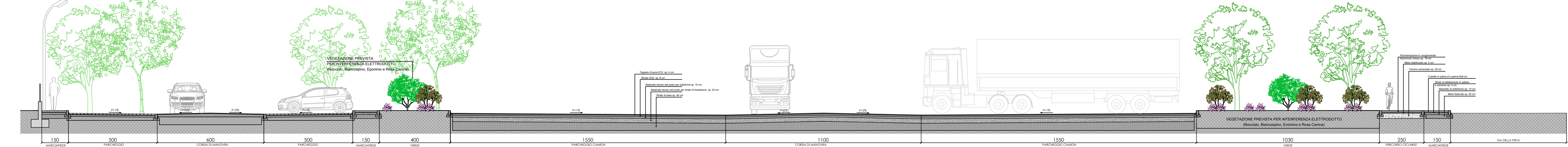

COMPARTO C
SEZIONE 07 - Scala 1:100
INTERFERENZA ELETTRODOTTO

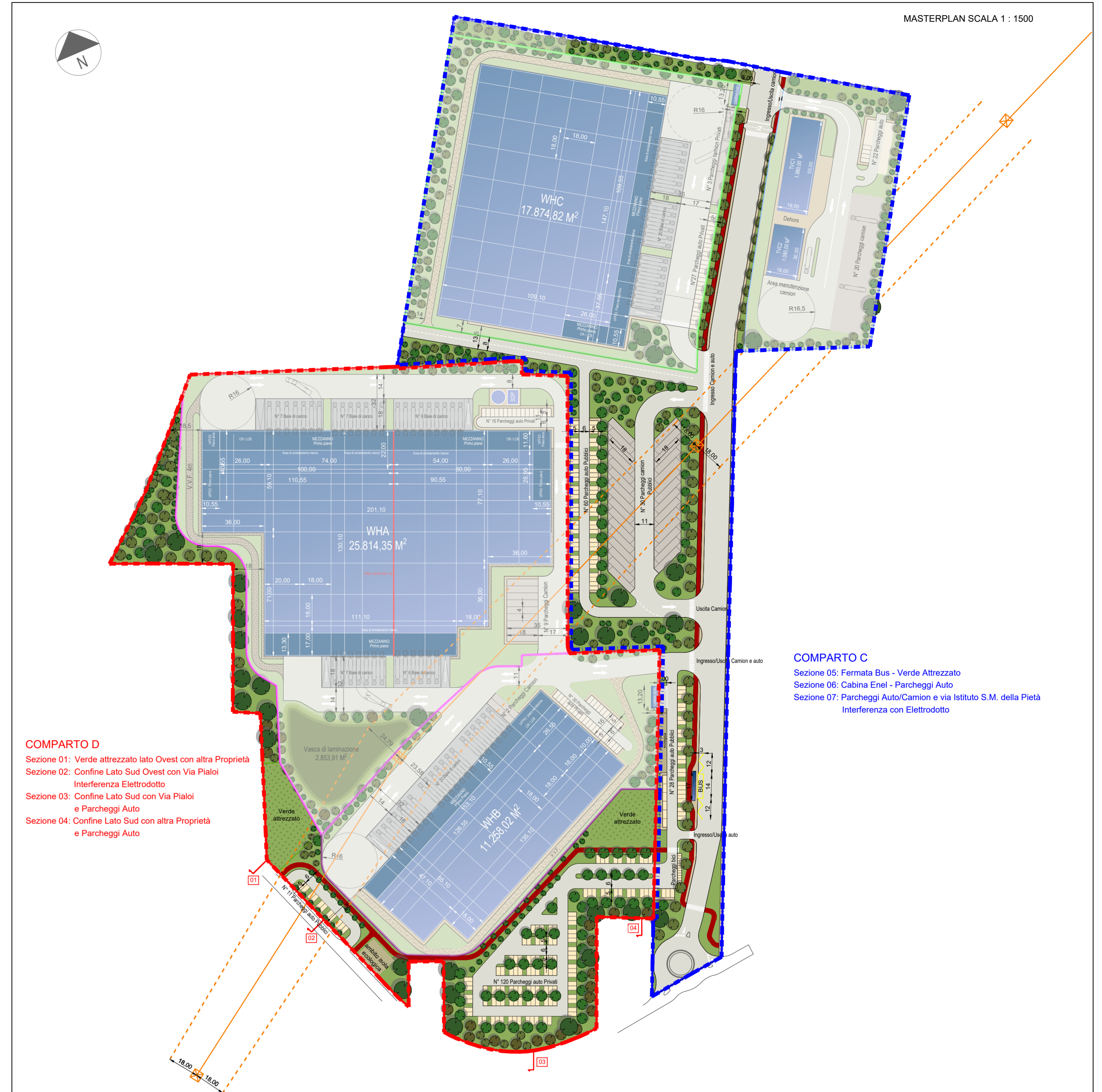

COMPARTO D
Sezione 01: Verde attrezzato lato Ovest con altra Proprietà
Sezione 02: Confine Lato Sud Ovest con Via Piali
Interferenza Elettrodotto
Sezione 03: Confine Lato Sud con Via Piali
e Parcheggio Auto
Sezione 04: Confine Lato Sud con altra Proprietà
e Parcheggio Auto.

COMPARTO C
Sezione 05: Fermo Bus - Verde Attrezzato
Sezione 06: Cabina Enel - Parcheggio Auto
Sezione 07: Parcheggio Auto/Camion e via Istituto S.M. della Pietà
Interferenza con Elettrodotto

