



Allegato 1 Inquadramento territoriale

Variante n. 101 al Piano degli Interventi ai sensi dell'art. 18 della L.R. 11/2004, artt. 11 e 19 del D.P.R. 327/2001, con contestuale apposizione del vincolo preordinato all'esproprio, per il progetto della Città Metropolitana di Venezia relativo al "completamento percorso ciclabile da Portegradi a Cà Sabbioni nei Comune di Quarto d'Altino, Marcon e Venezia I e II lotto".



Inquadramento territoriale

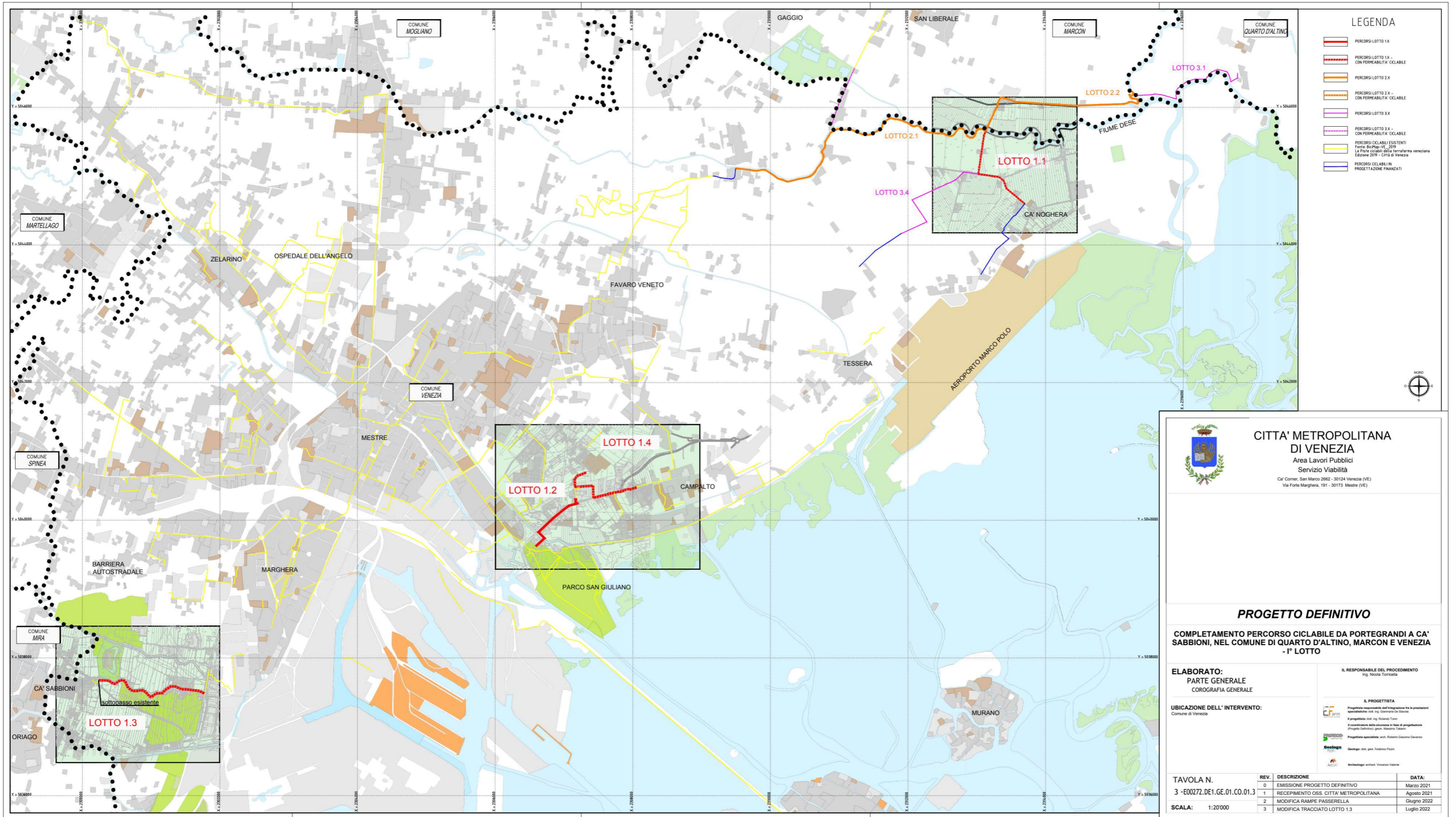

Inquadramento territoriale

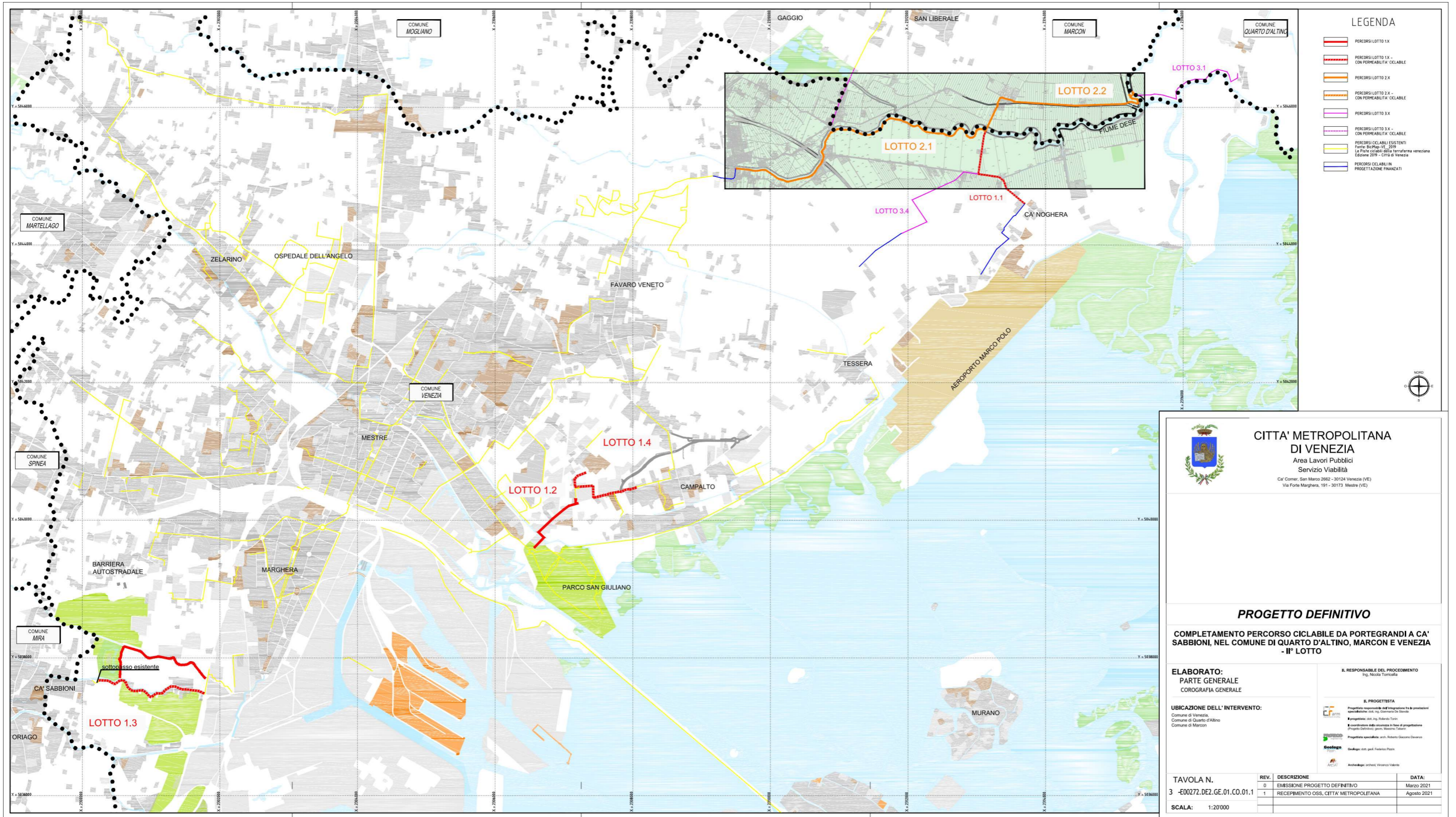



**CITTA' METROPOLITANA
DI VENEZIA**
Area Lavori Pubblici
Servizio Viabilità
Ca' Corner, San Marco 2662 - 30124 Venezia (VE)
Via Forte Marghera, 191 - 30173 Mestre (VE)

PROGETTO DEFINITIVO

COMPLETAMENTO PERCORSO CICLABILE DA PORTEGRANDI A CA' SABBIONI, NEL COMUNE DI QUARTO D'ALTINO, MARCON E VENEZIA - II° LOTTO

<p>ELABORATO: PARTE GENERALE CORGRAFIA GENERALE</p> <p>UBICAZIONE DELL'INTERVENTO: Comune di Venezia, Comune di Quarto d'Altino Comune di Marcon</p>	<p>IL RESPONSABILE DEL PROCEDIMENTO Ing. Nicola Tonello</p> <p>IL PROGETTISTA</p> <p>Progettista responsabile dell'integrazione tra le prestazioni specialistiche con: Ing. Giacomo De Biase</p> <p>Progettista: Ing. Ing. Roberto Tosi</p> <p>Coordinatore della sicurezza in fase di progettazione (Progetto Definitivo): Ing. Roberto Tosi</p> <p>Progettista specialista con: Roberto Giacomo Caverzan</p> <p>Geologo con: Ing. Federico Piazzi</p> <p>Architetto: Ing. Ing. Vincenzo Valente</p>
--	---

TAVOLA N.	REV.	DESCRIZIONE	DATA:
3 -E00272.DE2.GE.01.CO.01.1	0	EMISSIONE PROGETTO DEFINITIVO	Marzo 2021
	1	RECEPIMENTO OSS. CITTA' METROPOLITANA	Agosto 2021

SCALA: 1:20'000