

Permessi di costruire convenzionati di cui all'art. 28bis del DPR n. 380 del 2001 per intervento diretto di demolizione e ricostruzione con incremento del volume di un fabbricato sito in via Casona n. 16/B a Mestre, in applicazione dell'art. 7 della LR n. 14 del 2019 (Veneto 2050). Approvazione schema di convenzione.



Vista aerea dell'ambito oggetto d'intervento, in via Casona nei pressi del centro di Mestre.

IL SINDACO
 Dott. Luigi Brugnaro
ASSESSORE ALL'URBANISTICA, EDILIZIA PRIVATA E AMBIENTE
 Dott. Massimiliano De Martin
DIRETTORE AREA SVILUPPO DEL TERRITORIO E CITTÀ SOSTENIBILE
 Arch. Danilo Gerotto

ALLEGATO 2

Elaborato planivolumetrico illustrativo

Il presente documento, firmato digitalmente ai sensi del C.A.D. D.lgs. 82/2005 e s.m.i., è conservato nel sistema di gestione documentale del Comune di Venezia. L'eventuale copia del presente documento informatico viene resa ai sensi degli art. 22, 23 e 23ter del D.lgs. 07/03/2005 n. 82.



ESTRATTO PI VIGENTE - VPRG per la Terraferma, Tav. 13.1a Zonizzazione (quadro n. 35)

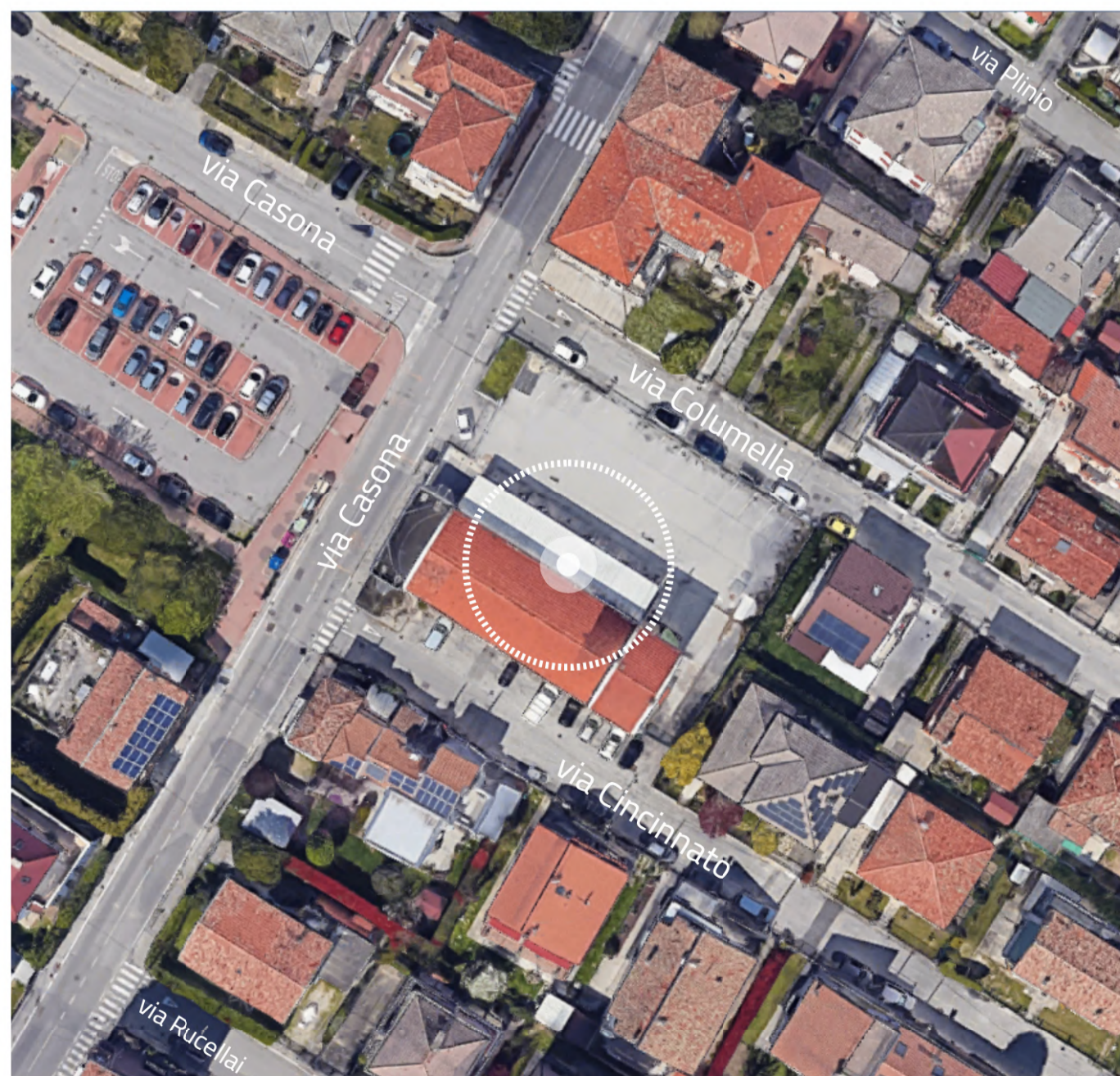

ESTRATTO FOTOPIANO - Inquadramento ambito permesso di costruire di via Casona n. 16/B



PROGETTO - Prospetto Nord



PROGETTO - Prospetto Est

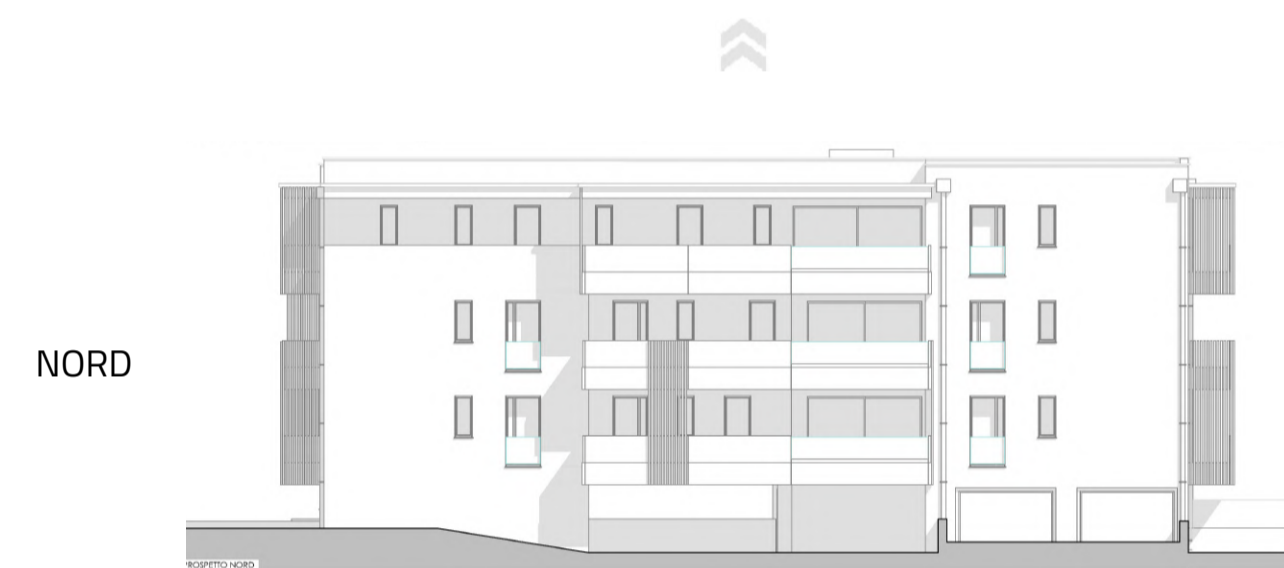

NORD

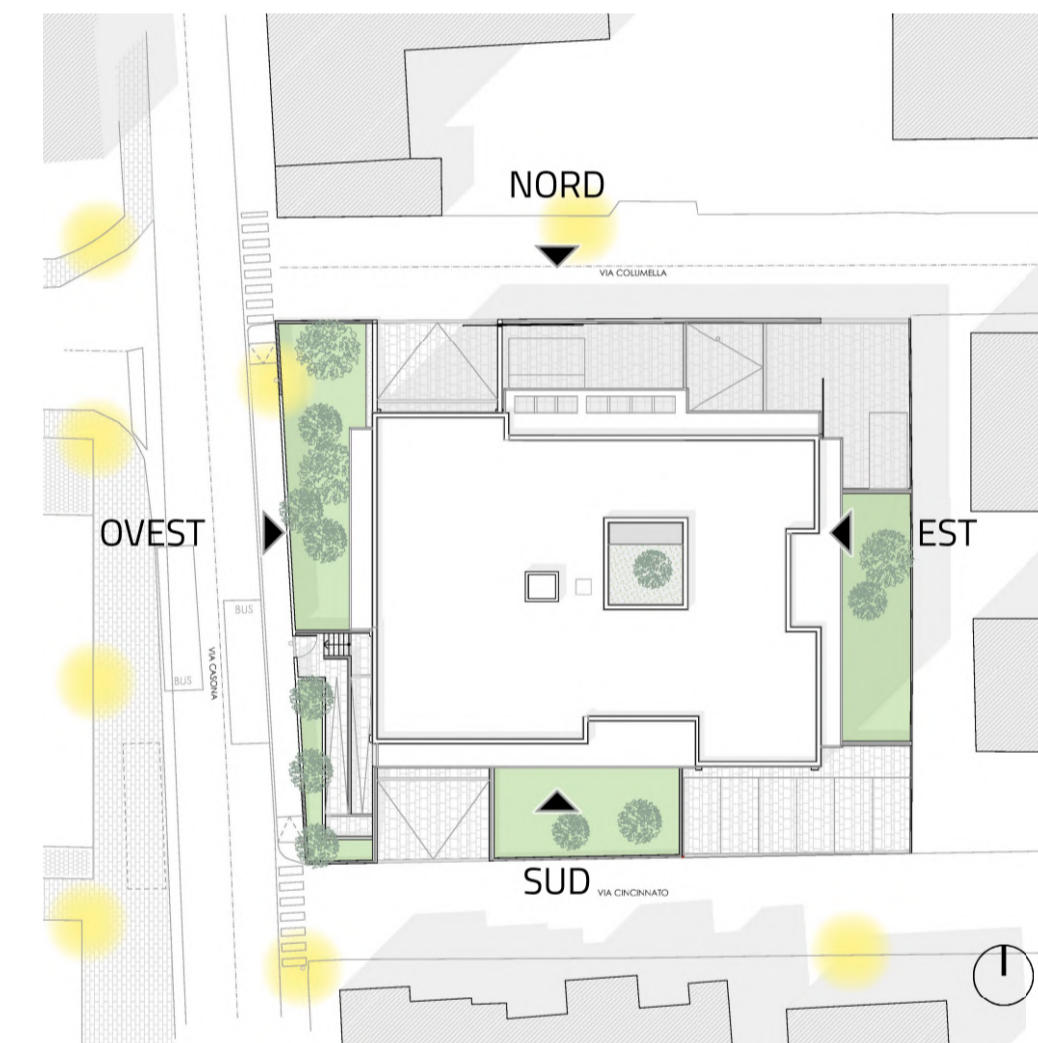

OVEST



EST



SUD



PROGETTO - Prospetto Ovest



PROGETTO - Prospetto Sud