

- Limite area di intervento
- Limite area pavimentata in cls - superficie mq : 4.000
- P Piazzola di parcheggio automobili - dim. 250x500
- Nuovo fabbricato uso uffici - servizi
- Pesa interrata

LIMITE 10 MT - Autorità Portuale

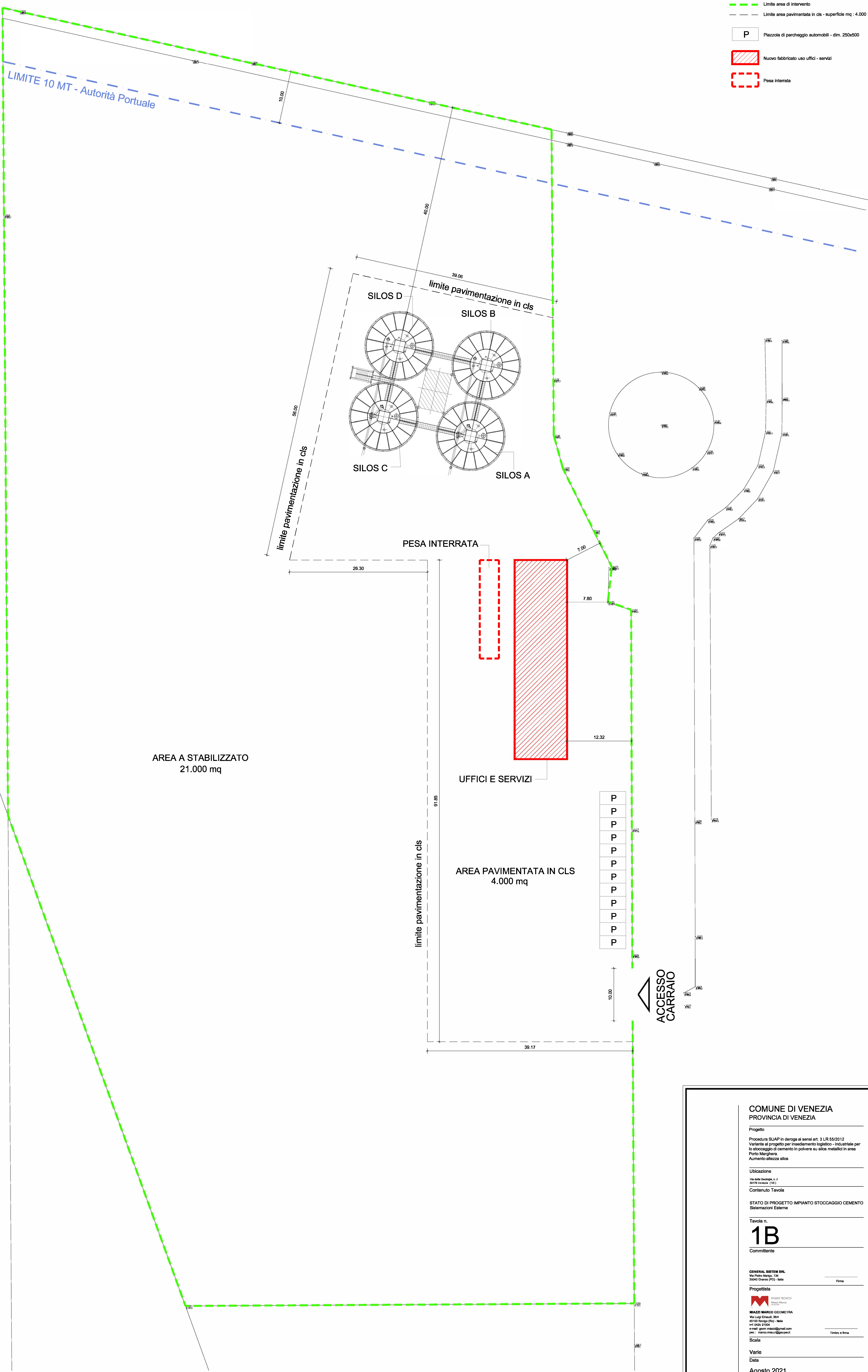

AREA A STABILIZZATO  
21.000 mq

AREA PAVIMENTATA IN CLS  
4.000 mq

ACCESSO  
CARRAIO

COMUNE DI VENEZIA  
PROVINCIA DI VENEZIA

Progetto  
Procedura SUAP in deroga ai sensi art. 3 LR 55/2012  
Variante al progetto per insediamento logistico - industriale per lo stoccaggio di cemento in polvere su silos metallici in area Porto Marghera.  
Aumento altezza silos

Ubicazione  
Via della Geografia, n. 1  
30176 Venezia (VE)

Contenuto Tavola  
STATO DI PROGETTO IMPIANTO STOCCAGGIO CEMENTO  
Sistemazioni Esterne

Tavola n.  
**1B**  
Committente

GENERAL SISTEM SRL  
Via Pietro Margho, 134  
30060 Chiara (PD) - Italia

Progettista  
STUDIO TECNICO  
MARCO MIAZZI  
MARCO MIAZZI GEOMETRA  
Via Luigi Einaudi, 204  
45100 Rovigo (RO) - Italia  
tel. 0425 27504  
e-mail: geom.miazzi@gmail.com  
pec: marco.miazzi@prosepect.it

Scala  
Varie  
Data  
Agosto 2021