

Carta della Trasformabilità: Valori e Tutele - Rete Ecologica

Tavola **4b** Foglio **2** Parte **Parte** Scala **1:10.000**

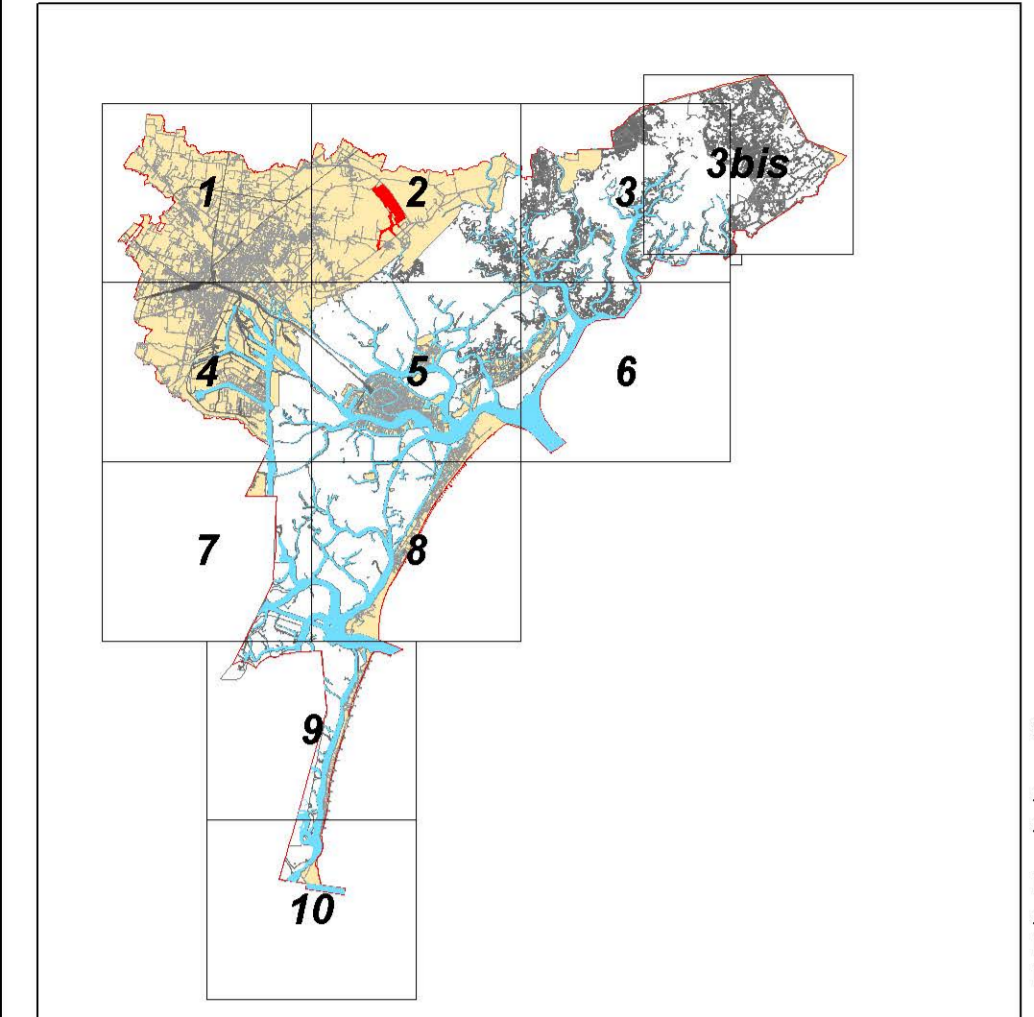

SINDACO: Luigi Brugnaro
 ASSESSORE ALL'URBANISTICA: Massimiliano De Martin
 DIRETTORE AREA SVILUPPO DEL TERRITORIO E CITTÀ SOSTENIBILE: Danilo Gerotto
 RESPONSABILE UFFICIO DI PIANO: Marco Bordin

ACCORDO DI PROGRAMMA
 per la realizzazione del complesso polifunzionale dedicato allo sport professionistico ed amatoriale, all'educazione e all'intrattenimento, denominato **"Bosco dello sport"** a Tessera, in variante agli strumenti urbanistici comunali.
 (art. 7 della LR Veneto 23 aprile 2004, n. 11 e art. 34 del D.Lgs 18 agosto 2000, n. 267)

ALLEGATO 3

LEGENDA	N.T.
Confini comunali	
Valori e tutele	
Area nucleo	Art. 42
Isola ad elevata naturalità	Art. 42
Area di connessione naturalistica	Art. 42
Corridoio ecologico principale	Artt. 12, 13, 42
Corridoio ecologico secondario	Artt. 12, 13, 42
Corridoio ecologico terziario	Artt. 12, 13, 42
Barriere infrastrutturali	Artt. 12, 42
Ambienti territoriali cui attribuire i corrispondenti obiettivi di tutela, riqualificazione e valorizzazione	Art. 36

Vigente

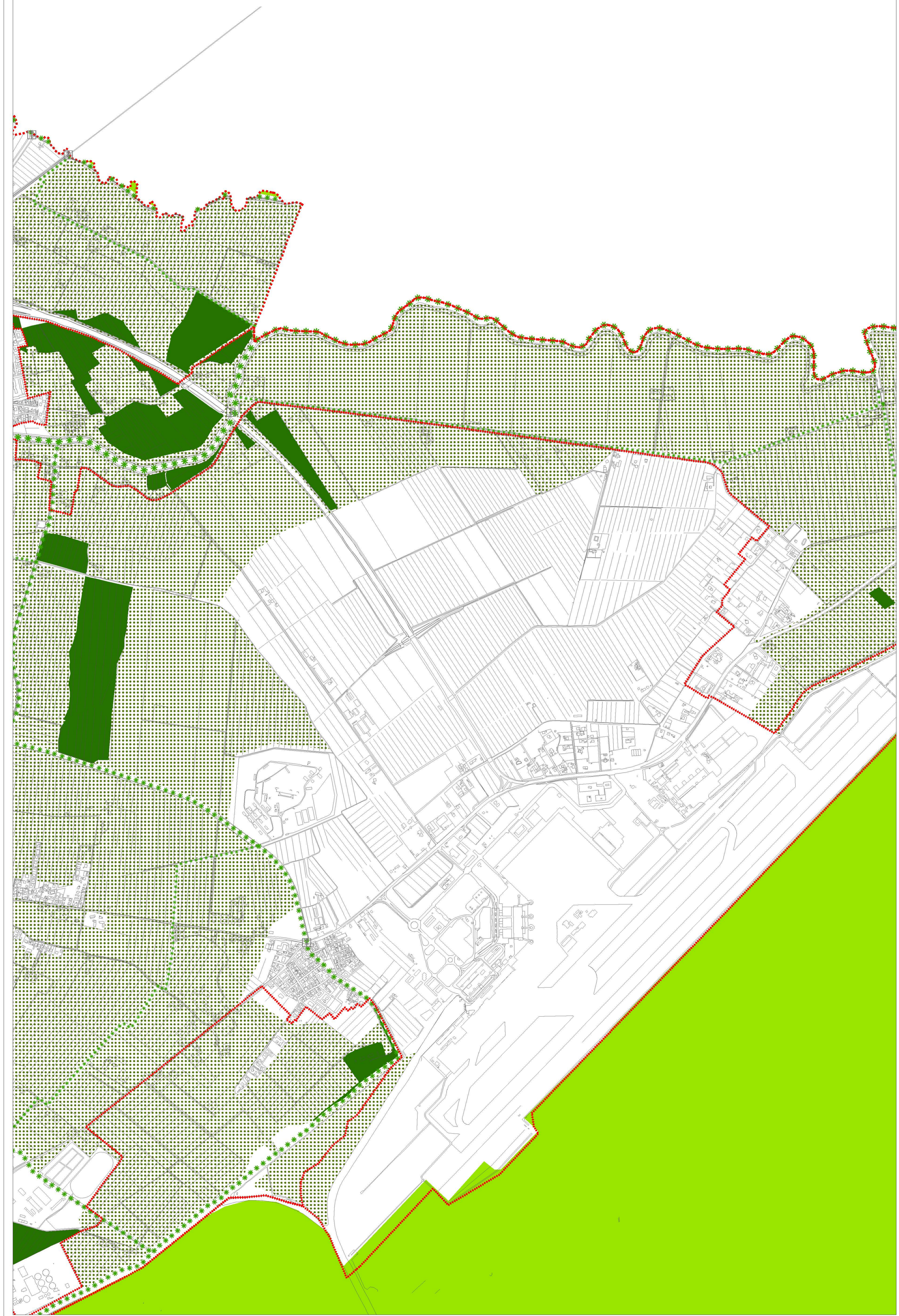

Variante

