

**PLANIMETRIA**  
Scala 1:2000

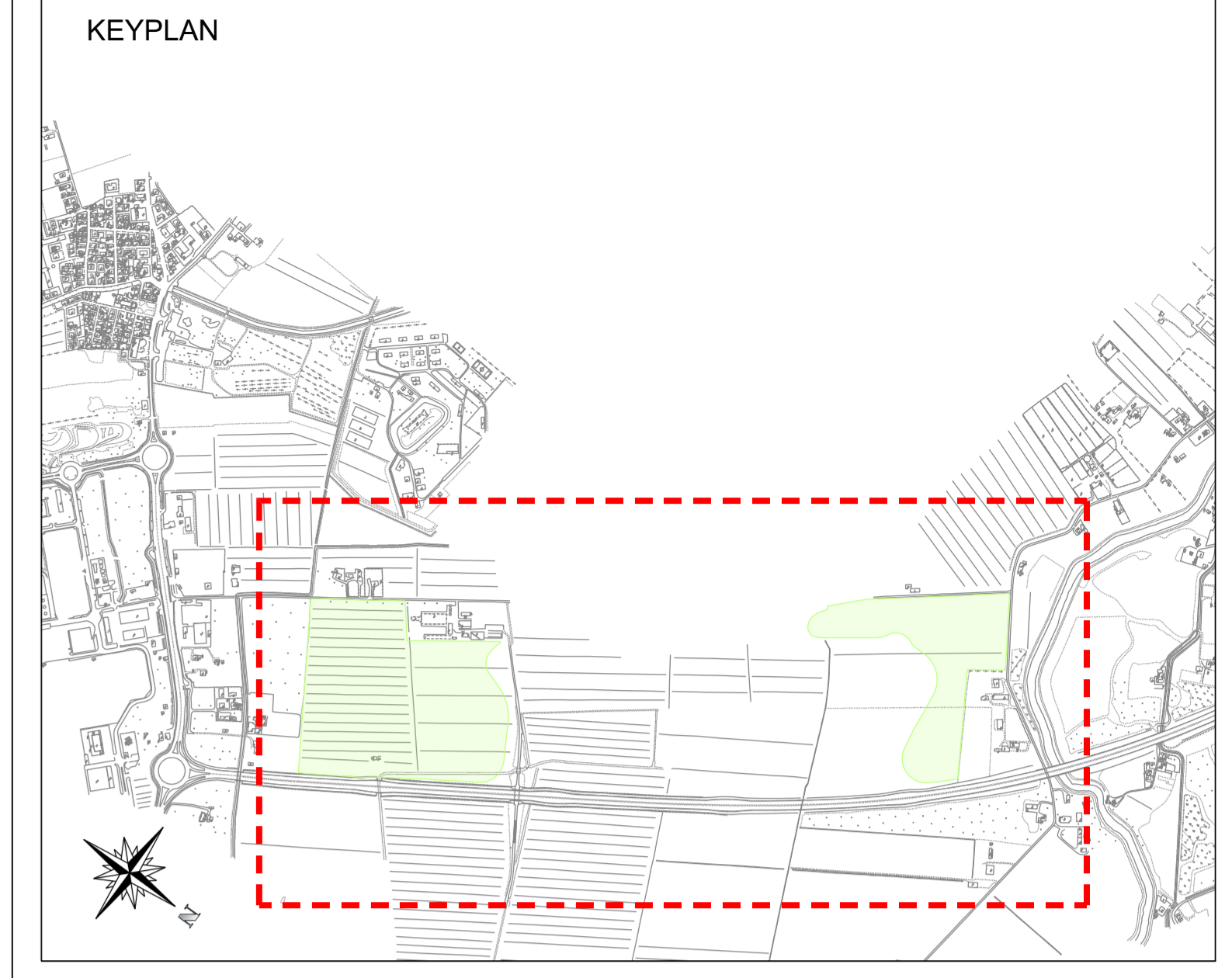

**LEGENDA**

- I03 - OPERE A VERDE E DI PAESAGGIO
- CONFINI FOGLIO
- NUMERO AREA

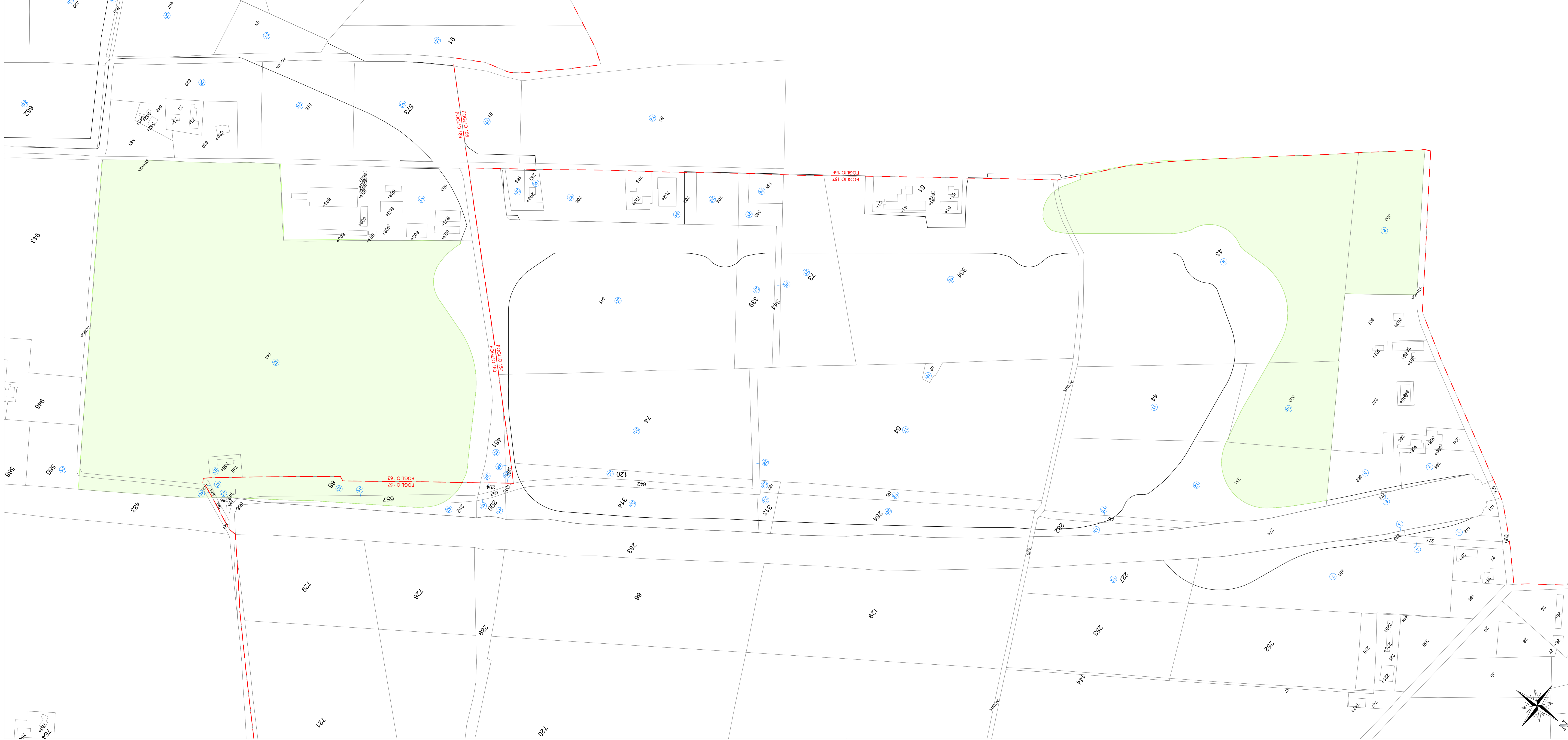

COMMITTENTE

**COMUNE DI VENEZIA**  
Città metropolitana di Venezia

**PIANO INTEGRATO METROPOLITANO EX ART 21 DL 152/21 - PNRR M5C2 INTERVENTO 2.2.**

**BOSCO DELLO SPORT**  
Intervento I03 - Opere a verde e di paesaggio

PROGETTISTA

**AGRILITE.CO** Ambiente Progetto Territorio sc  
via Toffa 15, 30135 Montebelluna (TV) | www.agrilite.com  
tel. 0422/41000 | info@agrilite.com | info@agrilite.it | info@agrilite.it

Gruppo di progettazione  
Agr. Dott. Roberto Rocco  
Arch. Francesco Bartolotta  
Geom. Daniela Fazio  
Arch. Francesca Giannini  
Ing. Luca Lovis  
Dott. Francesca Pavanetto  
Dott. Alessandro Vendramin

**PROGETTO DI FATTIBILITÀ TECNICO-ECONOMICA**

(di cui agli artt. 44 e 48 del decreto-legge 31 maggio 2021, n. 77, convertito nella legge 29 luglio 2021, n. 108, delle prime indicazioni e prescrizioni per la stesura dei Piani di Sicurezza e dell'aggiornamento dello studio del traffico).

TITOLO ELABORATO

**DOCUMENTI GENERALI**  
Planimetria piano particolare delle aree espropriande o da acquisire

REV.	DATA	FILE	OGGETTO	DIS.	APPR.
a	18/03/22	03-PTE-D-011-A.dwg	Prima emissione	F.G.	R.R.
b					
c					
d					
e					
f					
g					
h					

RESPONSABILE UNICO DEL PROCEDIMENTO: Arch. Cristina Guemella	ELABORATO N. <b>D-011</b>		
DATA: 18/03/22	SCALA: 1:2000	FILE: 03-PTE-D-011-A.dwg	N. INTERVENTO: I03
PROGETTO: R. Rocco	DISEGNO: F. Giannini	VERIFICA: R. Rocco	APPROVAZIONE: A. Vendramin