

- Pavimentazioni :**
 - drenanti
 - accessibili
 - verde perimetrale di accompagnamento
- marciapiede**
- area RSU**
- pergolato**
- spazio verde**
- isola ecologica:**
 - recintata
 - facilmente accessibile dalla strada
 - presenza del verde perimetrale
- struttura pergolato:**
 - proiezione dal sole con verde rampicante
- isole verdi:**
 - ogni area viene accompagnata dal verde

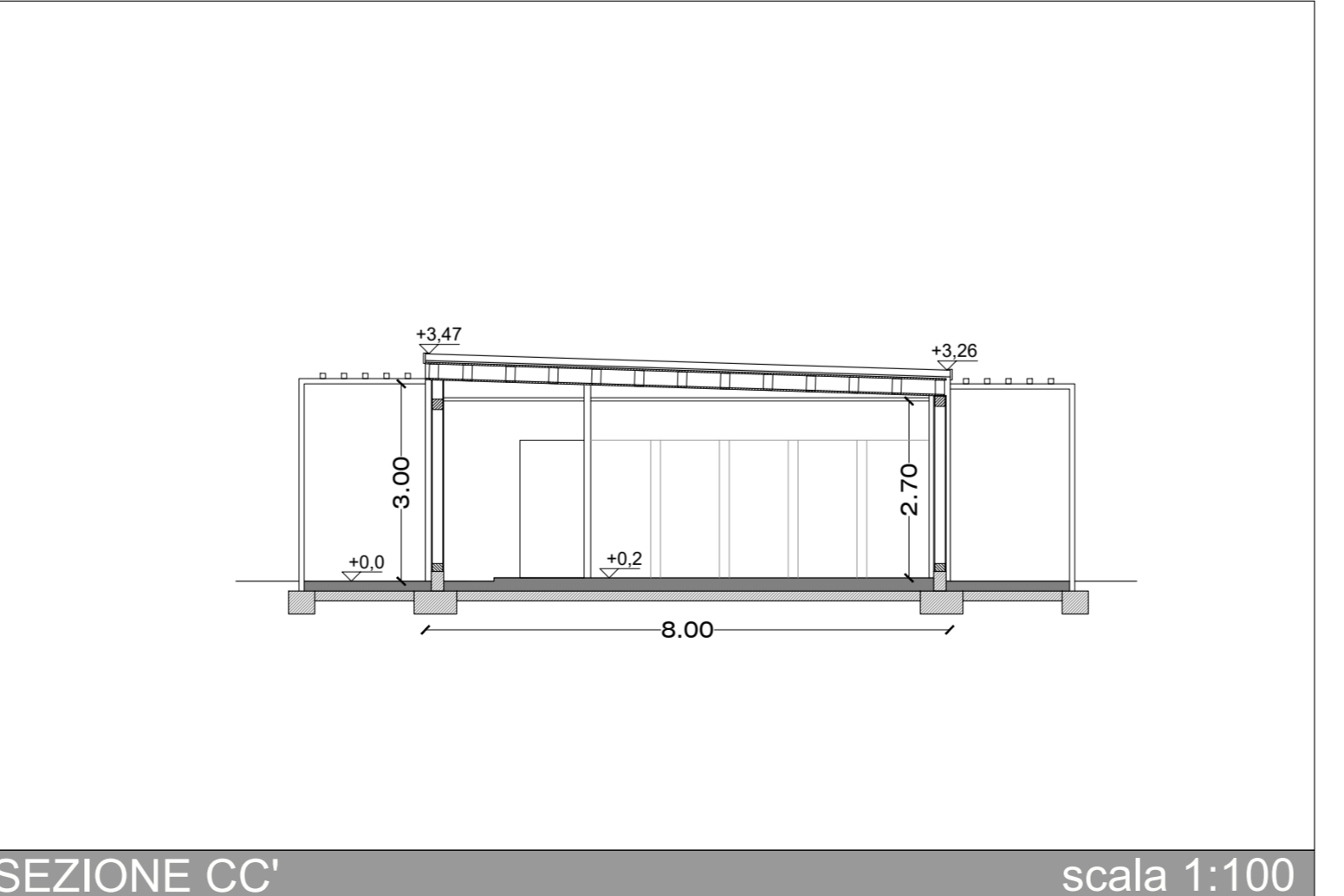
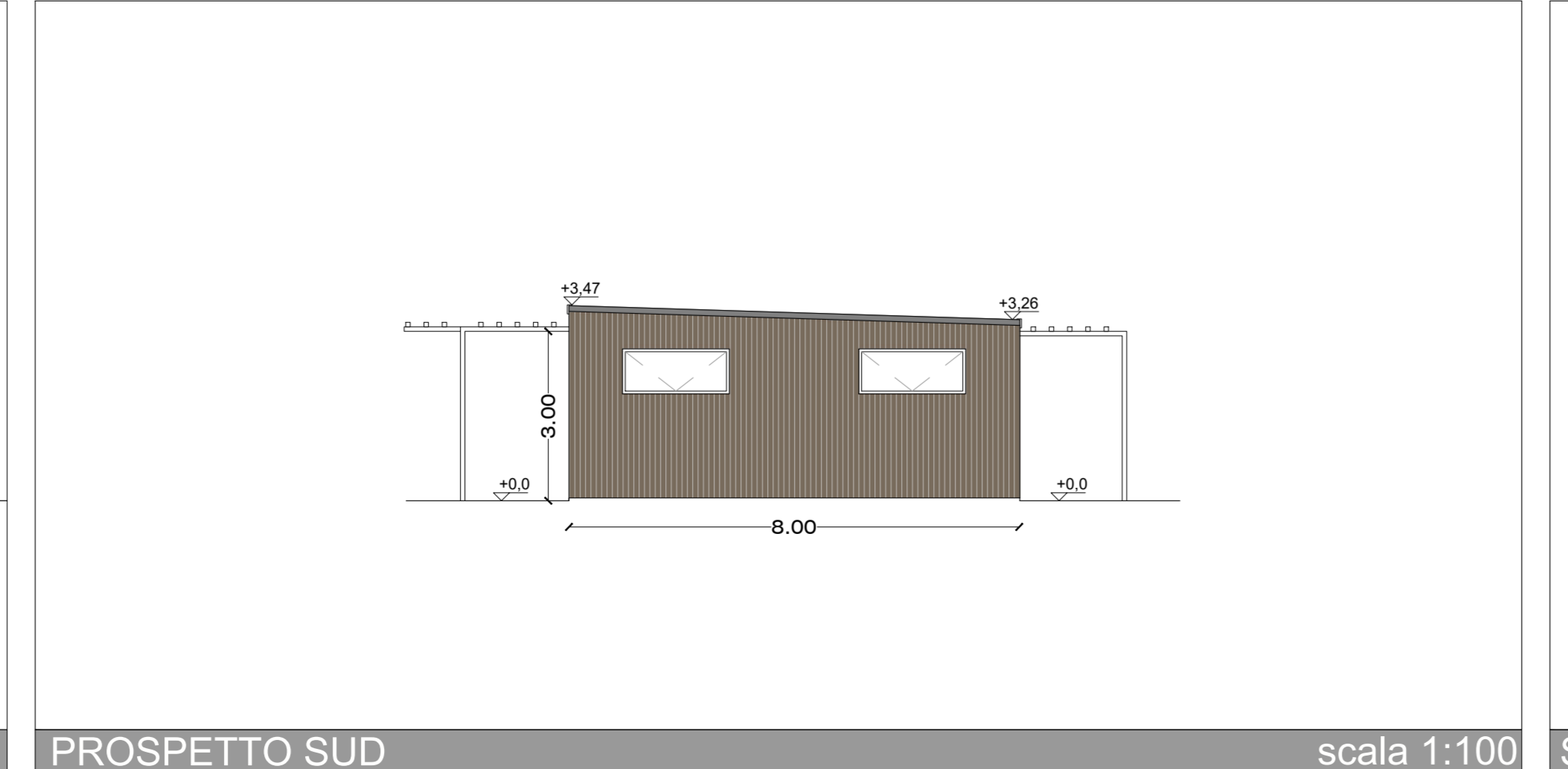
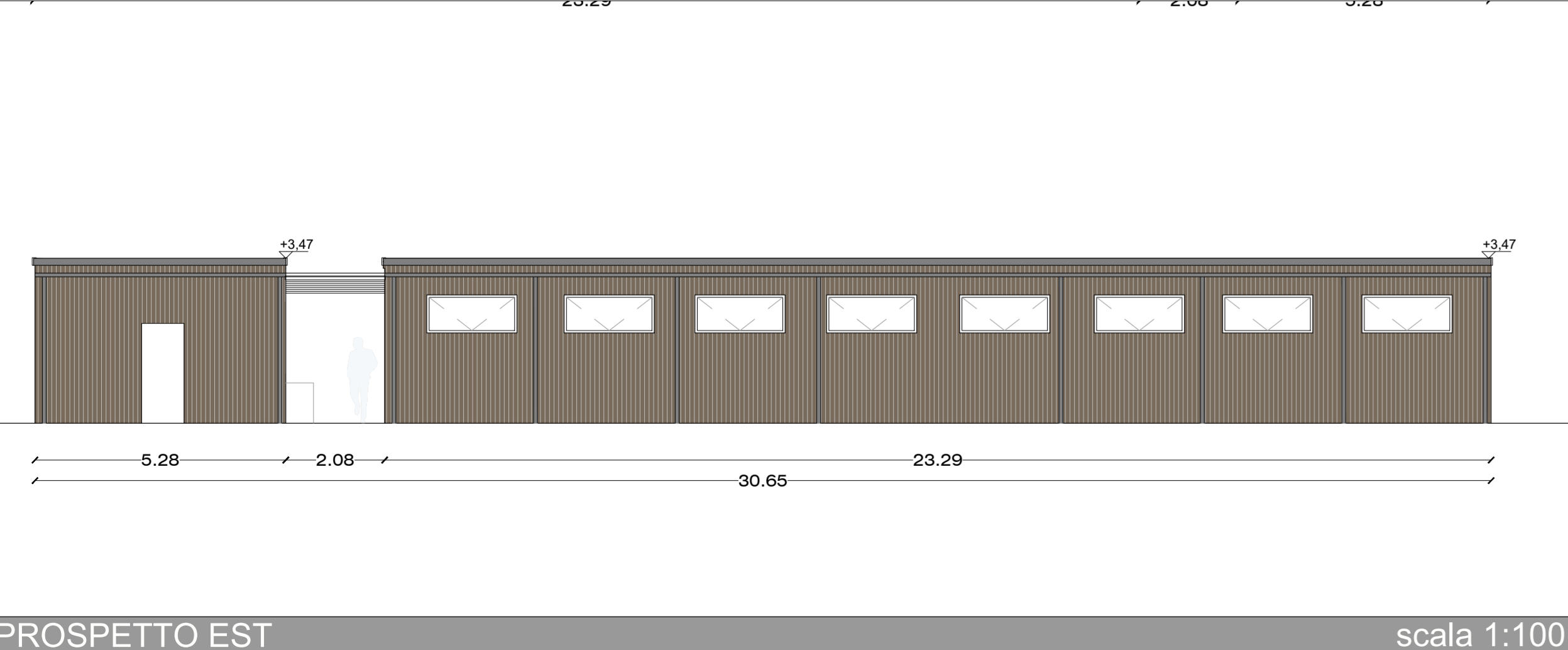
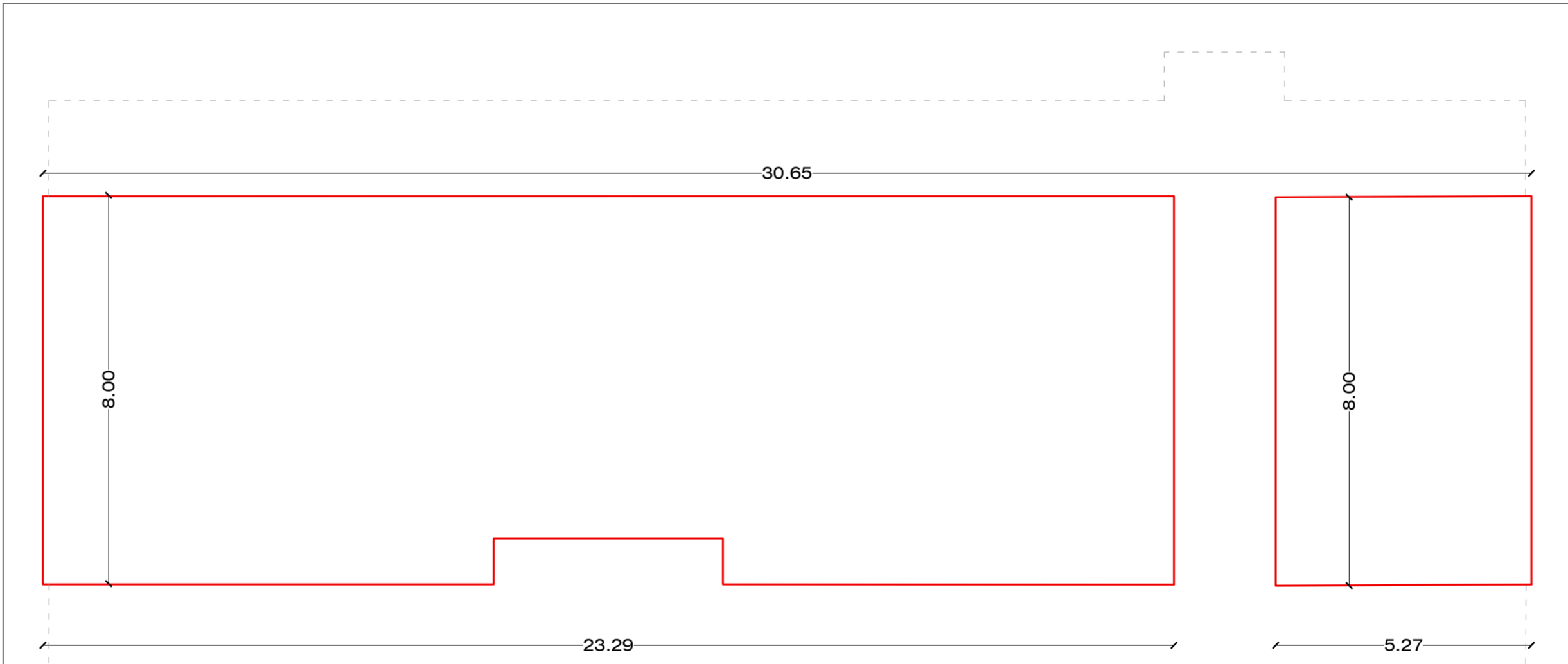
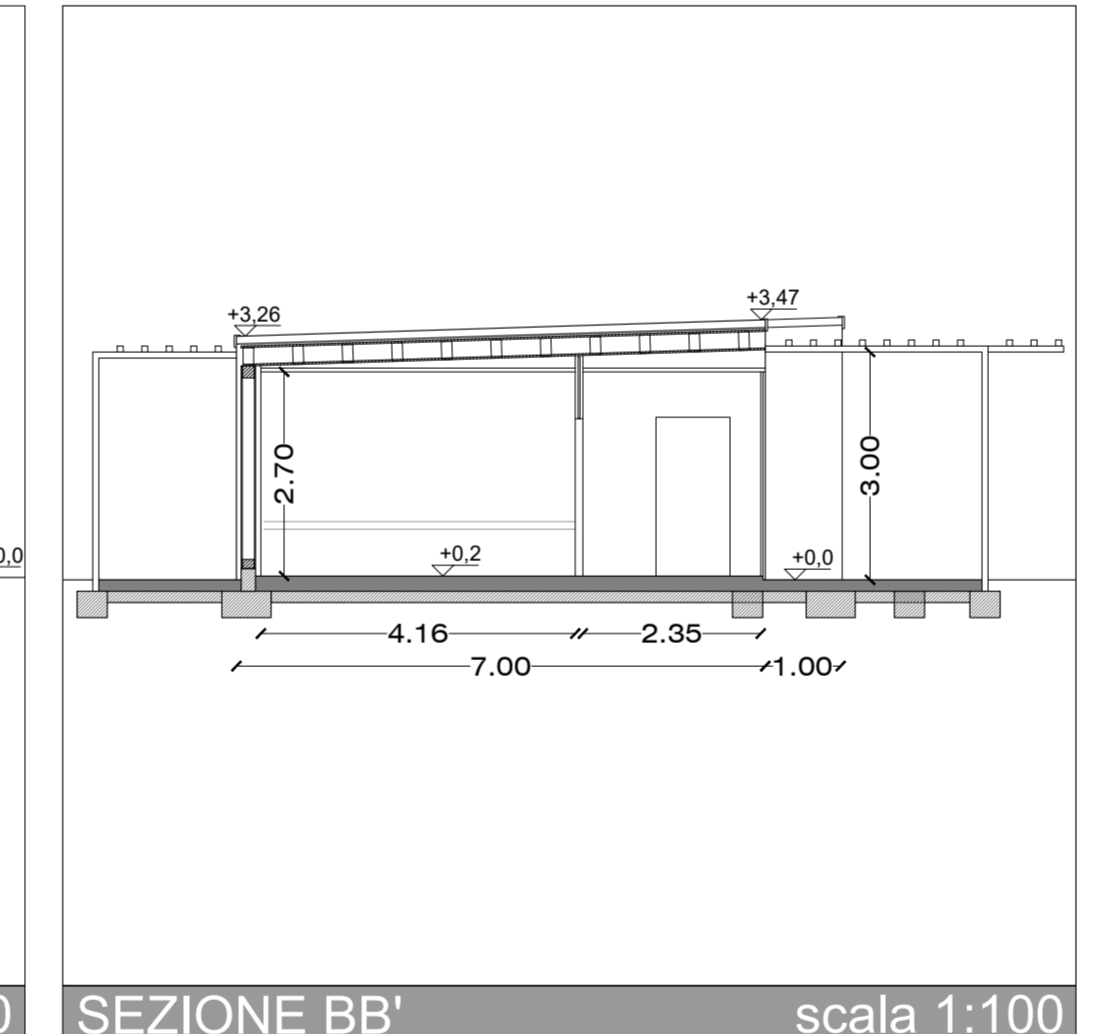
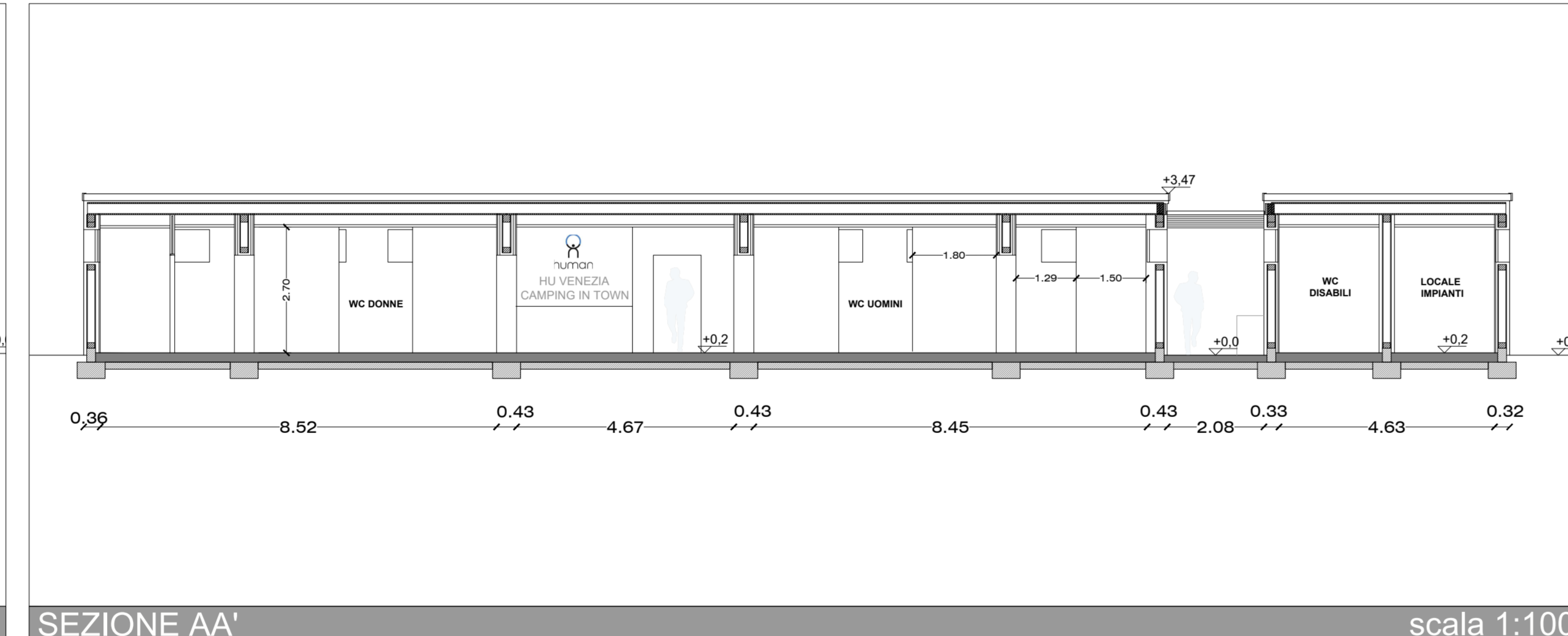
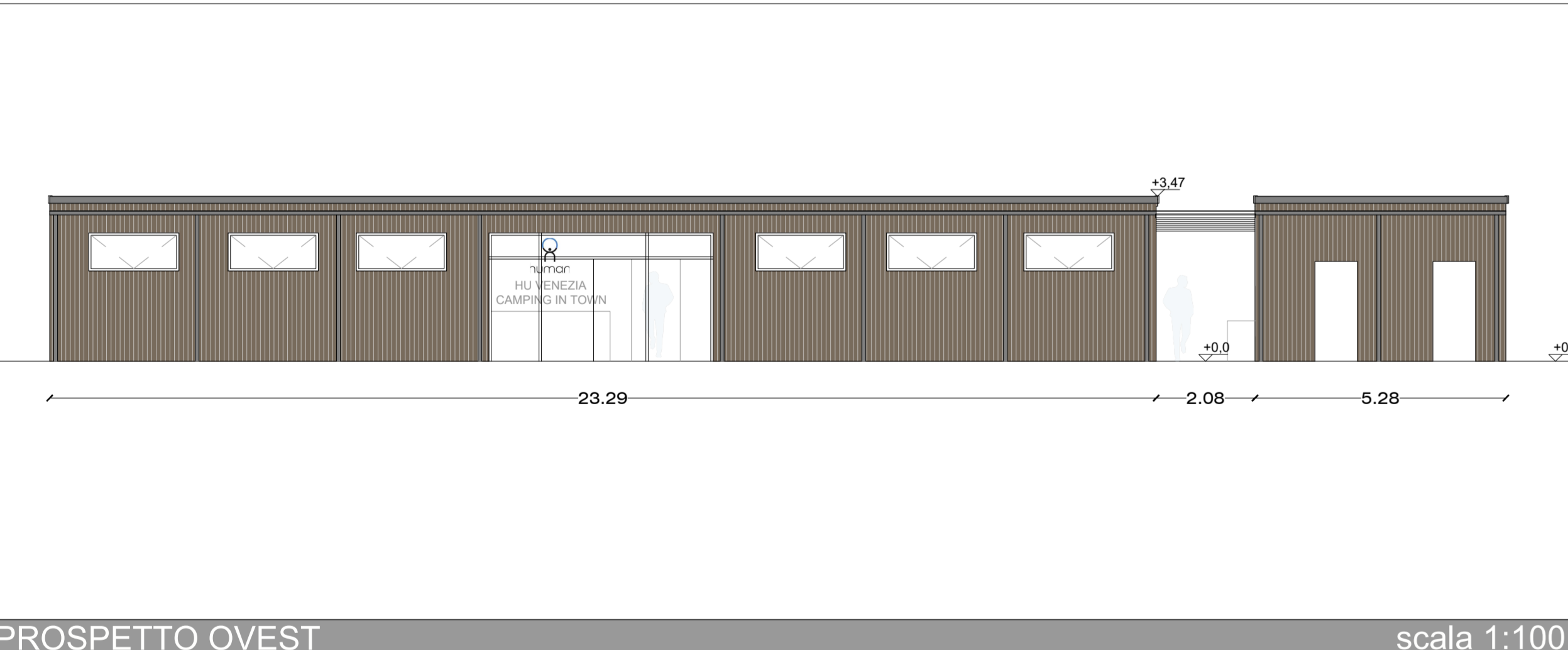
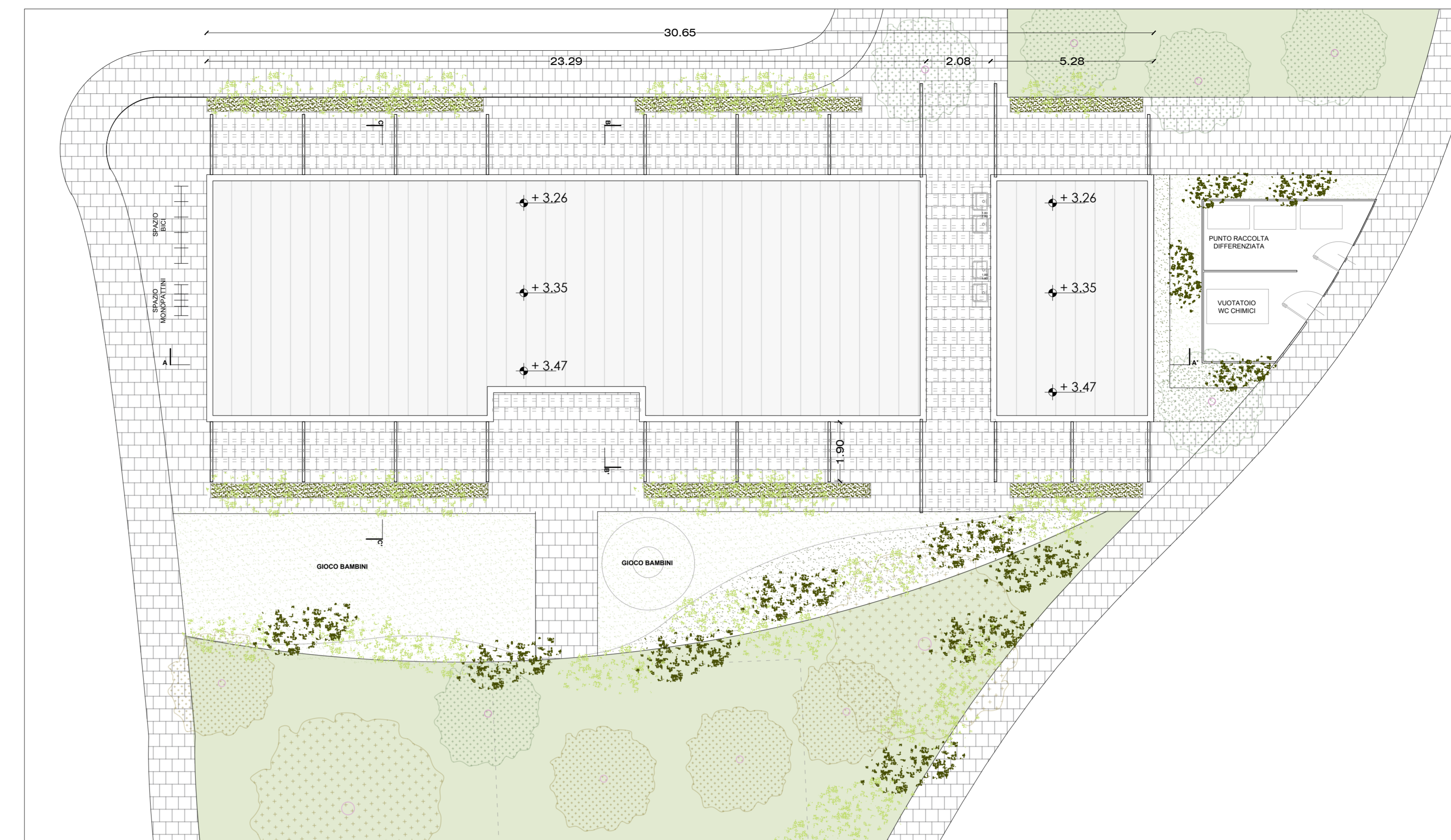

Secondo:
ALLEGATO B
alla Dgr n. 1000
del 17 giugno 2014

DATI:
SERVIZI IGIENICI: 240 mq

WC D: 7	LAVABI D: 7
WC U: 10	LAVABI U: 7
DC D: 10	WC DISABILI: 1
DC U: 10	WC BAMBINI: 2
DOCCE BAMBINI: 2	

SUPERFICIE LORDA	ALTEZZA	VOLUME	SUPERFICIE TOTALE	VOLUME TOTALE
S1 185,00 mq	S1 3,47 mq	S1 635,01 mc	225,00 mq	780,75 mc
S2 42,00 mq	S2 3,47 mq	S2 145,74 mc		

CALCOLO VOLUME DI PROGETTO

COMUNE DI VENEZIA

OGGETTO E LUOGO
Area in Comune di Venezia
Via Giuseppe De Marchi - Marghera
N.C.T. Sezione: Chirignago
Foglio: 184 - particelle: 1558 - 120 - 656

PROPRIETA'
Società FIGLINE AGRITURISMO S.P.A. con socio unico,
con sede in Prato (PO), Via Armando Spadini n. 33,
iscritta nella Sezione Ordinaria del Registro delle Imprese
presso la Camera di Commercio di Prato con il numero
c.f. 02098774845 - Partita IVA: 02082740976, R.E.A. con
il n. PO - 393194, indirizzo PEC:
figline.agriturismo.spa@pec.it

OGGETTO
**PROGETTO DI AMPLIAMENTO
DI STRUTTURA RICETTIVA
ALL'APERTO DENOMINATA
"CAMPING JOLLY" UBICATA A
MARGHERA VIA DE MARCHI 7
(ai sensi del dpr 160/2010 e l.r. 55/2012
art.4)**

TAVOLA
12 SDP

ELABORATO
PROGETTO SERVIZI IGIENICI
SOLUZIONE MODIFICATA A SEGUITO CONFERENZA
DEI SERVIZI AGLI ATTI PG 2023/211655 DEL 02.05.2023
SCALA 1:100 LUGLIO 2023

PROGETTISTA
ing. Carlo Pagan
ing. Antonio Pantuso

GRUPPO LAVORO
arch. Carlo Pagan
ing. Antonio Pantuso
arch. Matteo Ciani
arch. Vittoria Sarto