

SALA POLIFUNZIONALE 2

scala 1:100

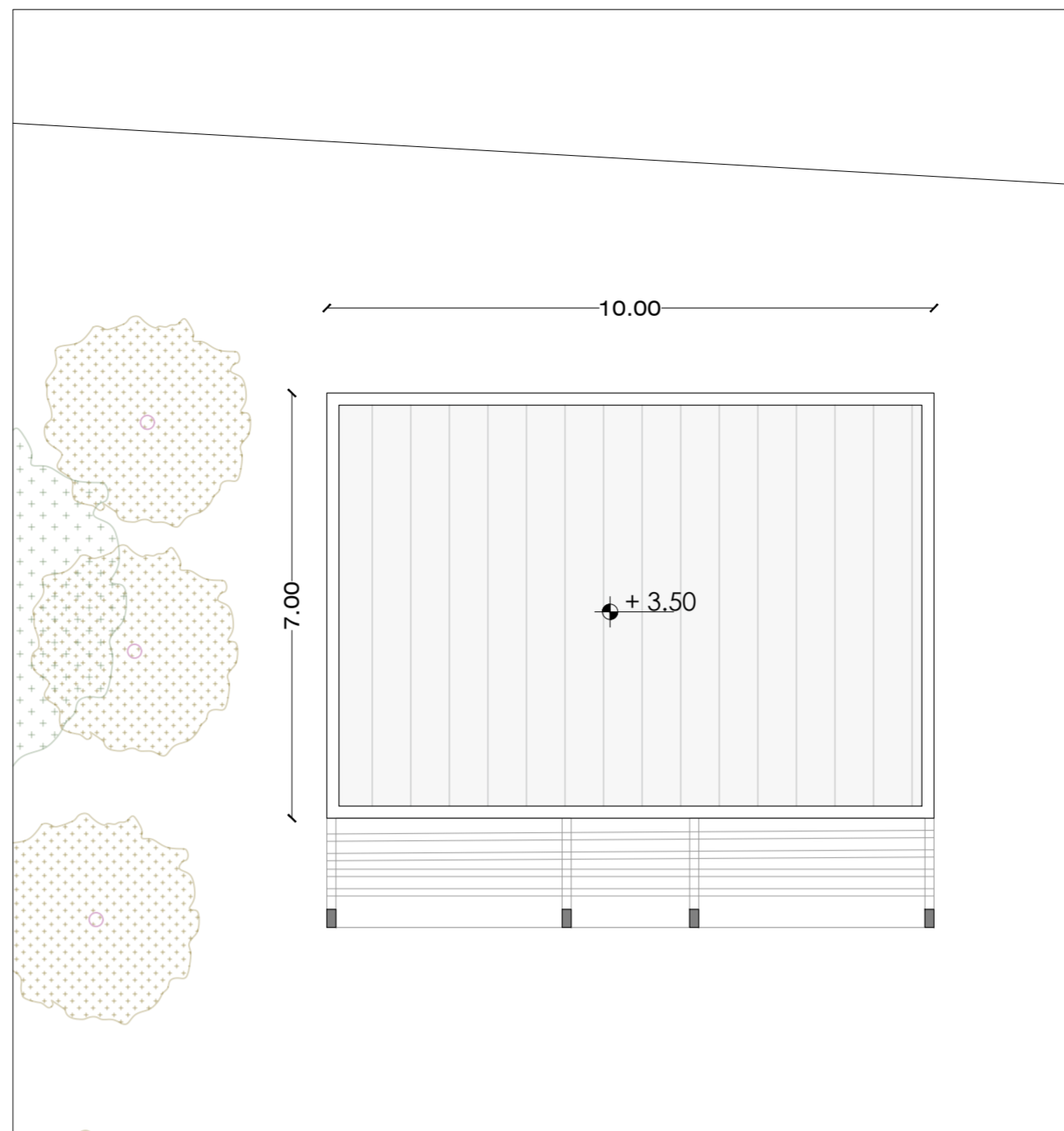

COPERTURA SALA POLIFUNZ. 2

scala 1:100

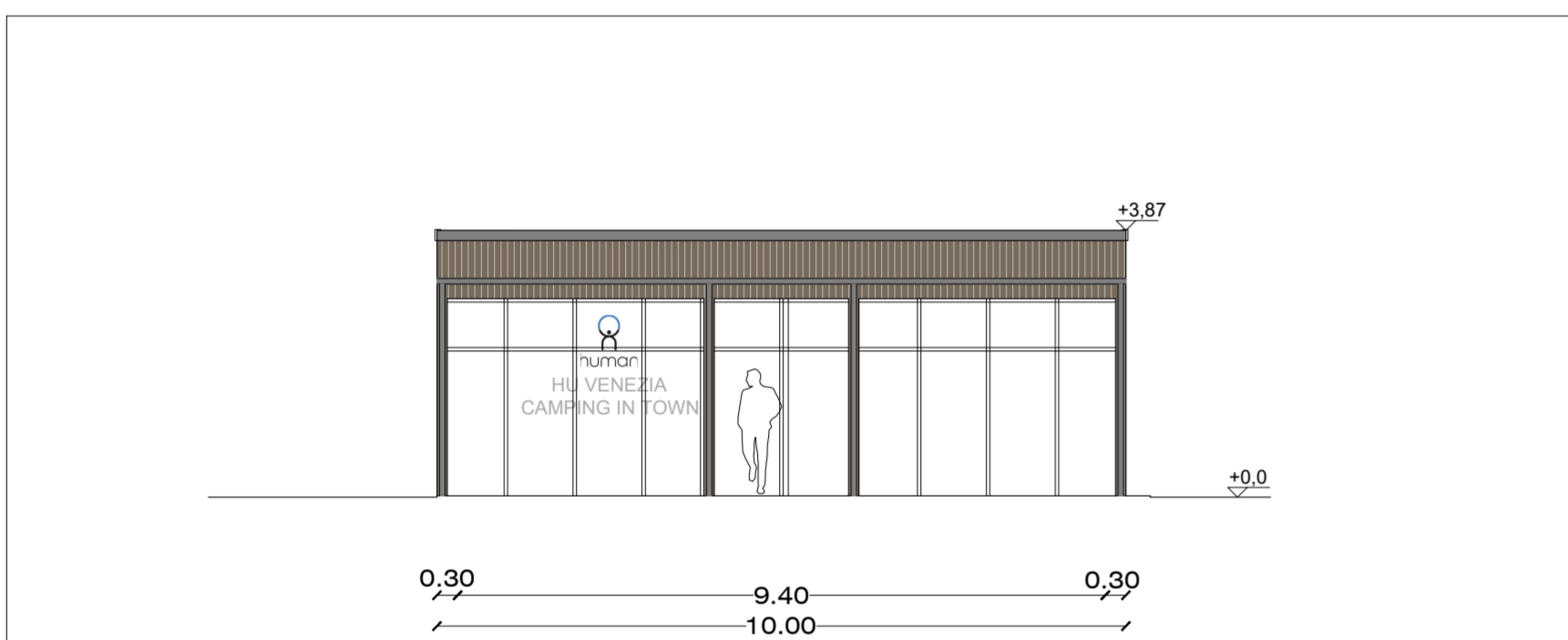

PROSPETTO SUD

scala 1:100

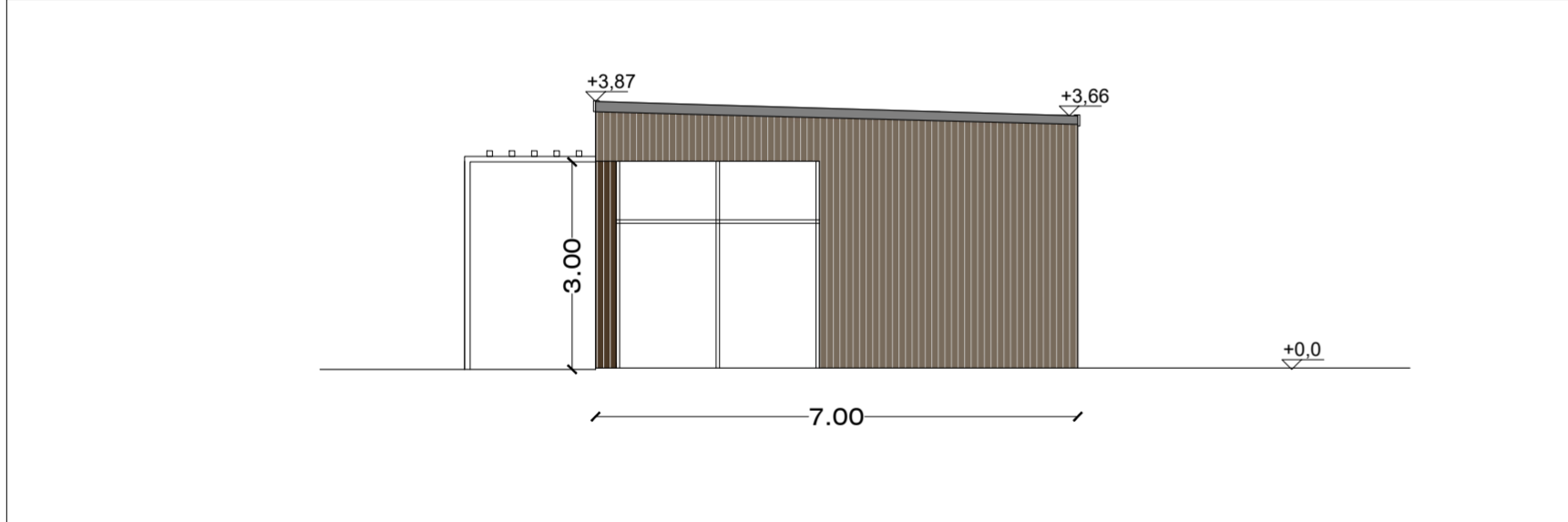

PROSPETTO EST

scala 1:100

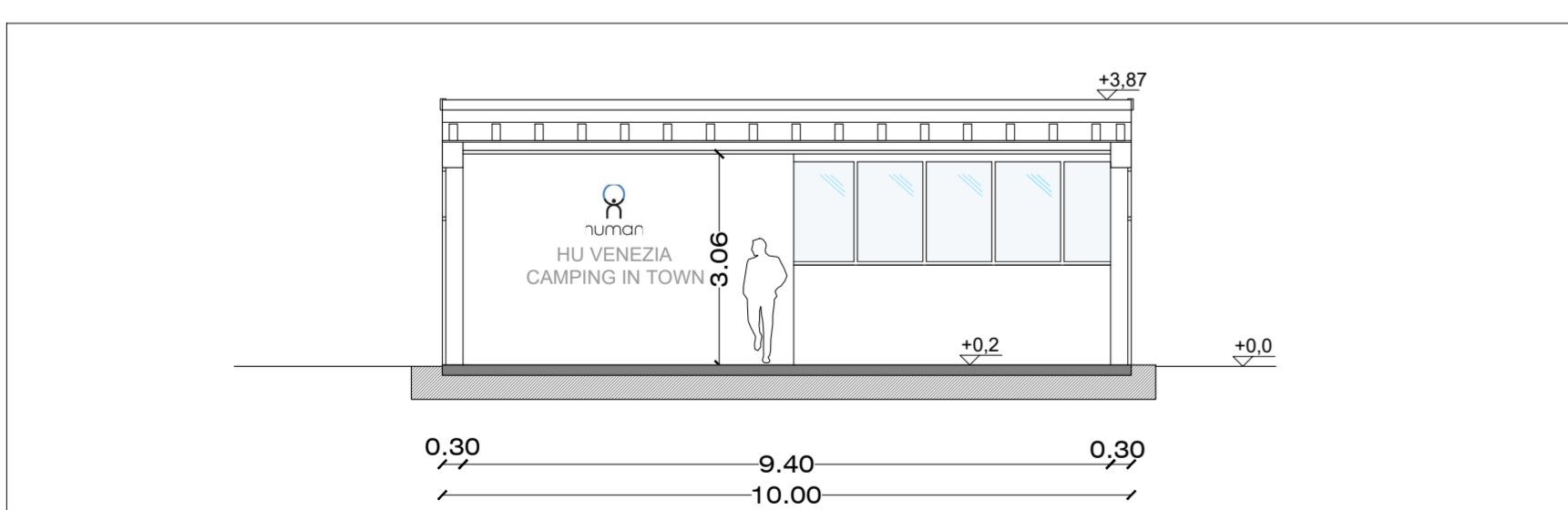

SEZIONE AA'

scala 1:100

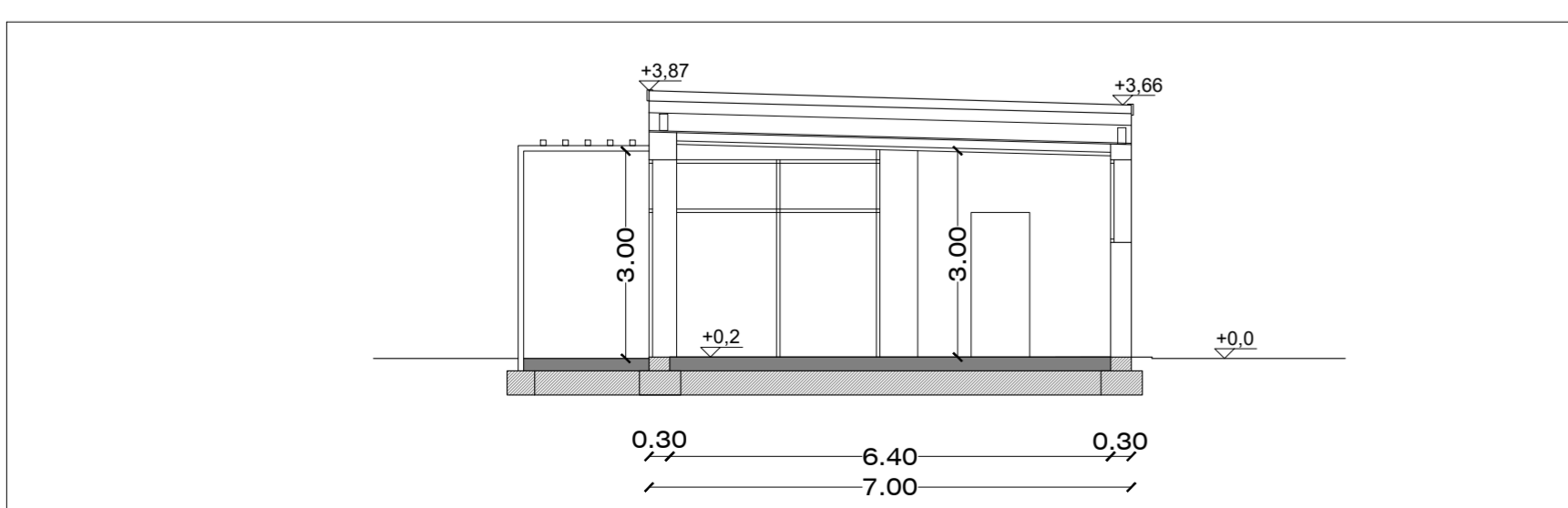

SEZIONE BB'

scala 1:100

DATI:

SPAZIO
POLIFUNZIONALE: 70 mq

AREA ATTIVITA': 45,5 mq
AREA UFFICIO-DEPOSITO:
5,8 + 8,3 mq= 14 mq

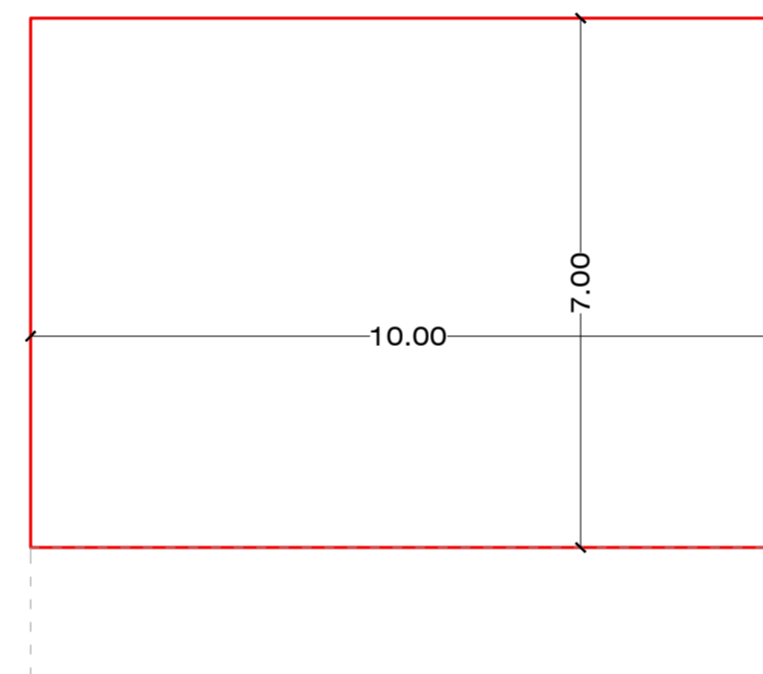

SUPERFICIE LORDA 70,00 mq
ALTEZZA 3,87 m
VOLUME 271,00 mc

CALCOLO VOLUME DI PROGETTO



PLANIMETRIA DI INQUADRAMENTO

scala 1:500

COMUNE DI VENEZIA

OGGETTO E LUOGO

Area in Comune di Venezia
Via Giuseppe De Marchi - Marghera
N.C.T. Sezione: Chirignago
Foglio: 184 - particelle: 1558 - 120 - 656

PROPRIETA'

Società "FIGLINE AGRITURISMO S.P.A." con socio unico, con sede in Prato (PO), Via Armando Spadini n. 31, iscritta nella Sezione Ordinaria del Registro delle Imprese presso la Camera di Commercio di Prato con il numero - c.f.: 02098970482, Partita IVA: 00282740976, R.E.A. con il n. PO - 393194, indirizzo PEC: figline.agriturismo.spa@pec.it

OGGETTO

PROGETTO DI AMPLIAMENTO
DI STRUTTURA RICETTIVA
ALL'APERTO DENOMINATA
"CAMPING JOLLY" UBICATA A
MARGHERA VIA DE MARCHI 7
(ai sensi del dpr 160/2010 e l.r 55/2012
art.4)

STATO DI PROGETTO

TAVOLA

13 SDP

ELABORATO
PROGETTO SALA
POLIFUNZIONALE

SOLUZIONE MODIFICATA A SEGUITO CONFERENZA
DEI SERVIZI AGLI ATTI PG 2023/211655 DEL 02.05.2023

SCALA 1:100

LUGLIO 2023

PROGETTISTA
arch. Carlo Pagan
ing. Antonio Pantuso

GRUPPO LAVORO
arch. Carlo Pagan
ing. Antonio Pantuso
arch. Matteo Cibin
arch. Vittoria Sarto