

Variante al Piano degli Interventi n. 57 ai sensi dell'art.18 della L.R.V. 11/2004. Ripianificazione di ambiti in Zona Territoriale Omogenea "C2rs 101-102" in Via Etruria, Via Lucania a Mestre.



Vista aerea dell'ambito d'intervento in via Etruria (Gazzera).

IL SINDACO
 Dott. Luigi Brugnaro
 ASSESSORE ALL'URBANISTICA, EDILIZIA PRIVATA E AMBIENTE
 Dott. Massimiliano De Martin
 DIRETTORE AREA SVILUPPO DEL TERRITORIO E CITTA' SOSTENIBILE
 Arch. Danilo Gerotto

ALLEGATO A

Zonizzazione Vigente e di Variante

Il presente documento, firmato digitalmente ai sensi del C.A.D. D.lgs. 82/2005 e s.m.i., è conservato nel sistema di gestione documentale del Comune di Venezia. L'eventuale copia del presente documento informatico viene resa ai sensi degli art. 22, 23, e 23 ter D.lgs. 7/3/2005 n. 82.

PIANO DEGLI INTERVENTI

Tav. 13.1.a Zonizzazione
 Quadro d'Unione e individuazione dell'ambito di Variante puntuale

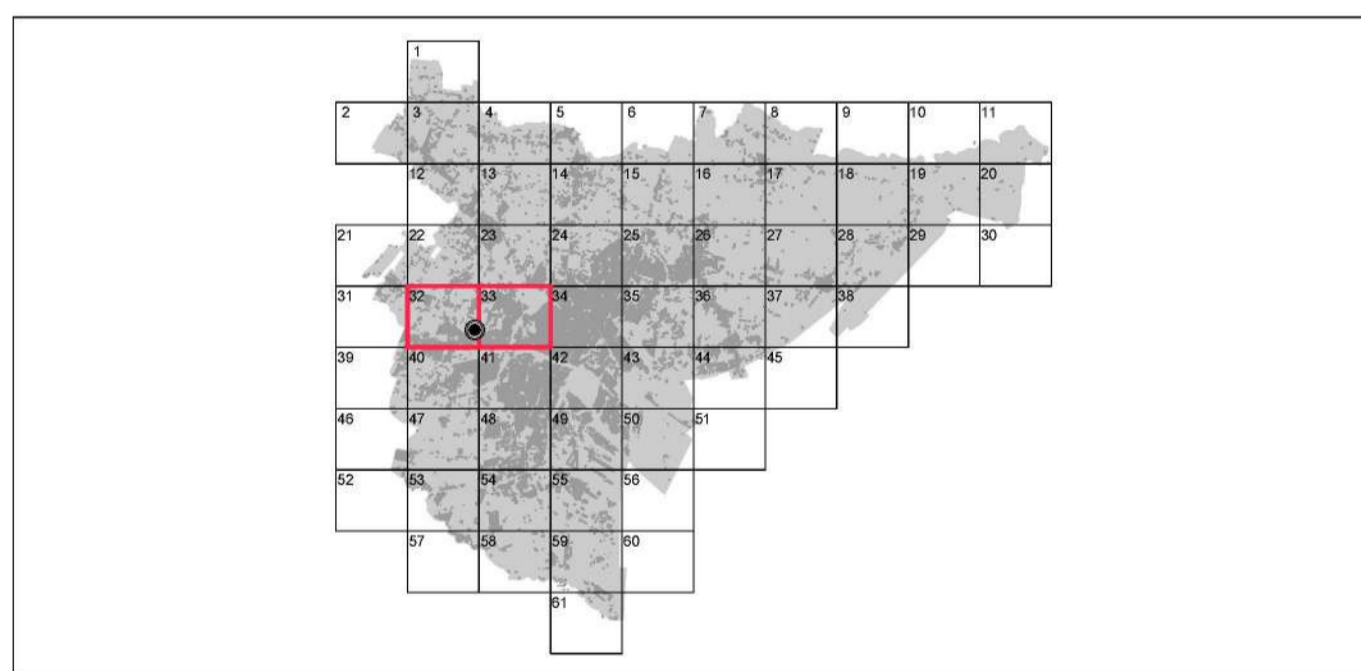

Tavv. 13.1.a - 32, 33

ESTRATTO FOTOPIANO

ORTOFOTO 2014
 Ortofotografia aerofotogrammetrica

SCALA 1:2.000

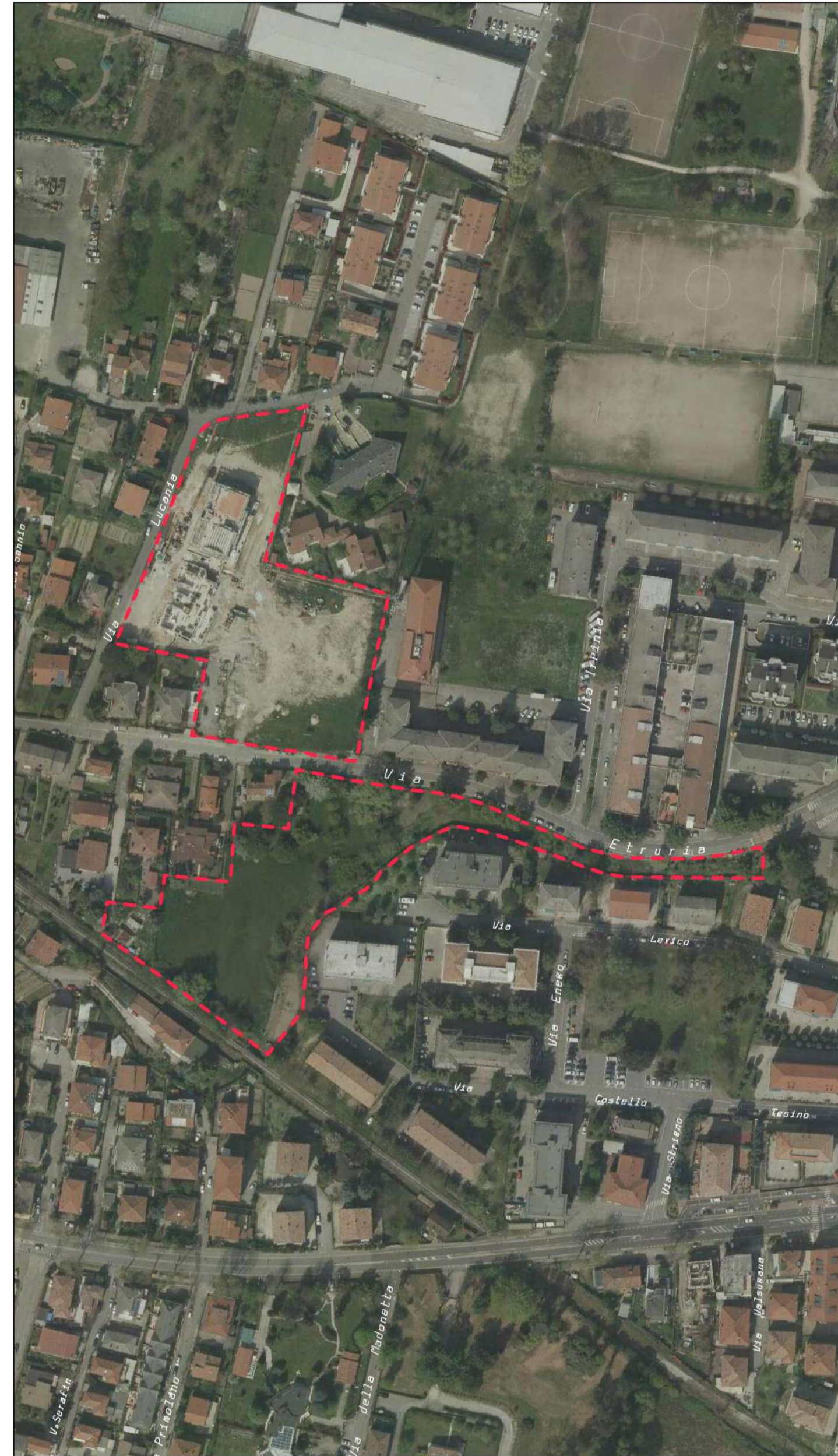

LEGENDA

= Ambito di Variante puntuale al PI n. 57

= ZTO C1.1 (NTSA, art. 11)

= ZTO C2RS zona residenziale di espansione (NTSA, art. 17)

ALLEGATO A

Zonizzazione Vigente e di Variante

VARIANTE N. 57 AL PIANO DEGLI INTERVENTI

ESTRATTO PI - VIGENTE

V. PRG TERRAFERMA - Tav. 13.1a Zonizzazione
 Variante per la Terraferma approvata con DGRV n. 3905 del
 03.12.2004 e successiva DGRV n. 2141 del 29.07.2008

SCALA 1:2.000

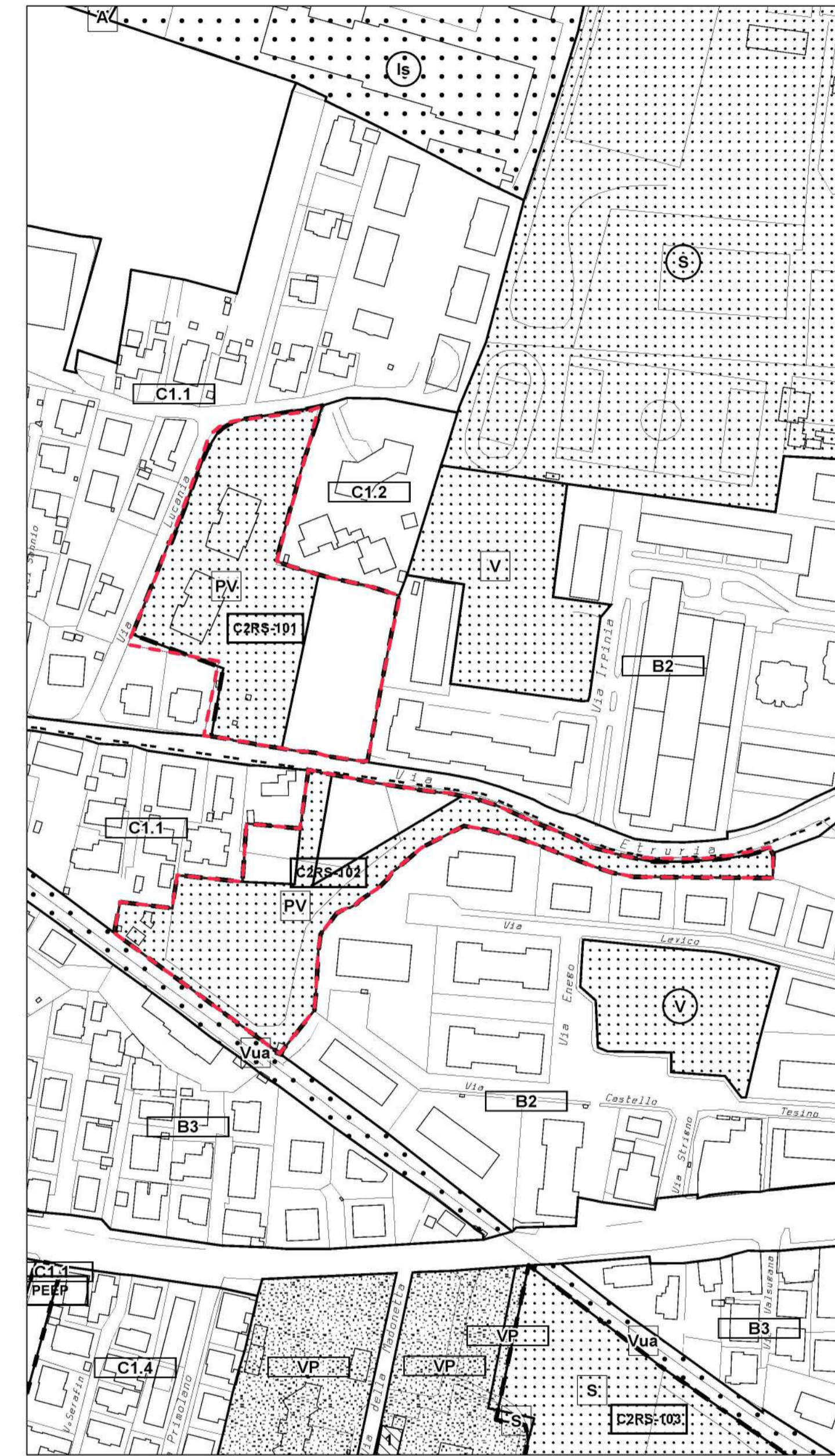

LEGENDA

= Ambito di Variante puntuale al PI n. 57

= ZTO C1.1 (NTSA, art. 11)

= ZTO C2RS zona residenziale di espansione (NTSA, art. 17)

ESTRATTO PI - VARIANTE

V. PRG TERRAFERMA - Tav. 13.1a Zonizzazione
 Variante per la Terraferma approvata con DGRV n. 3905 del
 03.12.2004 e successiva DGRV n. 2141 del 29.07.2008

SCALA 1:2.000

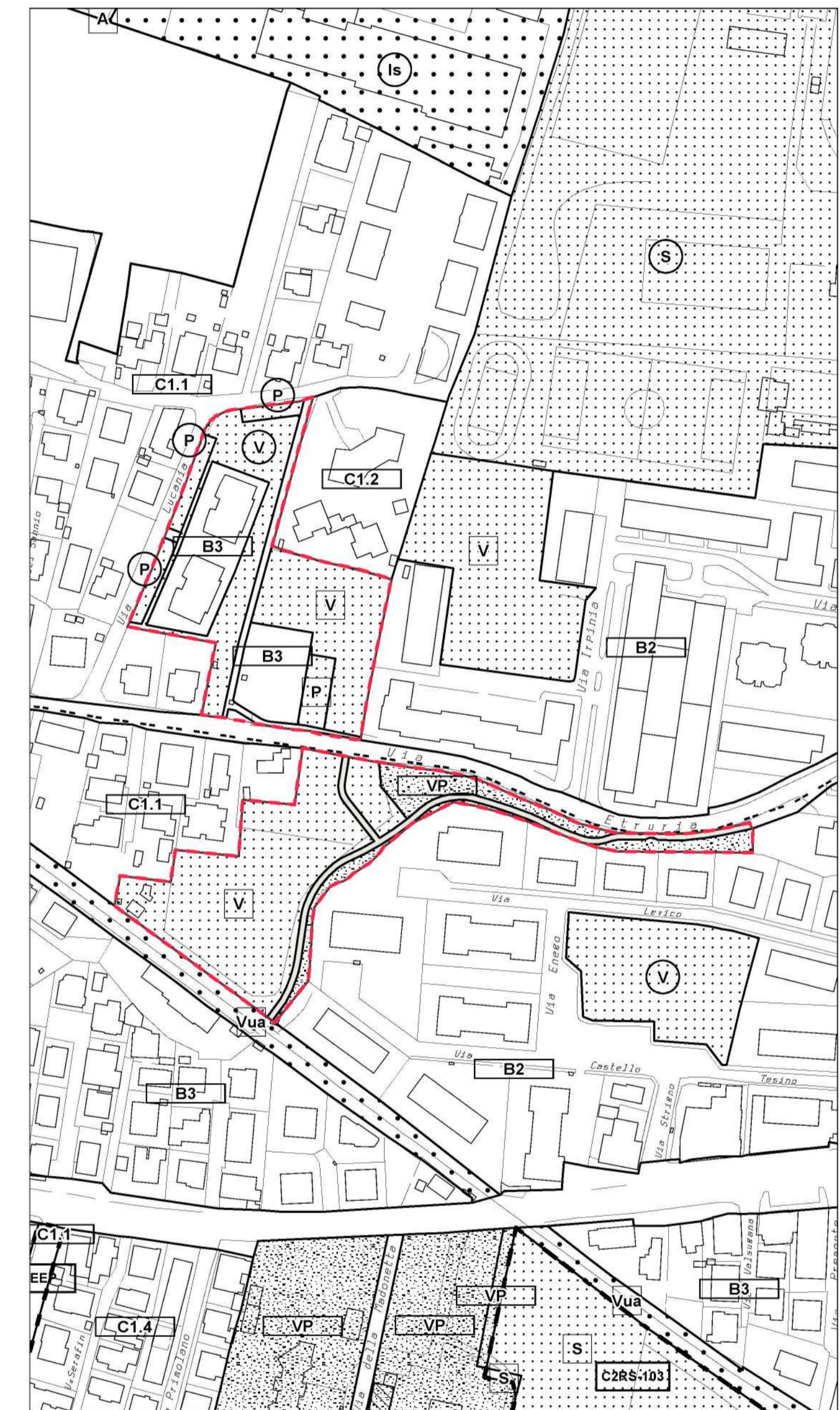

LEGENDA

= Ambito di Variante puntuale al PI n. 57

= ZTO B3 (NTSA, art. 8)

= ZTO V - verde attrezzato a parco e gioco esistente/di progetto (NTSA, art. 56)

= ZTO P - parcheggio esistente / di progetto (NTSA, art. 57)

= Viabilità di progetto (NTSA, art. 61)

= Verde privato (NTSA, art. 67)