

ING. CARLO TONON

Via Roma, 105  
I-35038 Pieve di Sacco (Pd)  
T. +39 049 9748614  
F. +39 049 974861  
M. info@carlotonon.com  
P. carlo.tonon@ingem.it  
T. +39 348 3042664

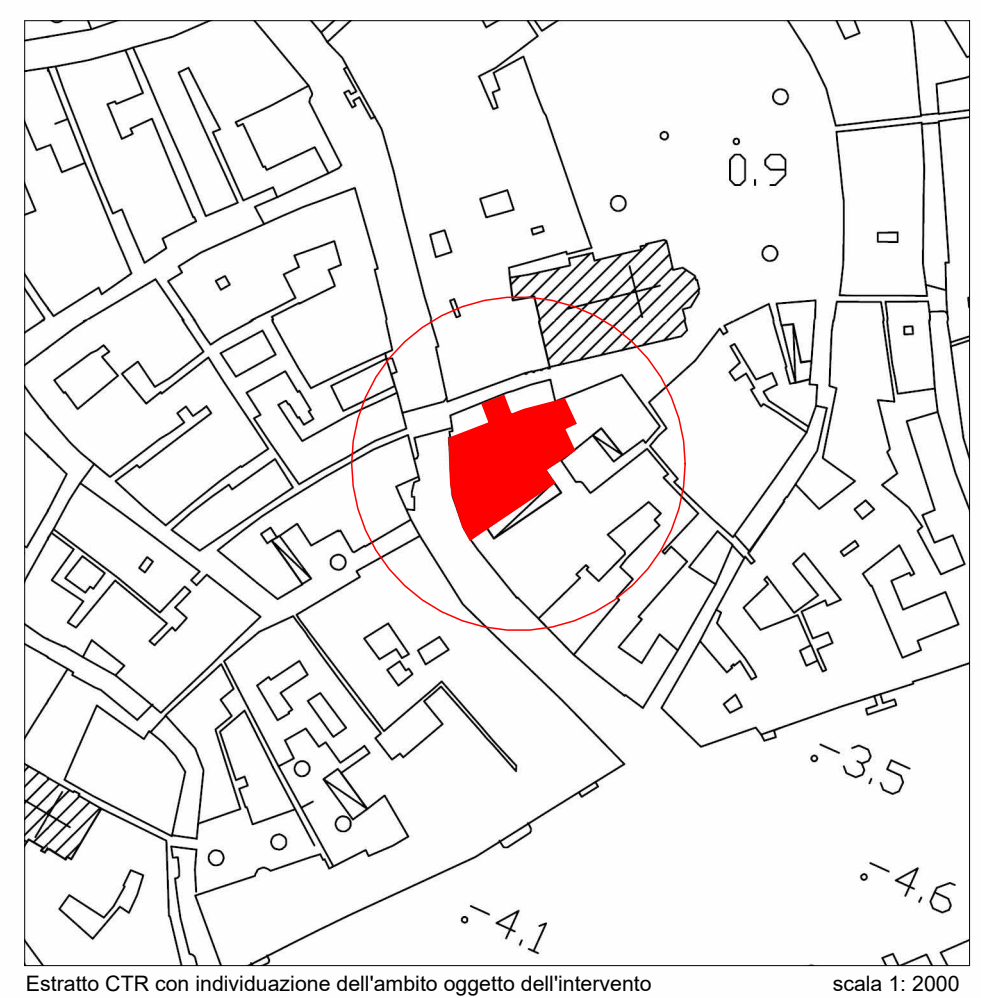

UVA ASSOCIATI  
URBAN E VERTICAL ARCHITECTURES

Via Cesare Cadorini 2  
I-30173 Venezia (Ve)  
T. +39 041 5252477  
F. +39 041 5252491  
M. info@uva.it  
P. uva@uva.it  
T. +39 326758372

responsabile del progetto/project manager:  
Ing. Carlo Tonon

Strutture:  
Ing. Alberto Scarpa

Architettonico:  
UVA ASSOCIATI  
Arch. Fabrizio Marcentia

Collaboratori:  
Geom. Michele Zampieri

committente/client  
Al Duca D'Aosta S.p.a.  
Piazza Quattro Novembre, 4  
20124 - Milano MI

lavoro/object  
Procedura di "Sportello Unico per le Attività Produttive" di cui D.P.R. 160/2010 e Legge Regionale 55/2012, art. 4 per ristrutturazione, ampliamento e ripristino d'unità edilizia consolidata e cambio d'uso da residenziale a commerciale. Immobile sito in San Polo 2092 - 2093 in Venezia Fg. VE Map. 1349-1353-2006

tavola/plan  
STATO DI PROGETTO  
PROSPETTI

TAVOLA PRECEDENTE						
commissa/protocol	fase/phase	lotto	opere / works	scala / scale	data / date	numero / number
254	PC	00	.	1 : 50	04.2023	07

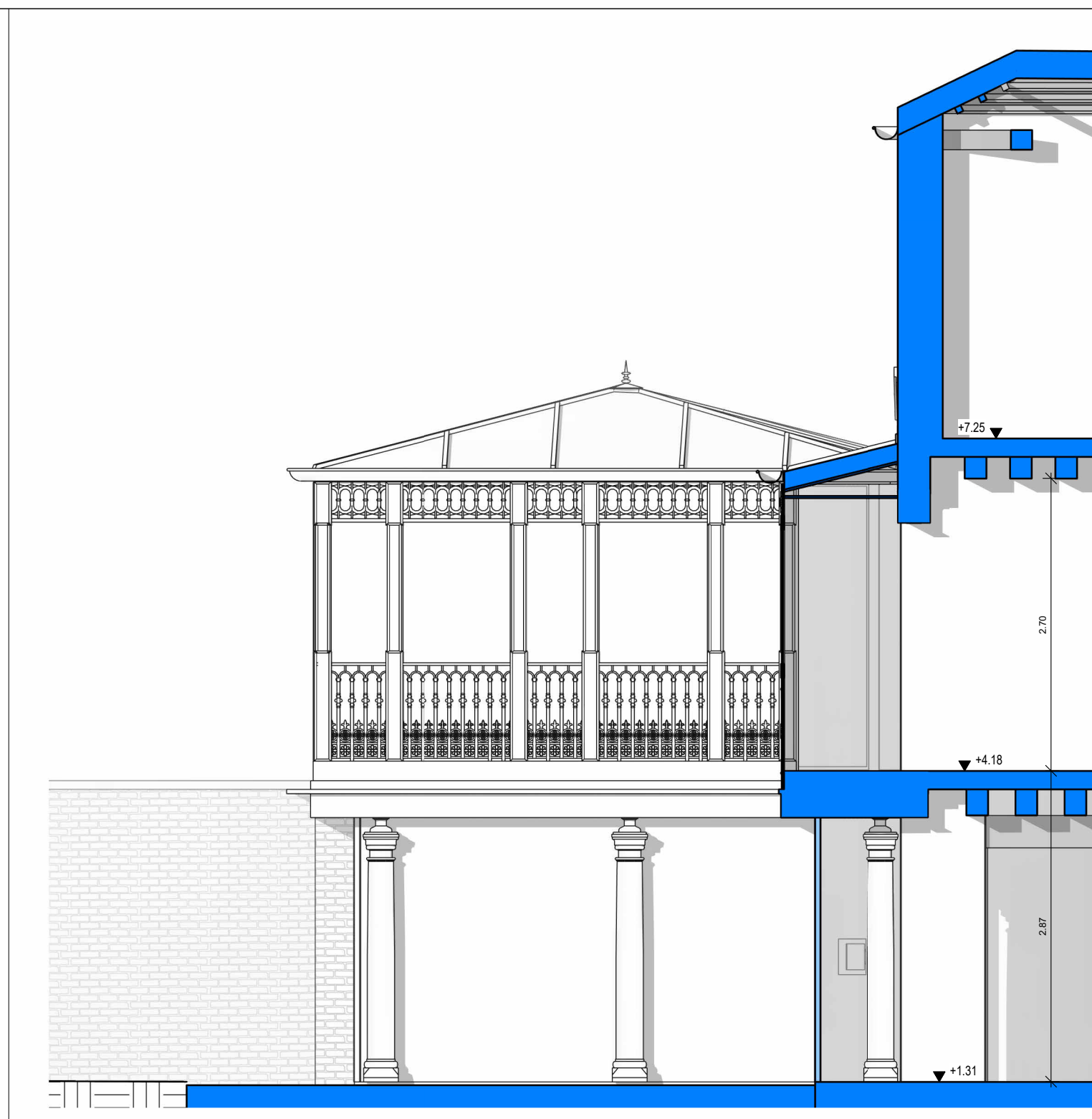

PROSPETTO OVEST INT. STATO DI PROGETTO  
Scala 1 : 50 | STATO DI PROGETTO

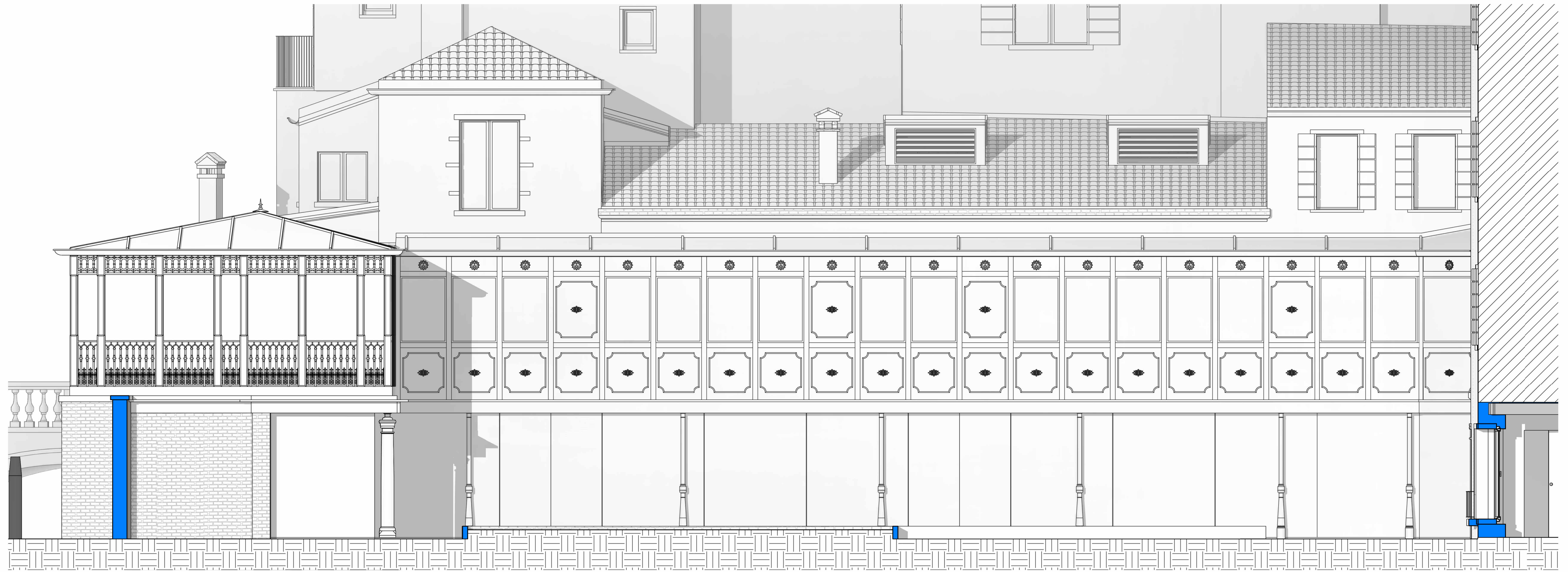

PROSPETTO SUD - STATO DI PROGETTO  
Scala 1 : 50 | STATO DI PROGETTO

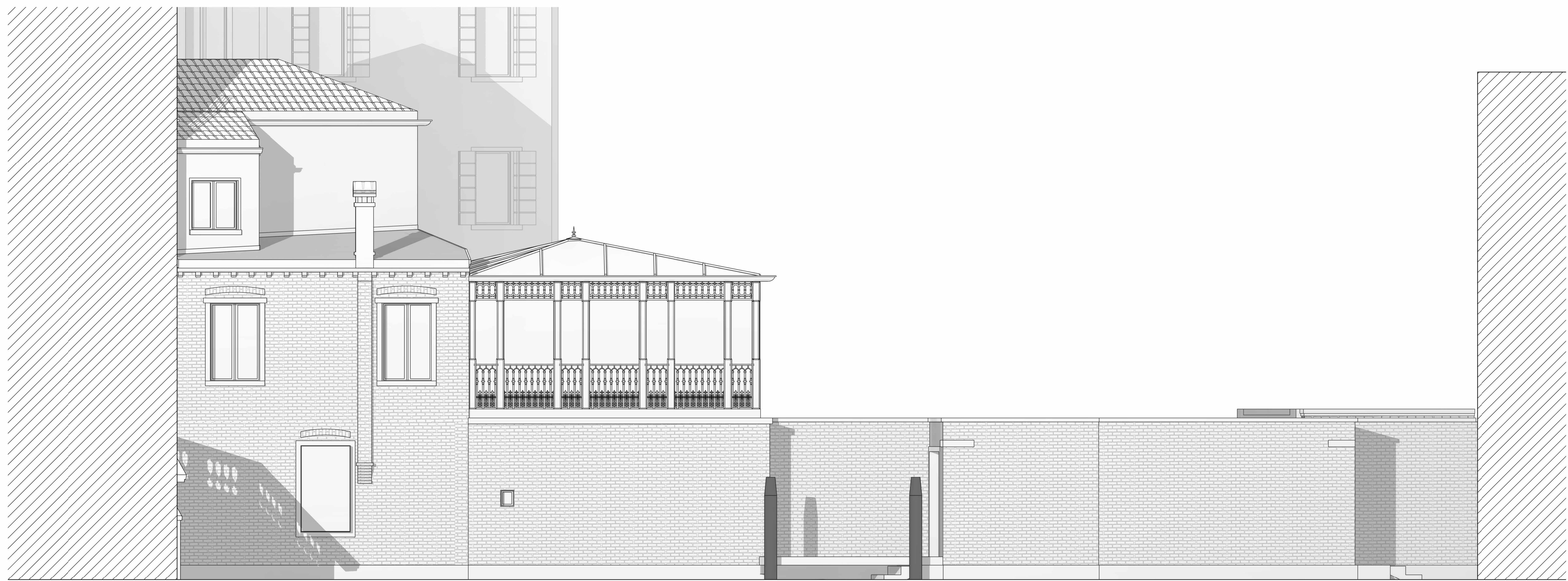

PROSPETTO OVEST - STATO DI PROGETTO  
Scala 1 : 50 | STATO DI PROGETTO

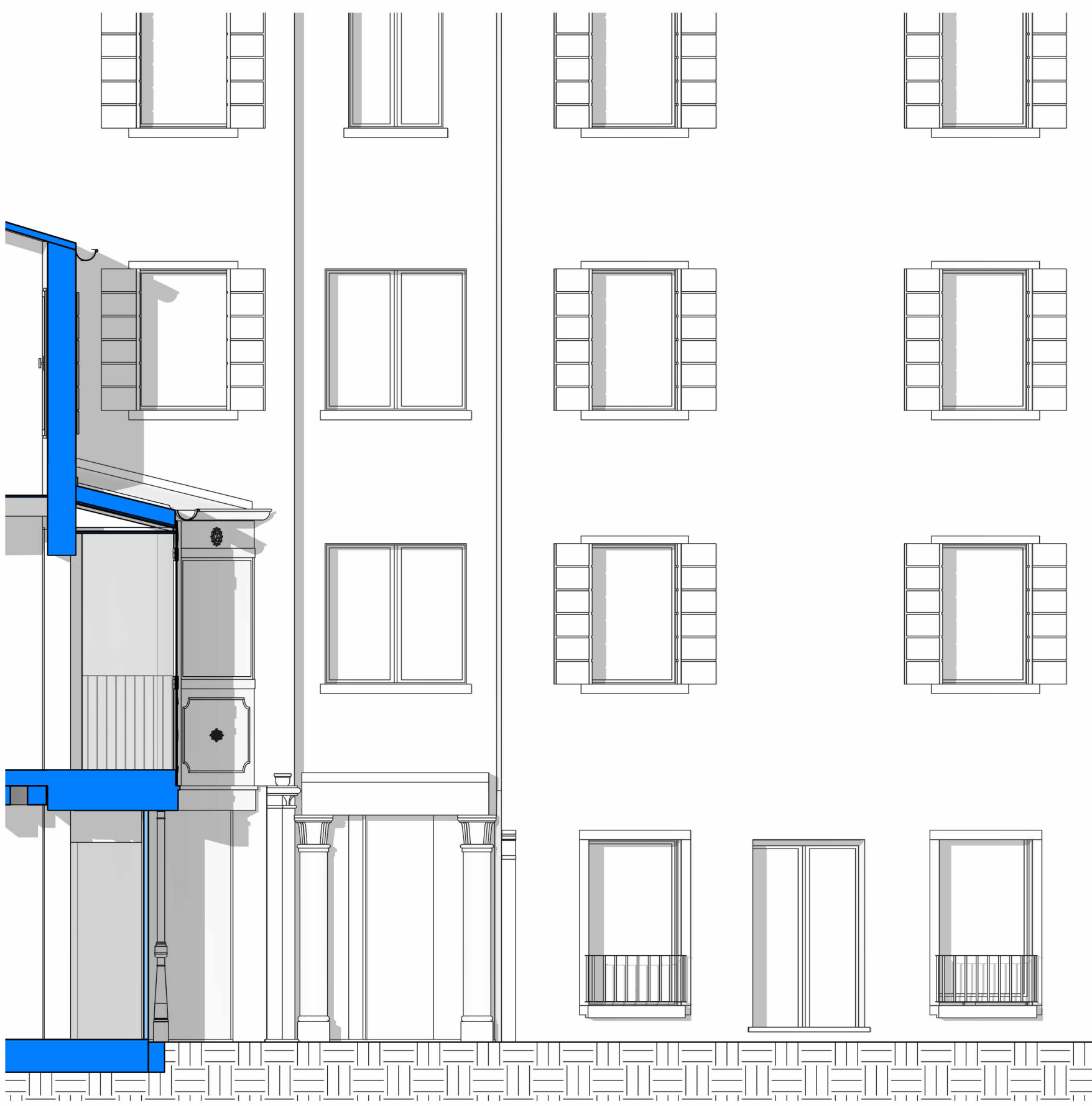

PROSPETTO EST INT. STATO DI PROGETTO  
Scala 1 : 50 | STATO DI PROGETTO



PROSPETTO NORD - STATO DI PROGETTO  
Scala 1 : 50 | STATO DI PROGETTO

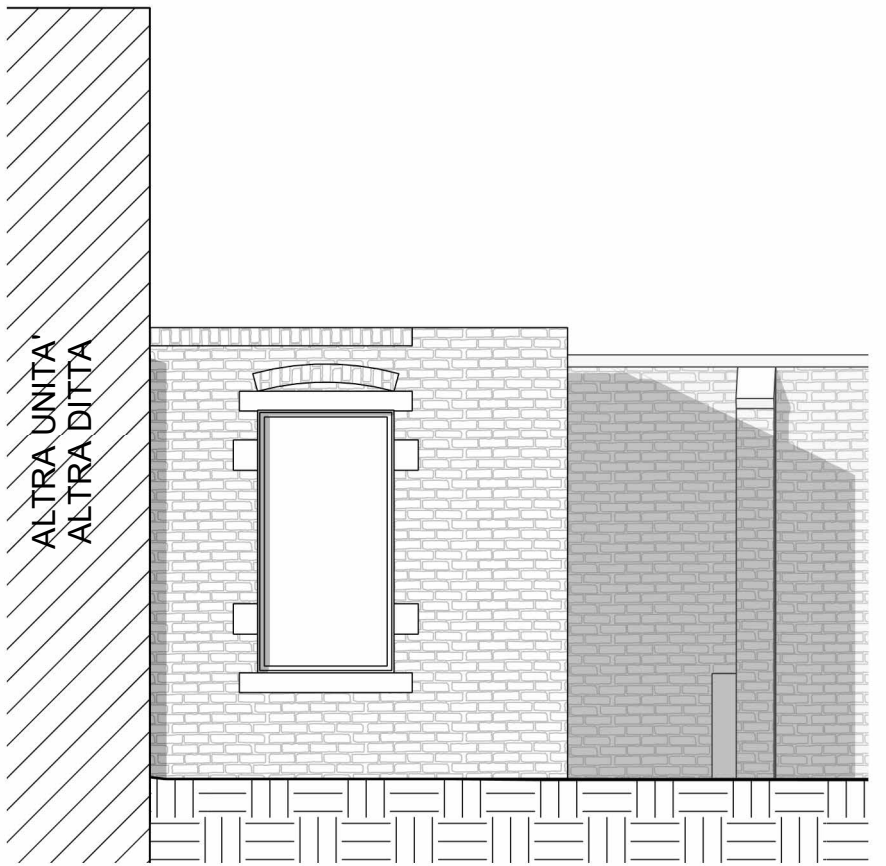

PROSPETTO EST - STATO DI PROGETTO  
Scala 1 : 50 | STATO DI PROGETTO

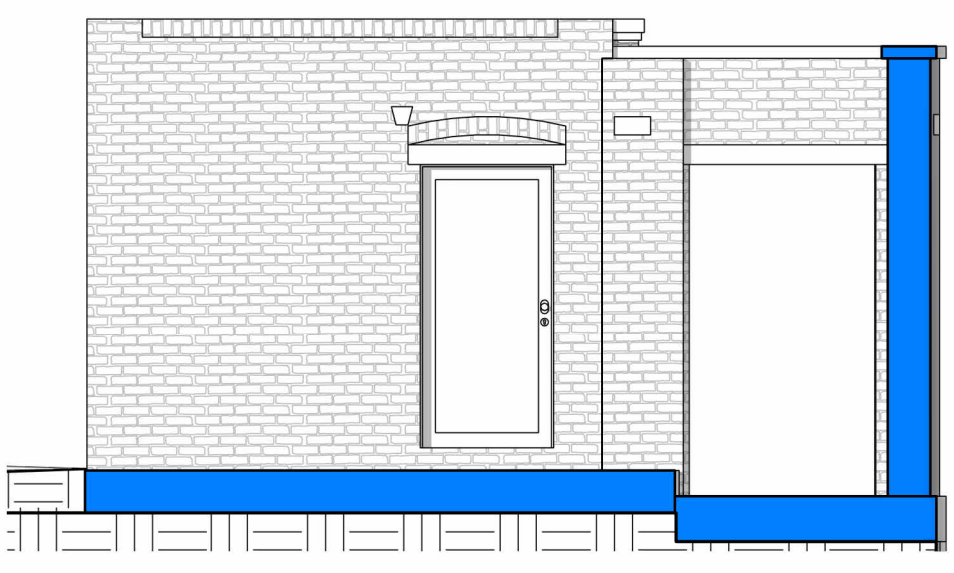

PROSPETTO NORD STATO DI PROGETTO  
Scala 1 : 50 | STATO DI PROGETTO