

Prospetto Sud

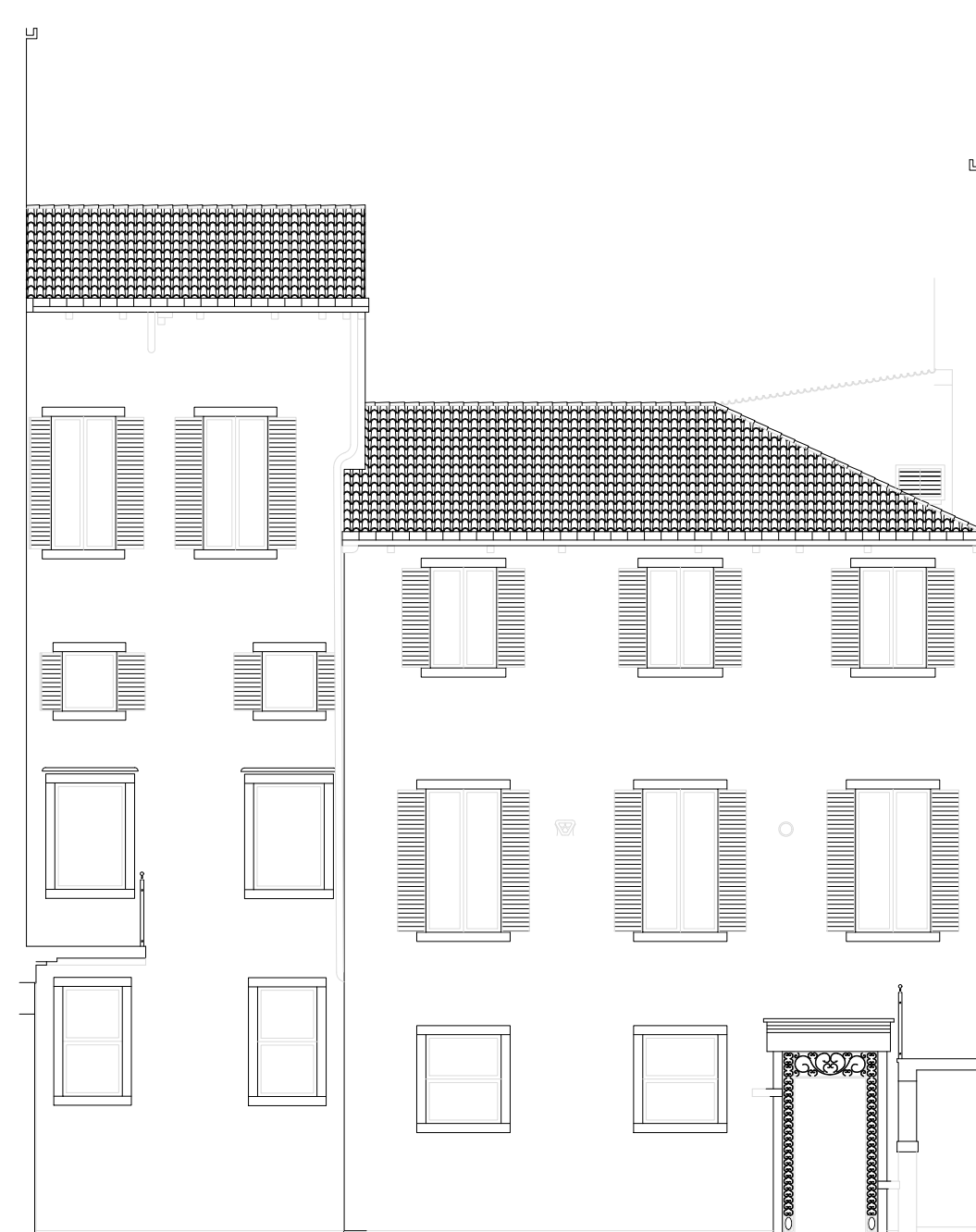

Prospetto Nord

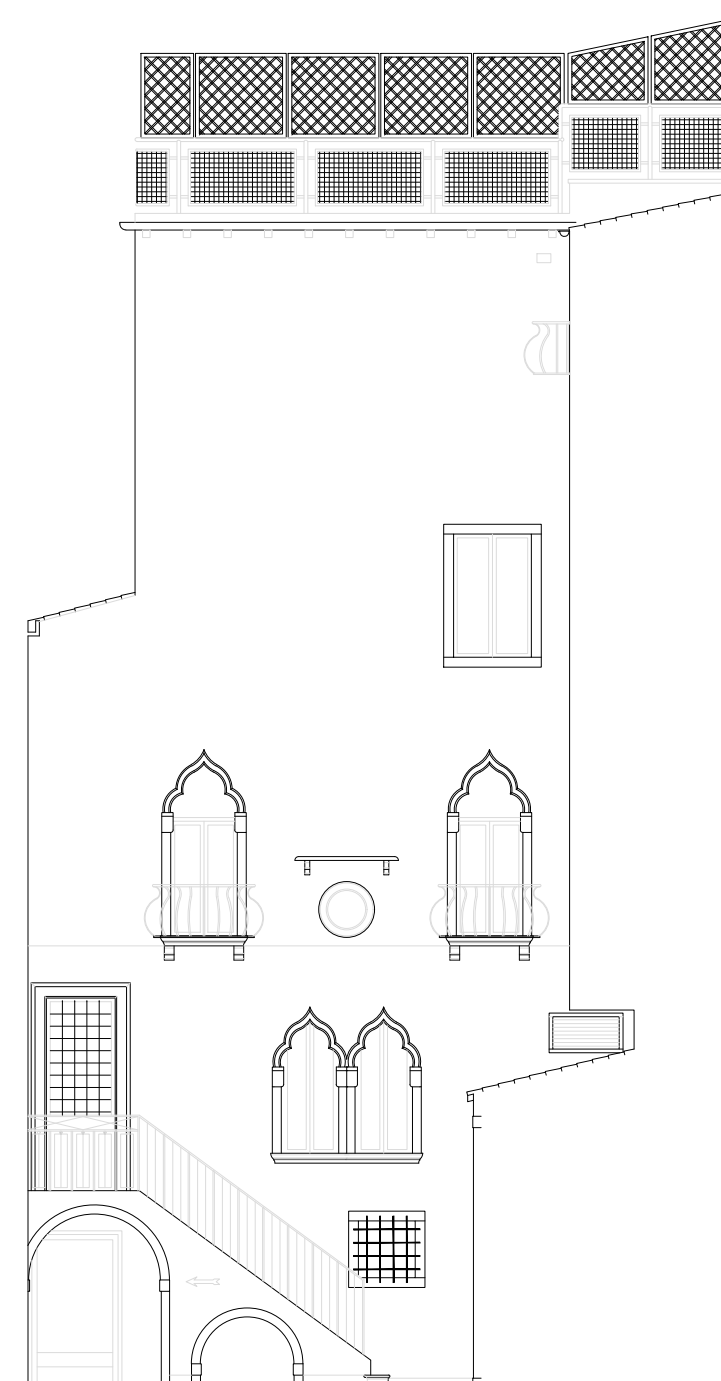

Prospetto Ovest



Prospetto Est



AREA  
MONUMENTALE  
ALTRA  
PROPRIETA'

<b>proprietà</b> GABRIELLI SANDWIRTH SRL Riva Degli Schiavoni - Castello 4110 - Venezia C.F./P. IVA 04622640276	<b>immobile in oggetto</b> HOTEL GABRIELLI Riva Degli Schiavoni, Castello 4110 Venezia
<b>legale rappresentante</b> Michael Kluge	<b>dati catastali - Catasto Urbano di Venezia</b> foglio 16 mappale 1973 sub 8
<b>progetto architettonico</b> Arch. Sandro Bisi   Bisi Associati San Martino Sestiro 872 - 30142 Isola di Burano Venezia www.bisa.eu   sandro@bisa.eu   bisassociati@pec.it	

**07/09**  
**GAB**  
**PDC**

Ristrutturazione immobile denominato 'Hotel Gabrielli'  
sito in Riva degli Schiavoni, Castello civ. 4110, Venezia  
**PDC**  
**PROC. SUAP - DPR 160/2010 E L.R. 55/2012, ART. 3**

**SDF**  
**SEZ**

STATO DI FATTO		SEZIONI	
revisione	data	dimensioni	codice disegno
VARIANTE 3	15/02/2023	907x707mm	GAB_SCIA IN VARIANTE 2.DWG

scala 1:100  
disegni | controllo  
S. Bisi