

**LES AIRELLES VENICE**  
 Fondamenta de Le Zitelle, Giudecca 32,33,34  
 30133 Venezia, Italia



**Committente:**  
 Project Giudecca Srl  
 Dott.ssa Anne Laure Sibille Marie Ollagnon

**Project Manager:**  
 PMB Consulting

**Progetto architettonico e strutturale:**  
 Venice Plan Ingegneria s.r.l.  
 Ing. Franco Forcellini  
 Ing. Damiano De Michiellis

**Consulenti per progettazione architettonica e paesaggistica:**  
 DENNISTON  
 arch. Jean Michel Gathy  
 arch. David Schoonbroodt

**Progetto impianti:**  
 AREATECNICA s.r.l.  
 Ing. Gianluca Vigne

**Progetto antincendio:**  
 Sicurtecno s.r.l.  
 Ing. Fabio Rocchesso  
 arch. Chiara Zanin

**Coordinatore della sicurezza:**  
 Venice Plan Ingegneria s.r.l.  
 geom. Mariano Barbero

**RINNOVO DEL COMPLESSO ALBERGHIERO LES AIRELLES VENICE**  
 Procedura di SUAP (DPR 160/2010 e L.R. 55/2012 art. 4)  
 STATO DI FATTO - PIANTA PIANO TERRA

**PALLADIO** TAVOLA  
 03

<b>ARCHITECTURE</b>	<b>APRILE 2023</b>	1:100
Document family: <b>G</b>	Phase: <b>BP</b>	Subdiv-Zone: <b>PAL</b>
Discipline: <b>ARC</b>	Floor: <b>L0</b>	Document type: <b>PLN</b>
Sheet code: <b>001</b>		

Revision	Description	Date

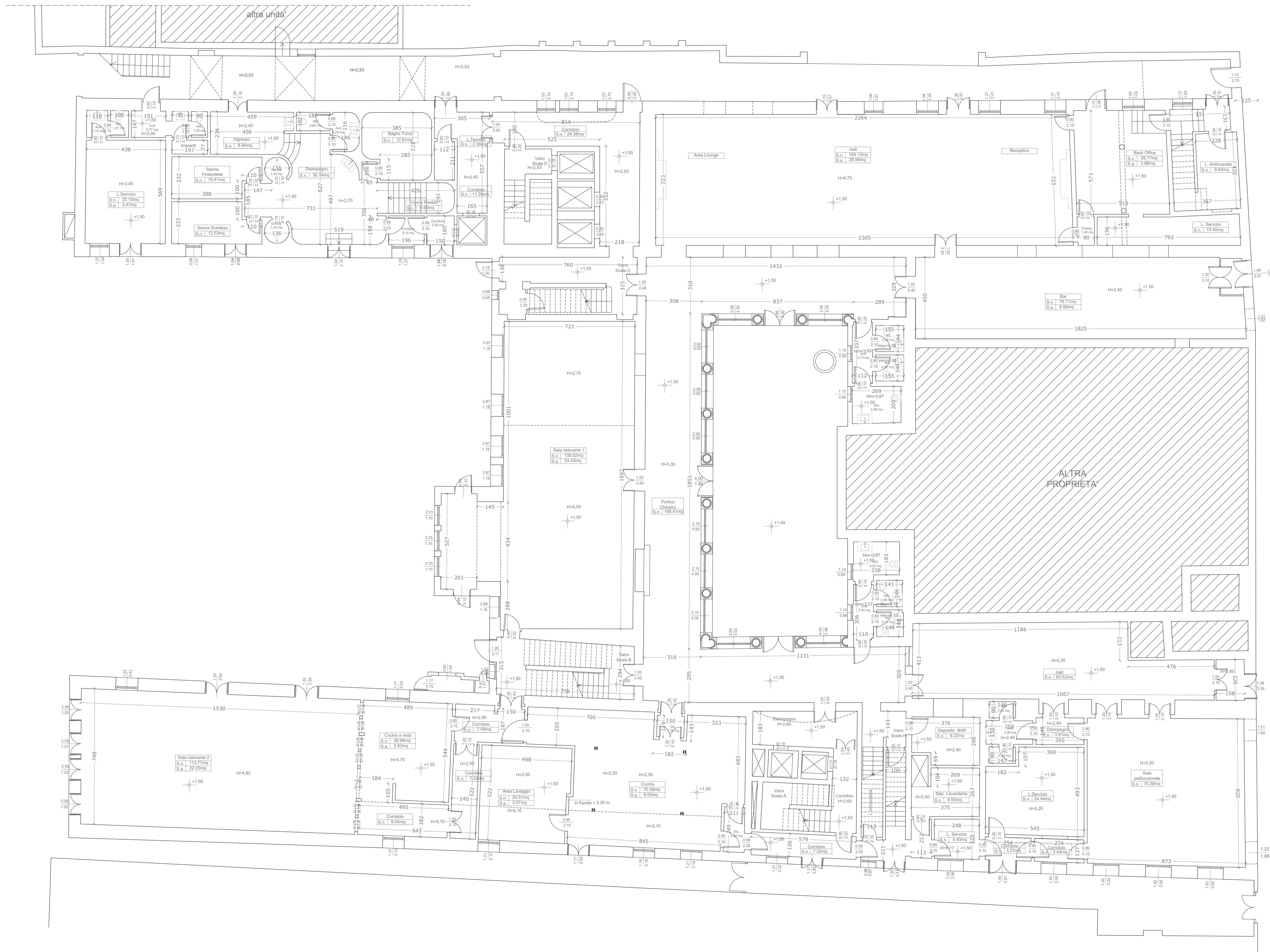

**LES AIRELLES VENICE**  
 Fondamenta de Le Zitelle, Giudecca 32,33,34  
 30133 Venezia, Italia



**Committente:**  
 Project Giudecca Srl  
 Dott.ssa Anne Laure Sibille Marie Ollagnon

**Project Manager:**  
 PMB Consulting

**Progetto architettonico e strutturale:**  
 Venice Plan Ingegneria s.r.l.  
 Ing. Franco Forcellini  
 Ing. Damiano De Michiels

**Consulenti per progettazione architettonica e paesaggistica:**  
 DENNISTON  
 arch. Jean Michel Gathy  
 arch. David Schoonbroodt

**Progetto impianti:**  
 AREATECNICA s.r.l.  
 Ing. Gianluca Vigne

**Progetto antincendio:**  
 Sicurtecno s.r.l.  
 Ing. Fabio Rocchesso  
 arch. Chiara Zanin

**Coordinatore della sicurezza:**  
 Venice Plan Ingegneria s.r.l.  
 geom. Mariano Barbero

**RINNOVO DEL COMPLESSO ALBERGHIERO LES AIRELLES VENICE**  
 Procedura di SUAP (DPR 160/2010 e L.R. 55/2012 art. 4)  
 PROGETTO - PIANTA PIANO TERRA

**PALLADIO** TAVOLA  
 04

<b>ARCHITECTURE</b>	<b>APRILE 2023</b>	1:100
Document family: <b>G</b>	Phase: <b>BP</b>	Subdiv-Zone: <b>PAL</b>
Discipline: <b>ARC</b>	Floor: <b>L0</b>	Document type: <b>PLN</b>
Sheet code: <b>002</b>		

Revision	Description	Date

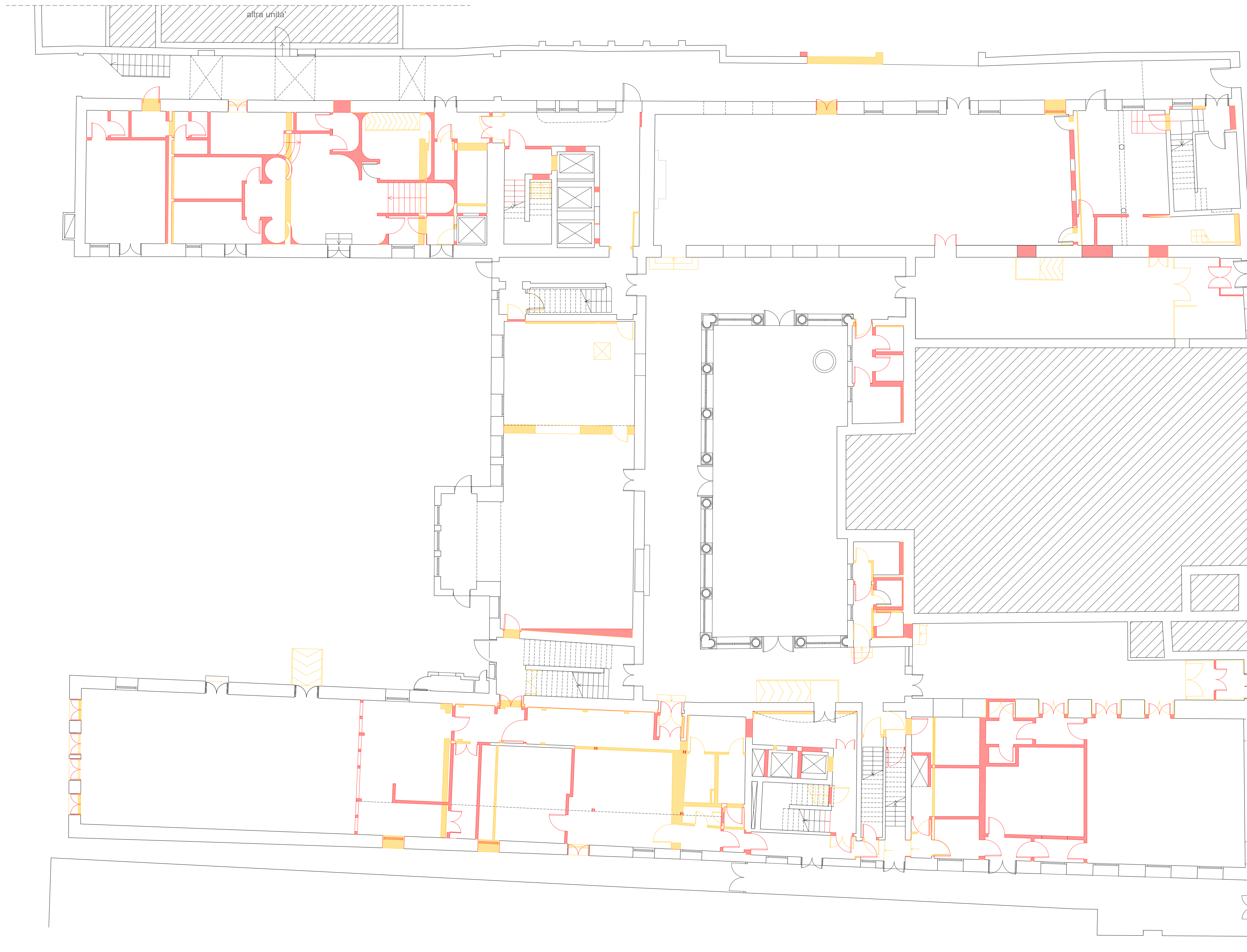

**LES AIRELLES VENICE**  
 Fondamenta de Le Zitelle, Giudecca 32,33,34  
 30133 Venezia, Italia



**Committente:**  
 Project Giudecca Srl  
 Dott.ssa Anne Laure Sibille Marie Ollagnon

**Project Manager:**  
 PMB Consulting

**Progetto architettonico e strutturale:**  
 Venice Plan Ingegneria s.r.l.  
 Ing. Franco Forcellini  
 Ing. Damiano De Michiellis

**Consulenti per progettazione architettonica e paesaggistica:**  
 DENNISTON  
 arch. Jean Michel Gathy  
 arch. David Schoonbroodt

**Progetto antincendio:**  
 Scurtecno s.r.l.  
 Ing. Fabio Rocchesso  
 arch. Chiara Zanin

**Progetto impianti:**  
 AREATECNICA s.r.l.  
 Ing. Gianluca Vigne

**Coordinatore della sicurezza:**  
 Venice Plan Ingegneria s.r.l.  
 geom. Mariano Barbero

**RINNOVO DEL COMPLESSO ALBERGHIERO LES AIRELLES VENICE**  
 Procedura di SUAP (DPR 160/2010 e L.R. 55/2012 art. 4)  
 COMPARATIVA - PIANTA PIANO TERRA

**PALLADIO** TAVOLA  
 05

ARCHITECTURE	APRILE 2023	1:100
Document family: G	Phase: BP	Subdiv-Zone: PAL
Discipline: ARC	Floor: L0	Document type: PLN
Sheet code: 003		

Revision	Description	Date

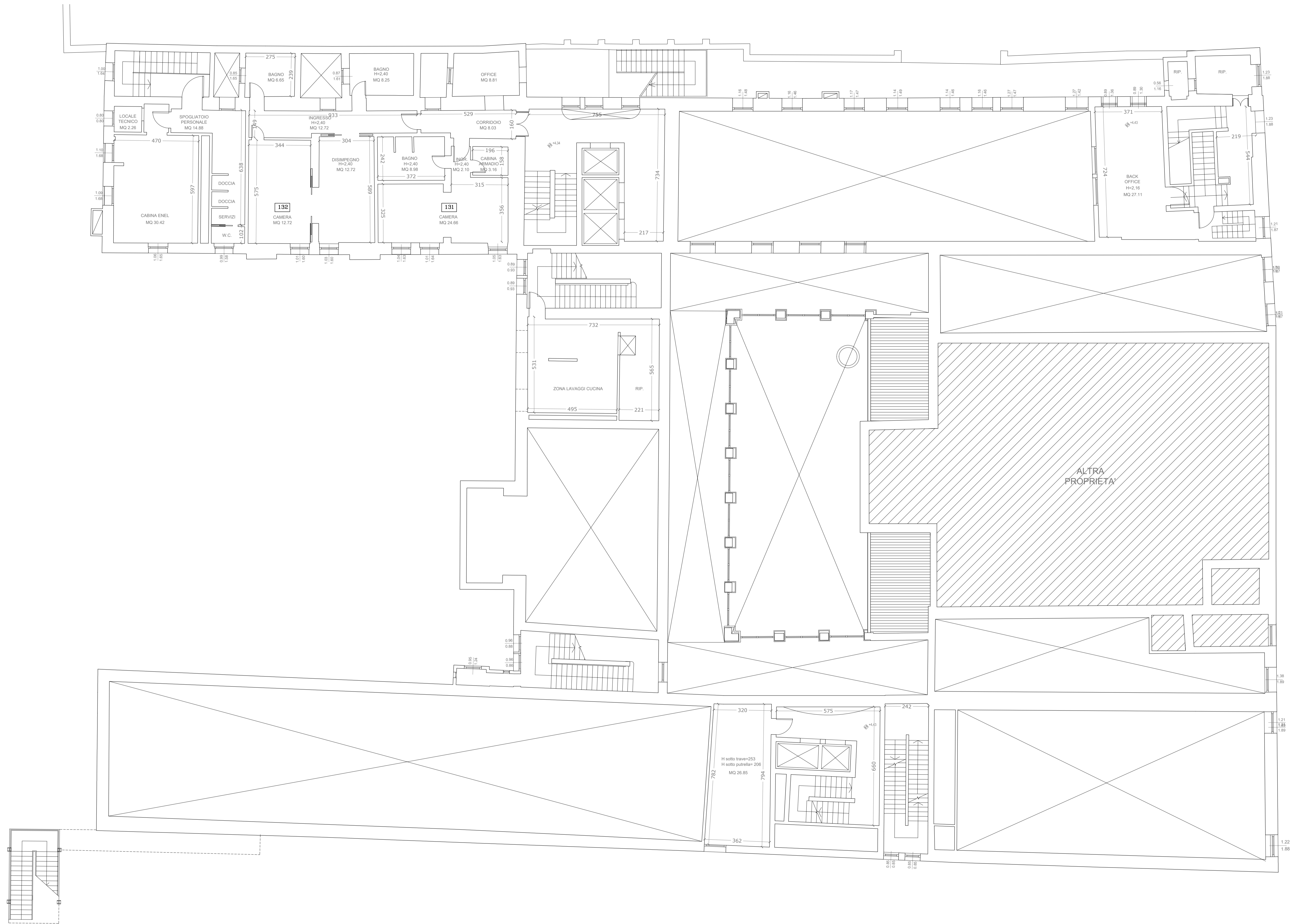

**LES AIRELLES VENICE**  
 Fondamenta de Le Zitelle, Giudecca 32,33,34  
 30133 Venezia, Italia



**Committente:**  
 Project Giudecca Srl  
 Dott.ssa Anne Laure Sibille Marie Ollagnon

**Project Manager:**  
 PMB Consulting

**Progetto architettonico e strutturale:**  
 Venice Plan Ingegneria s.r.l.  
 Ing. Franco Forcellini  
 Ing. Damiano De Michielis

**Consulenti per progettazione architettonica e paesaggistica:**  
 DENNISTON  
 arch. Jean Michel Gathy  
 arch. David Schoonbroodt

**Progetto impianti:**  
 AREATECNICA s.r.l.  
 Ing. Gianluca Vigna

**Progetto antincendio:**  
 Sicurtecno s.r.l.  
 Ing. Fabio Rocchesso  
 arch. Chiara Zanin

**Coordinatore della sicurezza:**  
 Venice Plan Ingegneria s.r.l.  
 geom. Mariano Barbero

**RINNOVO DEL COMPLESSO ALBERGHIERO LES AIRELLES VENICE**  
 Procedura di SUAP (DPR 160/2010 e L.R. 55/2012 art. 4)  
 STATO DI FATTO - PIANTA PIANO AMMEZZATO

**PALLADIO** TAVOLA  
 06

ARCHITECTURE	APRILE 2023	1:100
Document family: G	Phase: BP	Building Zone: PAL
Discipline: ARC	Floor: MO	Document type: PLN
Sheet code: 001		

Revision	Description	Date

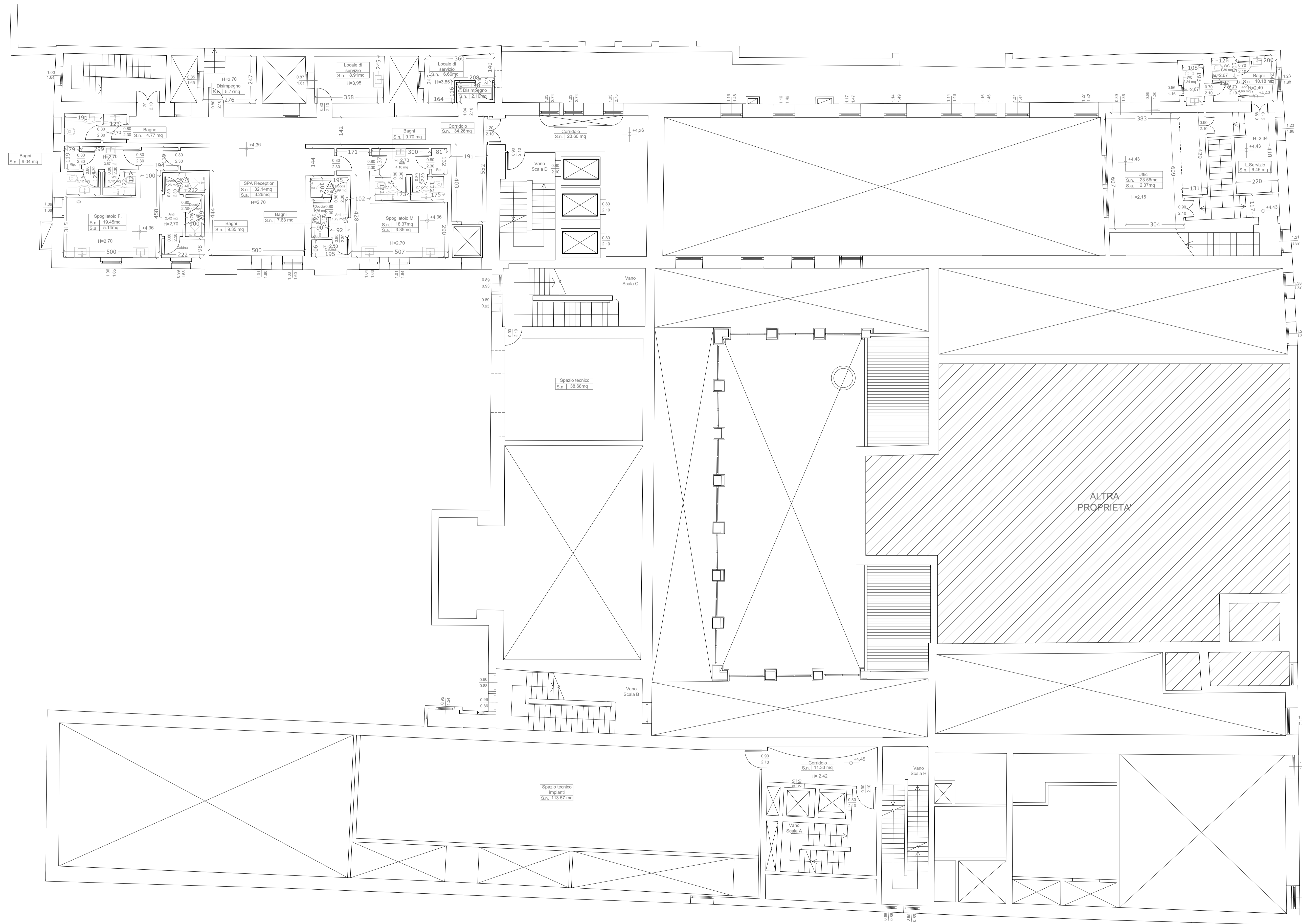

**LES AIRELLES VENICE**  
 Fondamenta de Le Zitelle, Giudecca 32,33,34  
 30133 Venezia, Italia



**Committente:**  
 Project Giudecca Srl  
 Dott.ssa Anne Laure Sibille Marie Ollagnon

**Project Manager:**  
 PMB Consulting

**Progetto architettonico e strutturale:**  
 Venice Plan Ingegneria s.r.l.  
 Ing. Franco Forcellini  
 Ing. Damiano De Micheliis

**Consulenti per progettazione architettonica e paesaggistica:**  
 DENNISTON  
 arch. Jean Michel Gathy  
 arch. David Schoonbroodt

**Progetto impianti:**  
 AREATECNICA s.r.l.  
 Ing. Gianluca Vigne

**Progetto antincendio:**  
 Sicurtecno s.r.l.  
 Ing. Fabio Rocchesso  
 arch. Chiara Zanin

**Coordinatore della sicurezza:**  
 Venice Plan Ingegneria s.r.l.  
 geom. Mariano Barbero

**RINNOVO DEL COMPLESSO ALBERGHIERO LES AIRELLES VENICE**  
 Procedura di SUAP (DPR 160/2010 e L.R. 55/2012 art. 4)  
 PROGETTO - PIANTA PIANO AMMEZZATO

**PALLADIO** TAVOLA  
 07

<b>ARCHITECTURE</b>	<b>APRILE 2023</b>	1:100
Document family: <b>G</b>	Phase: <b>BP</b>	Building Zone: <b>PAL</b>
Discipline: <b>ARC</b>	Floor: <b>MO</b>	Document type: <b>PLN</b>
Sheet code: <b>002</b>		

Revision	Description	Date

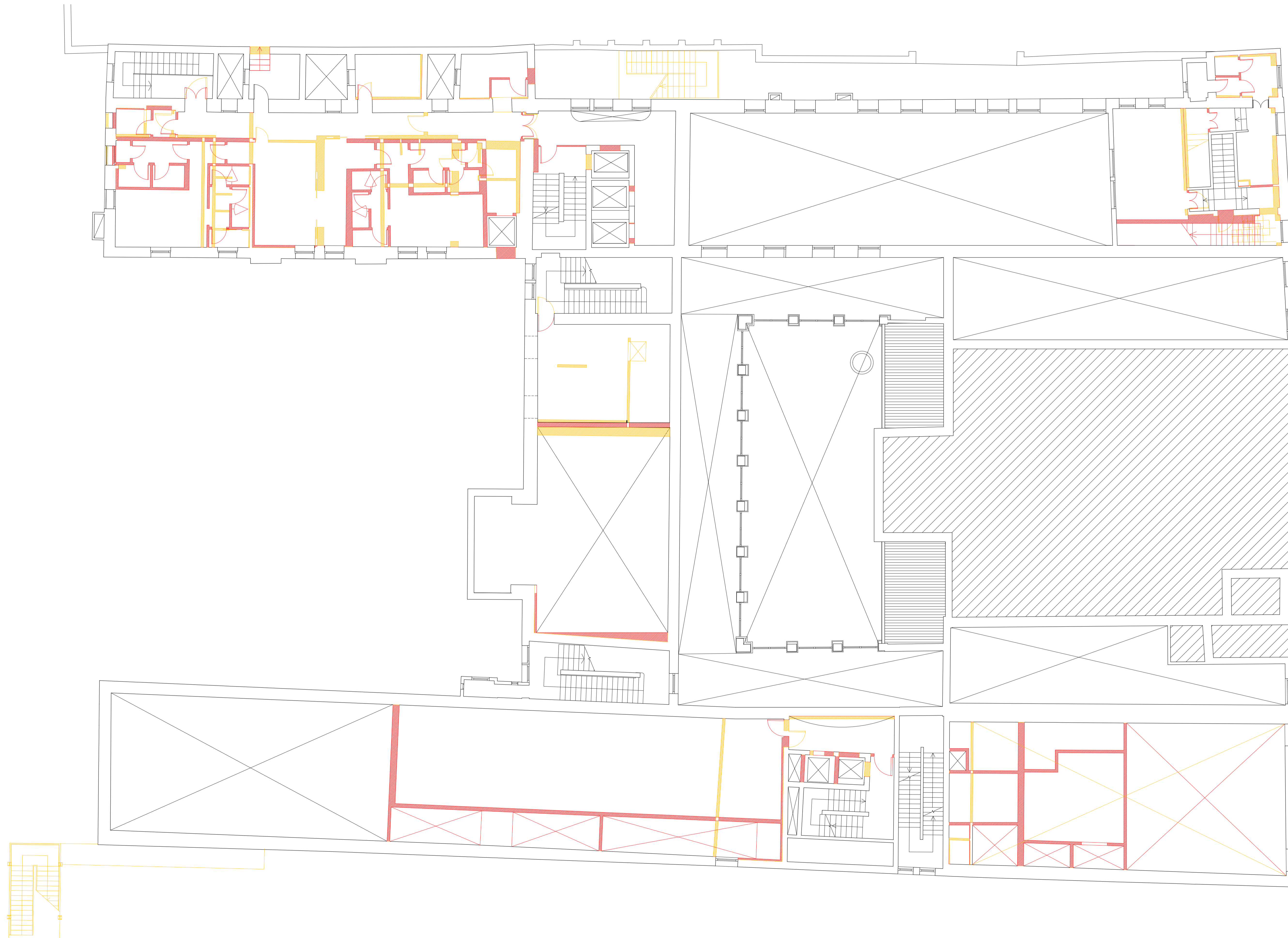

**LES AIRELLES VENICE**  
 Fondamenta de Le Zitelle, Giudecca 32,33,34  
 30133 Venezia, Italia



**Committente:**  
 Project Giudecca Srl  
 Dott.ssa Anne Laure Sibille Marie Ollagnon

**Project Manager:**  
 PMB Consulting

**Progetto architettonico e strutturale:**  
 Venice Plan Ingegneria s.r.l.  
 Ing. Franco Forcellini  
 Ing. Damiano De Michielis

**Consulenti per progettazione architettonica e paesaggistica:**  
**DENNISTON**  
 arch. Jean Michel Gathy  
 arch. David Schoonbroodt

**Progetto antincendio:**  
 Scurtecno s.r.l.  
 Ing. Fabio Rocchesso  
 arch. Chiara Zanin

**Progetto impianti:**  
 AREATECNICA s.r.l.  
 Ing. Gianluca Vigna

**Coordinatore della sicurezza:**  
 Venice Plan Ingegneria s.r.l.  
 geom. Mariano Barbero

**RINNOVO DEL COMPLESSO ALBERGHIERO LES AIRELLES VENICE**  
 Procedura di SUAP (DPR 160/2010 e L.R. 55/2012 art. 4)  
 COMPARATIVA - PIANTA PIANO AMMEZZATO

**PALLADIO** TAVOLA  
 08

**ARCHITECTURE** **APRILE 2023** 1:100

Document family	Phase	Building Zone	Discipline	Floor	Document type	Sheet code
G	BP	PAL	ARC	MO	PLN	003

Revision	Description	Date

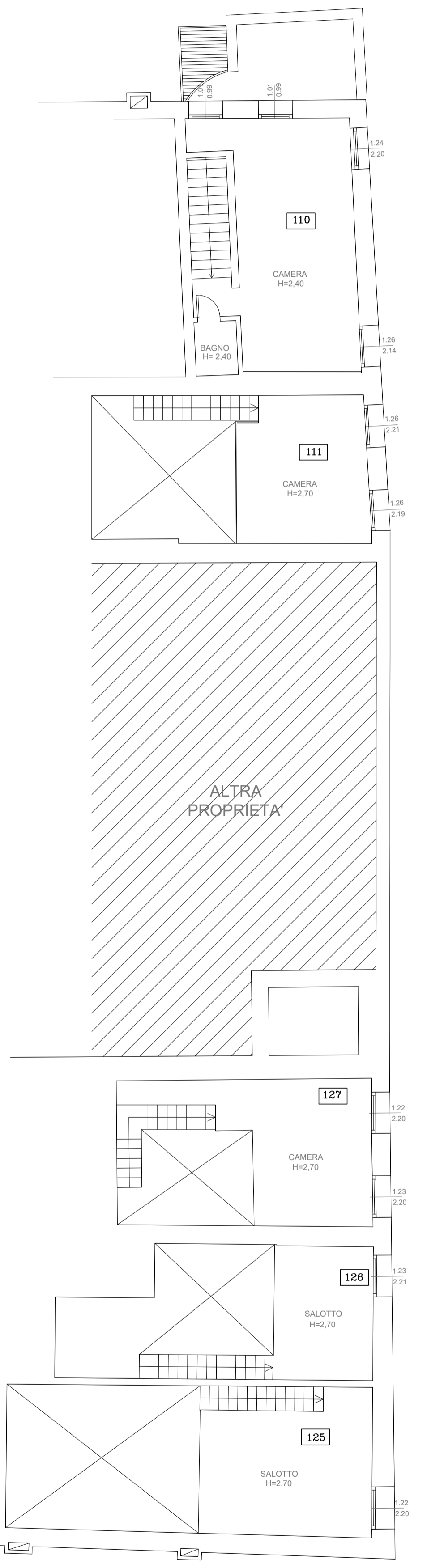
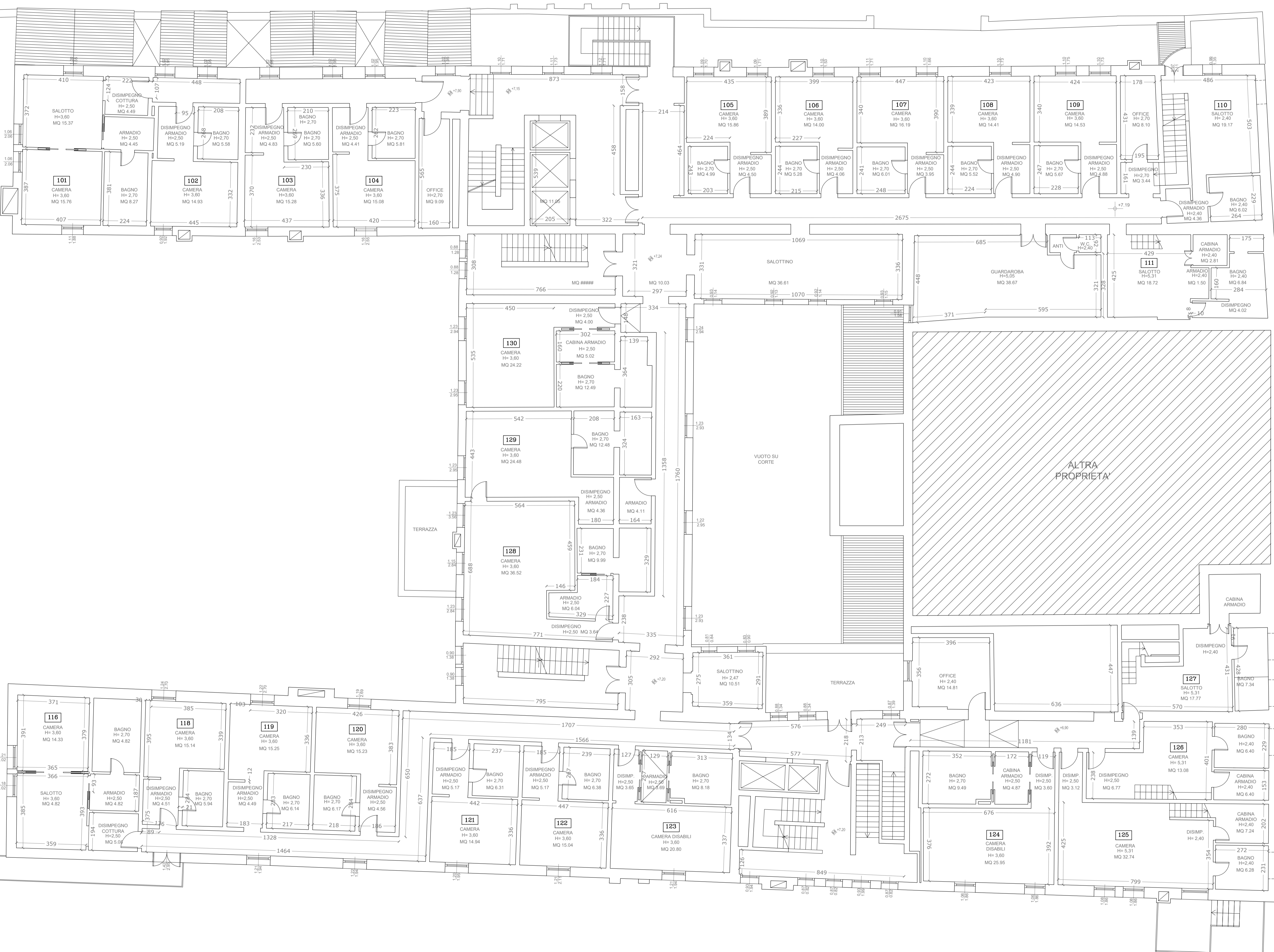

**LES AIRELLES VENICE**  
 Fondamenta de Le Zitelle, Giudecca 32,33,34  
 30133 Venezia, Italia



**Committente:**  
 Project Giudecca Srl  
 Dott.ssa Anne Laure Sibille Marie Ollagnon

**Project Manager:**  
 PMB Consulting

**Progetto architettonico e strutturale:**  
 Venice Plan Ingegneria s.r.l.  
 Ing. Franco Forcellini  
 Ing. Damiano De Michiellis

**Consulenti per progettazione architettonica e paesaggistica:**  
 DENNISTON  
 arch. Jean Michel Gathy  
 arch. David Schoonbroodt

**Progetto impianti:**  
 AREATECNICA s.r.l.  
 Ing. Gianluca Vigne

**Progetto antincendio:**  
 Sicurtecno s.r.l.  
 Ing. Fabio Rocchesso  
 arch. Chiara Zanin

**Coordinatore della sicurezza:**  
 Venice Plan Ingegneria s.r.l.  
 geom. Mariano Barbero

**RINNOVO DEL COMPLESSO ALBERGHIERO LES AIRELLES VENICE**  
 Procedura di SUAP (DPR 160/2010 e L.R. 55/2012 art. 4)  
 STATO DI FATTO - PIANTA PIANO PRIMO E SOPPALCHI

**PALLADIO** TAVOLA  
 09

ARCHITECTURE	APRILE 2023	1:100				
Document family	Phase	Substg-Zone	Discipline	Floor	Document type	Sheet code
G	BP	PAL	ARC	L1	PLN	001

Revision	Description	Date



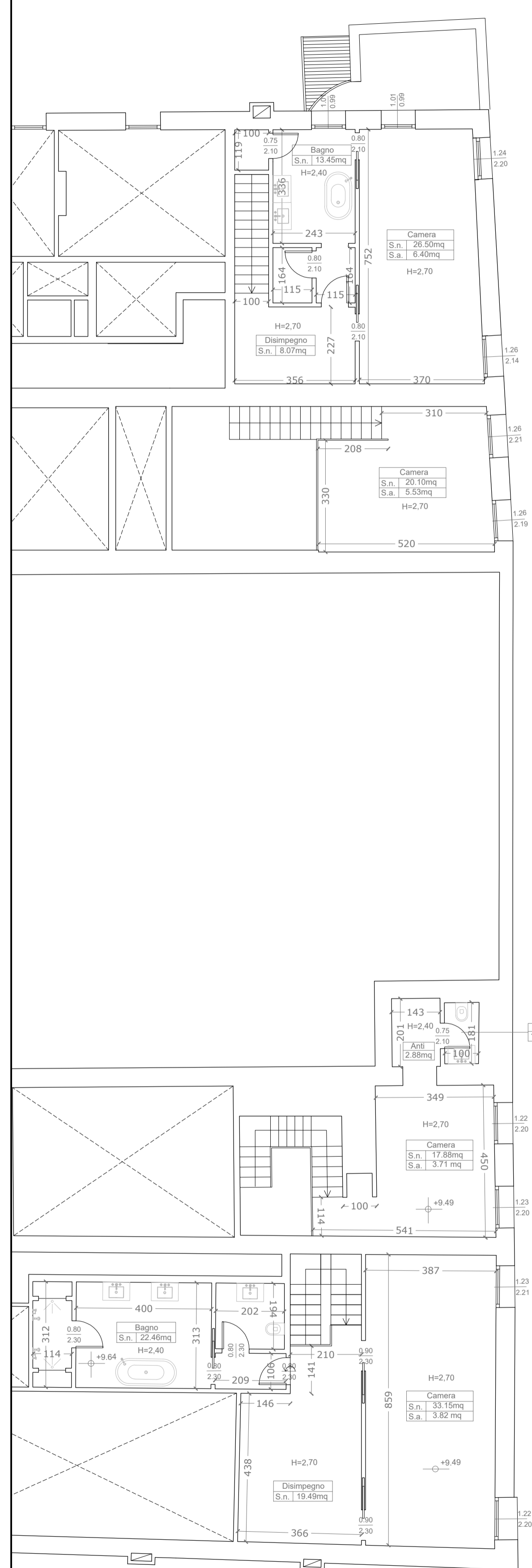
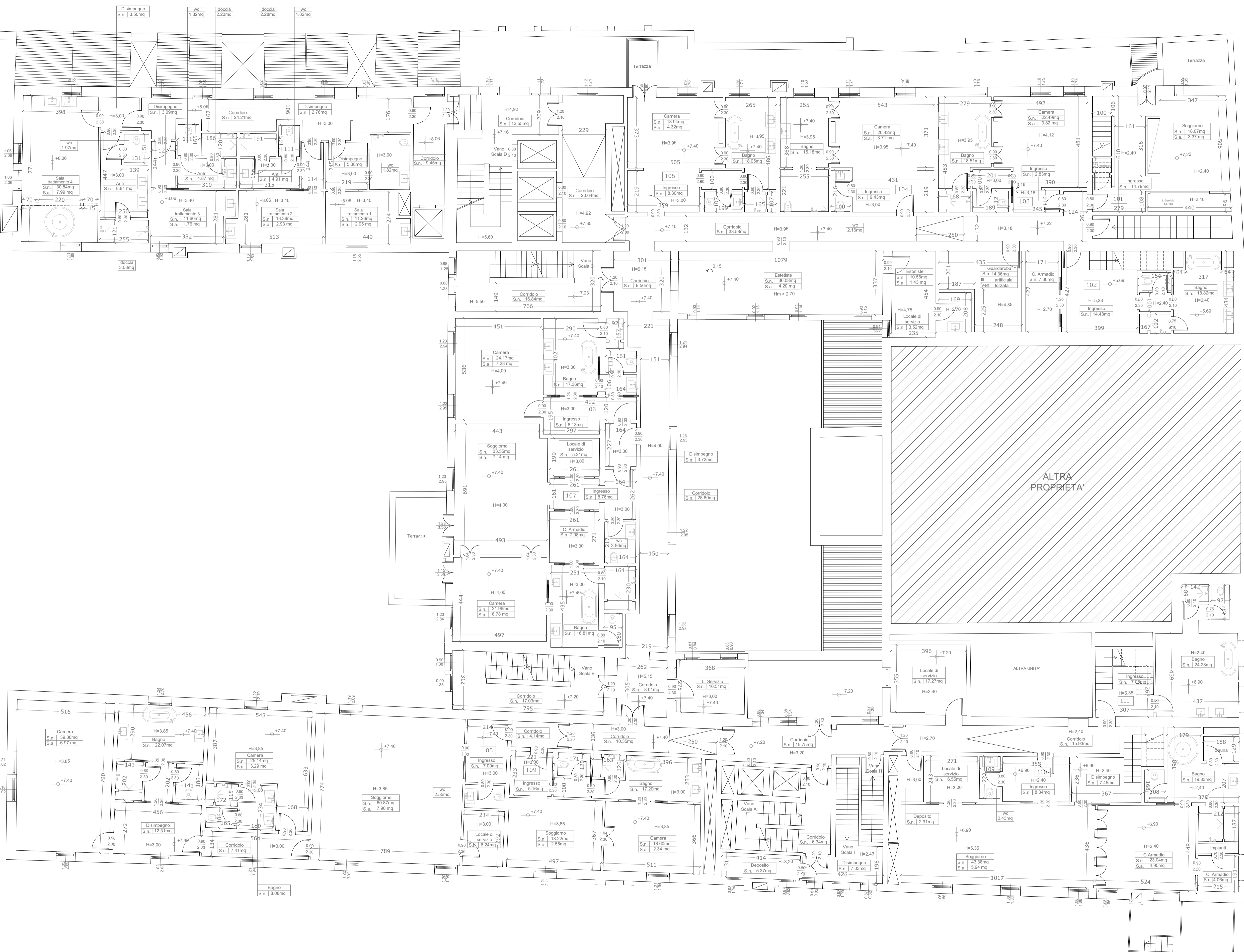

**LES AIRELLES VENICE**  
 Fondamenta de Le Zitelle, Giudecca 32,33,34  
 30133 Venezia, Italia



**Committente:**  
 Project Giudecca Srl  
 Dott.ssa Anne Laure Sibille Marie Ollagnon

**Project Manager:**  
 PMB Consulting

**Progetto architettonico e strutturale:**  
 Venice Plan Ingegneria s.r.l.  
 Ing. Franco Forcellini  
 Ing. Damiano De Michiellis

**Consulenti per progettazione architettonica e paesaggistica:**  
 DENNISTON  
 arch. Jean Michel Gathy  
 arch. David Schoonbroodt

**Progetto impianti:**  
 AREATECNICA s.r.l.  
 Ing. Gianluca Vigne

**Progetto antincendio:**  
 Sicurtecno s.r.l.  
 Ing. Fabio Rocchesso  
 arch. Chiara Zanin

**Coordinatore della sicurezza:**  
 Venice Plan Ingegneria s.r.l.  
 geom. Mariano Barbero

**RINNOVO DEL COMPLESSO ALBERGHIERO LES AIRELLES VENICE**  
 Procedura di SUAP (DPR 160/2010 e L.R. 55/2012 art. 4)  
 PROGETTO - PIANTA PIANO PRIMO E SOPPALCHI

**PALLADIO**  
 TAVOLA  
 10

<b>ARCHITECTURE</b>	<b>APRILE 2023</b>	1:100
Document family: <b>G</b>	Phase: <b>BP</b>	Substg-Zone: <b>PAL</b>
Discipline: <b>ARC</b>	Floor: <b>L1</b>	Document type: <b>PLN</b>
Sheet code: <b>002</b>		

Revision	Description	Date

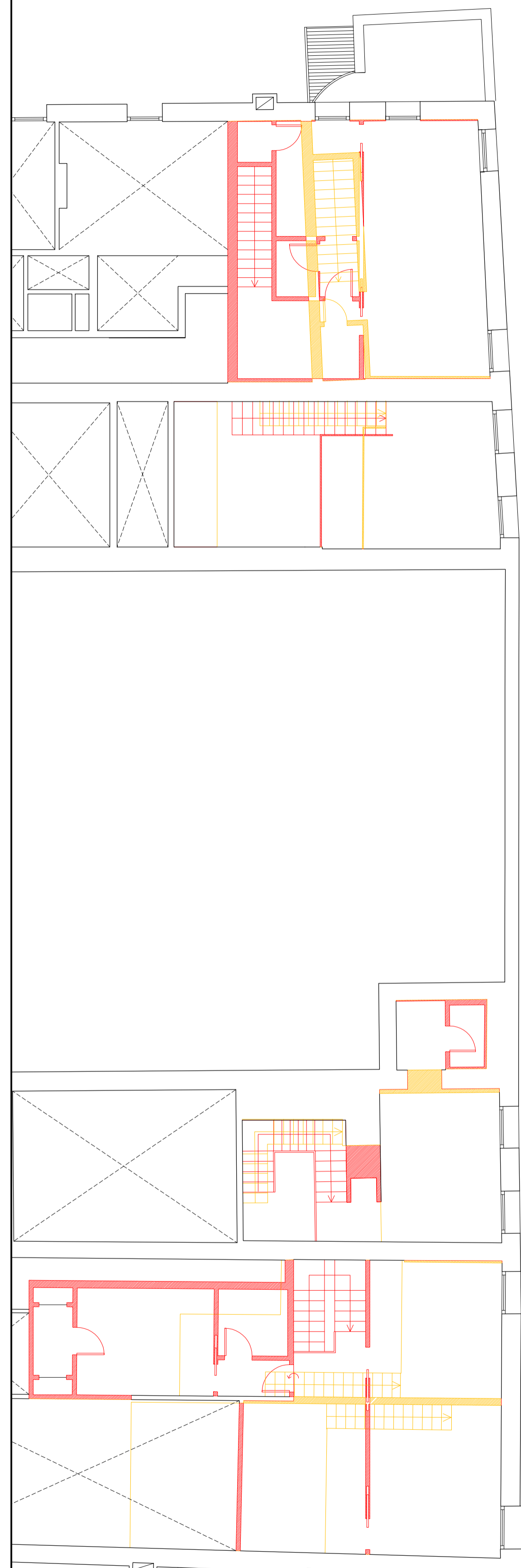

**LES AIRELLES VENICE**  
 Fondamenta de Le Zitelle, Giudecca 32,33,34  
 30133 Venezia, Italia



**Committente:**  
 Project Giudecca Srl  
 Dott.ssa Anne Laure Sibille Marie Ollagnon

**Project Manager:**  
 PMB Consulting

**Progetto architettonico e strutturale:**  
 Venice Plan Ingegneria s.r.l.  
 Ing. Franco Forcellini  
 Ing. Damiano De Micheliis

**Consulenti per progettazione architettonica e paesaggistica:**  
 DENNISTON  
 arch. Jean Michel Gathy  
 arch. David Schoonbroodt

**Progetto antincendio:**  
 Sicurtecno s.r.l.  
 Ing. Fabio Rocchesso  
 arch. Chiara Zanin

**Progetto impianti:**  
 AREATECNICA s.r.l.  
 Ing. Gianluca Vigne

**Coordinatore della sicurezza:**  
 Venice Plan Ingegneria s.r.l.  
 geom. Mariano Barbero

**RINNOVO DEL COMPLESSO ALBERGHIERO LES AIRELLES VENICE**  
 Procedura di SUAP (DPR 160/2010 e L.R. 55/2012 art. 4)  
 COMPARATIVA - PIANTA PIANO PRIMO E SOPPALCHI

**PALLADIO** TAVOLA  
 11

<b>ARCHITECTURE</b>		<b>APRILE 2023</b>	1:100
Document family <b>G</b>	Phase <b>BP</b>	Subdiv-Zone <b>PAL</b>	Discipline <b>ARC</b>
Floor <b>L1</b>	Document type <b>PLN</b>	Sheet code <b>003</b>	

Revision	Description	Date

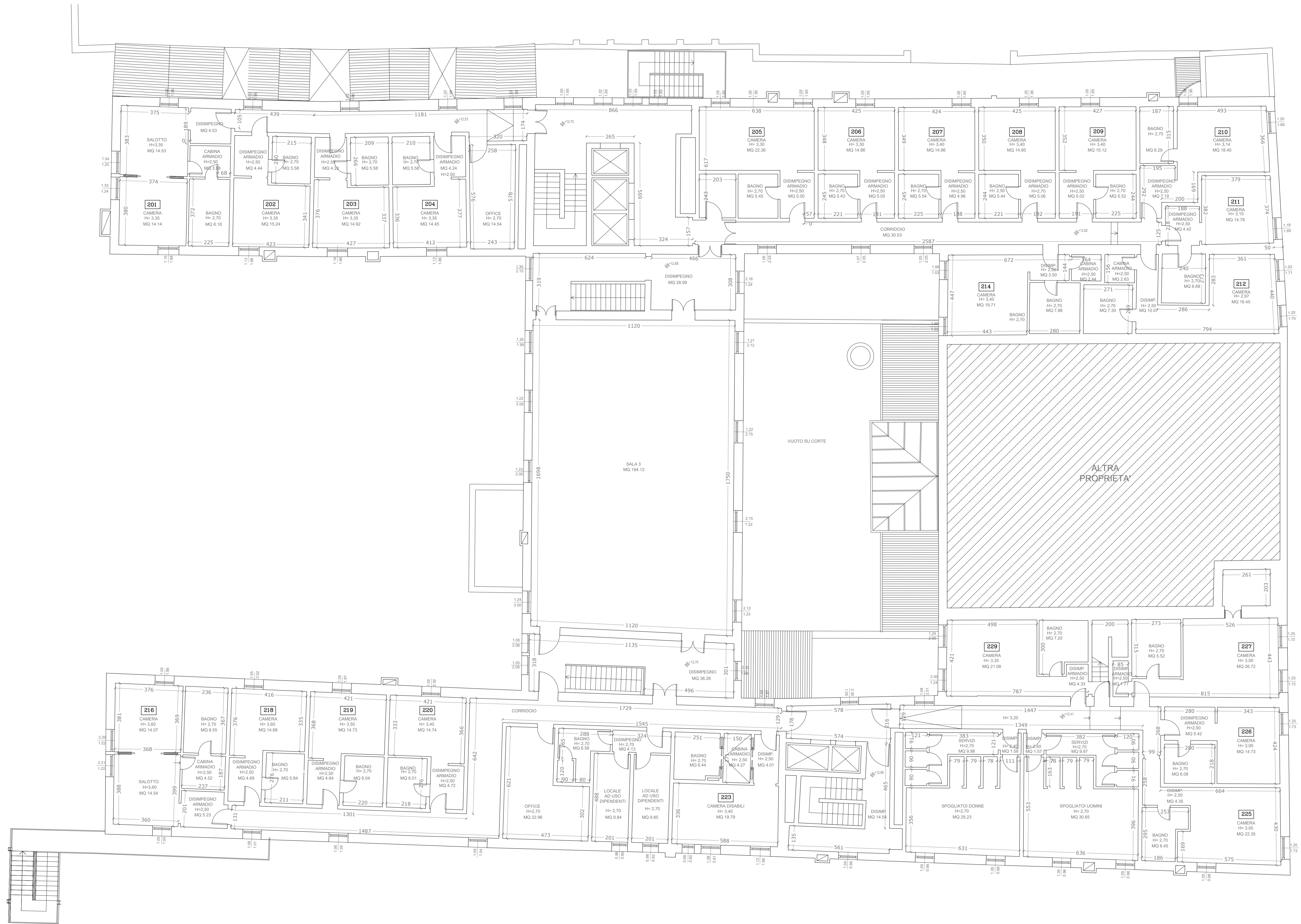

**LES AIRELLES VENICE**  
 Fondamenta de Le Zitelle, Giudecca 32,33,34  
 30133 Venezia, Italia



**Committente:**  
 Project Giudecca Srl  
 Dott.ssa Anne Laure Sibille Marie Ollagnon

**Project Manager:**  
 PMB Consulting

**Progetto architettonico e strutturale:**  
 Venice Plan Ingegneria s.r.l.  
 Ing. Franco Forcellini  
 Ing. Damiano De Michiellis

**Consulenti per progettazione architettonica e paesaggistica:**  
 DENNISTON  
 arch. Jean Michel Gathy  
 arch. David Schoonbroodt

**Progetto impianti:**  
 AREATECNICA s.r.l.  
 Ing. Gianluca Vigne

**Progetto antincendio:**  
 Sicurtecno s.r.l.  
 Ing. Fabio Rocchesso  
 arch. Chiara Zanin

**Coordinatore della sicurezza:**  
 Venice Plan Ingegneria s.r.l.  
 geom. Mariano Barbero

**RINNOVO DEL COMPLESSO ALBERGHIERO LES AIRELLES VENICE**  
 Procedura di SUAP (DPR 160/2010 e L.R. 55/2012 art. 4)  
 STATO DI FATTO - PIANTA PIANO SECONDO

**PALLADIO** TAVOLA  
 12

<b>ARCHITECTURE</b>	<b>APRILE 2023</b>	1:100
Document family: <b>G</b>	Phase: <b>BP</b>	Substg-Zone: <b>PAL</b>
Discipline: <b>ARC</b>	Floor: <b>L2</b>	Document type: <b>PLN</b>
Sheet code: <b>001</b>		

Revision	Description	Date

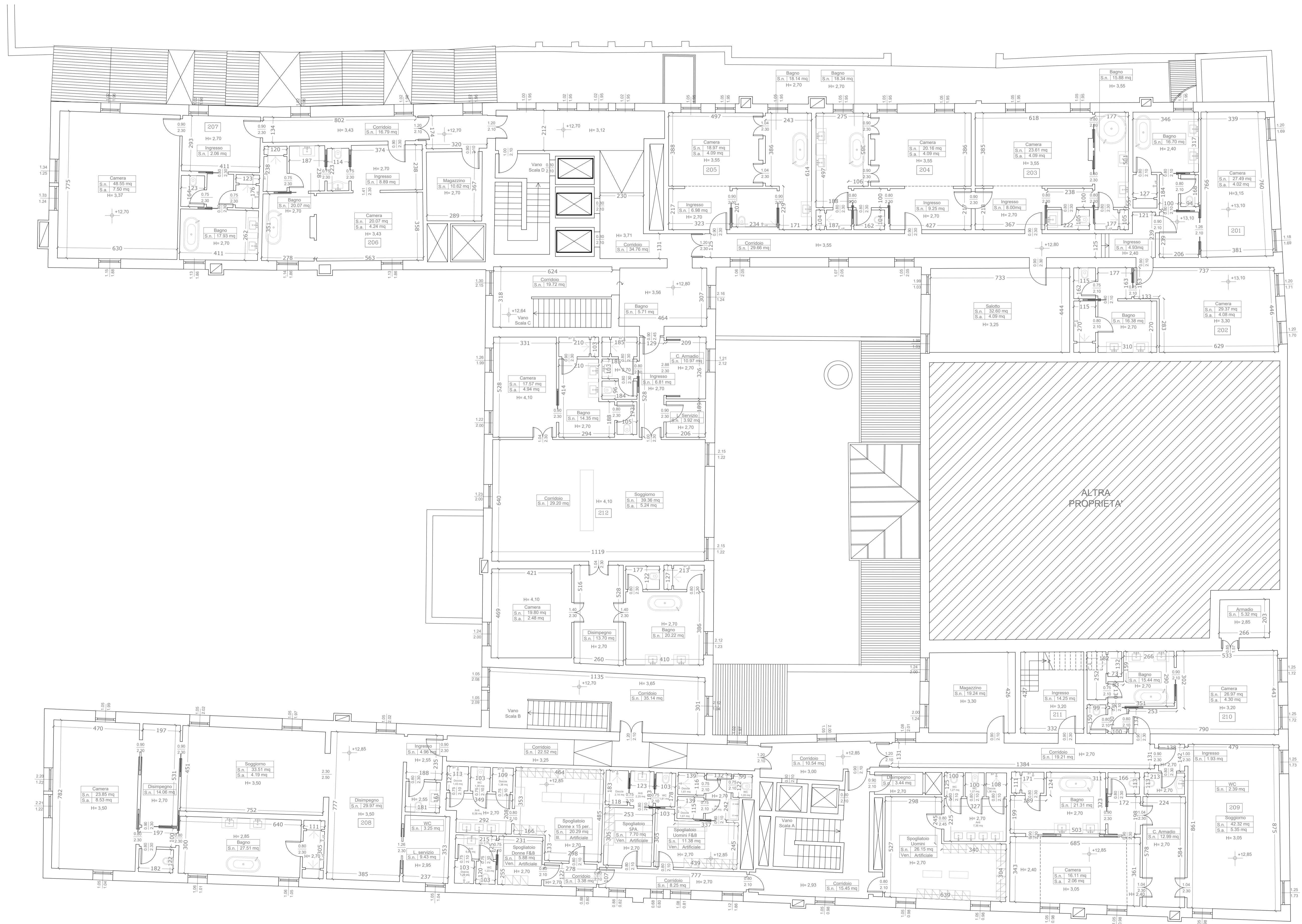

**LES AIRELLES VENICE**  
 Fondamenta de Le Zitelle, Giudecca 32,33,34  
 30133 Venezia, Italia



**Committente:**  
 Project Giudecca Srl  
 Dott.ssa Anne Laure Sibille Marie Ollagnon

**Project Manager:**  
 PMB Consulting

**Progetto architettonico e strutturale:**  
 Venice Plan Ingegneria s.r.l.  
 Ing. Franco Forcellini  
 Ing. Damiano De Michiellis

**Consulenti per progettazione architettonica e paesaggistica:**  
 DENNISTON  
 arch. Jean Michel Gathy  
 arch. David Schoonbroodt

**Progetto impianti:**  
 AREATECNICA s.r.l.  
 Ing. Gianluca Vigne

**Progetto antincendio:**  
 Sicurtecno s.r.l.  
 Ing. Fabio Rocchesso  
 arch. Chiara Zanin

**Coordinatore della sicurezza:**  
 Venice Plan Ingegneria s.r.l.  
 geom. Mariano Barbero

**RINNOVO DEL COMPLESSO ALBERGHIERO LES AIRELLES VENICE**  
 Procedura di SUAP (DPR 160/2010 e L.R. 55/2012 art. 4)  
 PROGETTO - PIANTA PIANO SECONDO

**PALLADIO** TAVOLA  
 13

ARCHITECTURE	APRILE 2023	1:100
Document family: G	Phase: BP	Substg-Zone: PAL
Discipline: ARC	Floor: L2	Document type: PLN
Sheet code: 002		

Revision	Description	Date



**LES AIRELLES VENICE**  
 Fondamenta de Le Zitelle, Giudecca 32,33,34  
 30133 Venezia, Italia



**Committente:**  
 Project Giudecca Srl  
 Dott.ssa Anne Laure Sibille Marie Ollagnon

**Project Manager:**  
 PMB Consulting

**Progetto architettonico e strutturale:**  
 Venice Plan Ingegneria s.r.l.  
 Ing. Franco Forcellini  
 Ing. Damiano De Michiellis

**Consulenti per progettazione architettonica e paesaggistica:**  
 DENNISTON  
 arch. Jean Michel Gathy  
 arch. David Schoonbroodt

**Progetto antincendio:**  
 Sicurtecno s.r.l.  
 Ing. Fabio Rocchesso  
 arch. Chiara Zanin

**Progetto impianti:**  
 AREATECNICA s.r.l.  
 Ing. Gianluca Vigna

**Coordinatore della sicurezza:**  
 Venice Plan Ingegneria s.r.l.  
 geom. Mariano Barbero

**RINNOVO DEL COMPLESSO ALBERGHIERO LES AIRELLES VENICE**  
 Procedura di SUAP (DPR 160/2010 e L.R. 55/2012 art. 4)  
 COMPARATIVA - PIANTA PIANO SECONDO

**PALLADIO** TAVOLA  
 14

ARCHITECTURE	APRILE 2023	1:100
Document family: G	Phase: BP	Substg-Zone: PAL
Discipline: ARC	Floor: L2	Document type: PLN
Sheet code: 003		

Revision	Description	Date

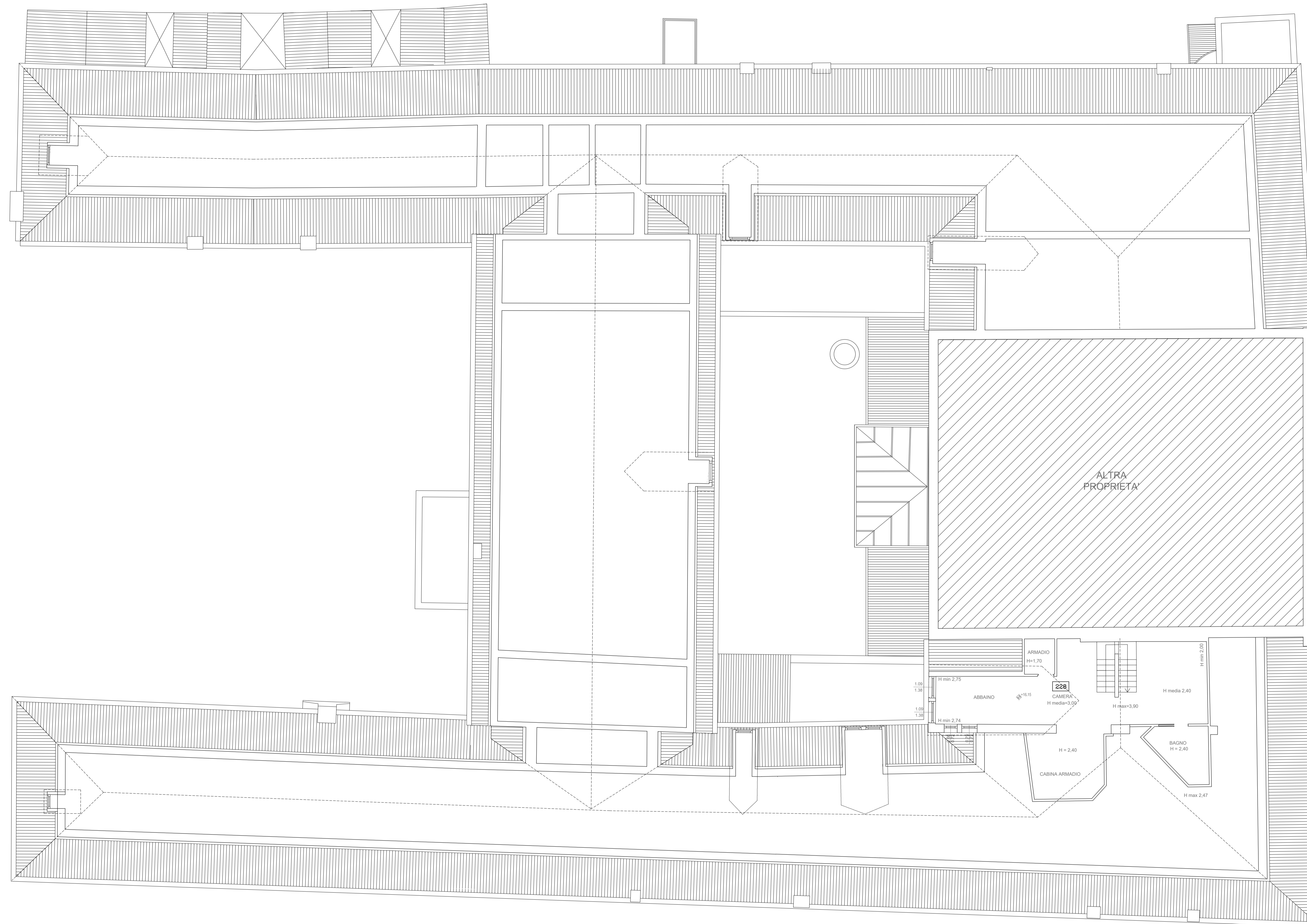

**LES AIRELLES VENICE**  
 Fondamenta de Le Zitelle, Giudecca 32,33,34  
 30133 Venezia, Italia



**Committente:**  
 Project Giudecca Srl  
 Dott.ssa Anne Laure Sibille Marie Ollagnon

**Project Manager:**  
 PMB Consulting

**Progetto architettonico e strutturale:**  
 Venice Plan Ingegneria s.r.l.  
 Ing. Franco Forcellini  
 Ing. Damiano De Michiellis

**Consulenti per progettazione architettonica e paesaggistica:**  
 DENNISTON  
 arch. Jean Michel Gathy  
 arch. David Schoonbroodt

**Progetto impianti:**  
 AREATECNICA s.r.l.  
 Ing. Gianluca Vigne

**Progetto antincendio:**  
 Sicutecno s.r.l.  
 Ing. Fabio Rocchesso  
 arch. Chiara Zanin

**Coordinatore della sicurezza:**  
 Venice Plan Ingegneria s.r.l.  
 geom. Mariano Barbero

**RINNOVO DEL COMPLESSO ALBERGHIERO LES AIRELLES VENICE**  
 Procedura di SUAP (DPR 160/2010 e L.R. 55/2012 art. 4)  
 STATO DI FATTO - PIANTA PIANO SOTTOTETTO

**PALLADIO** TAVOLA  
 15

ARCHITECTURE		APRILE 2023		1:100	
Document family	Phase	Subding-Zone	Discipline	Floor	Sheet code
G	BP	PAL	ARC	L3	PLN 001

Revision	Description	Date

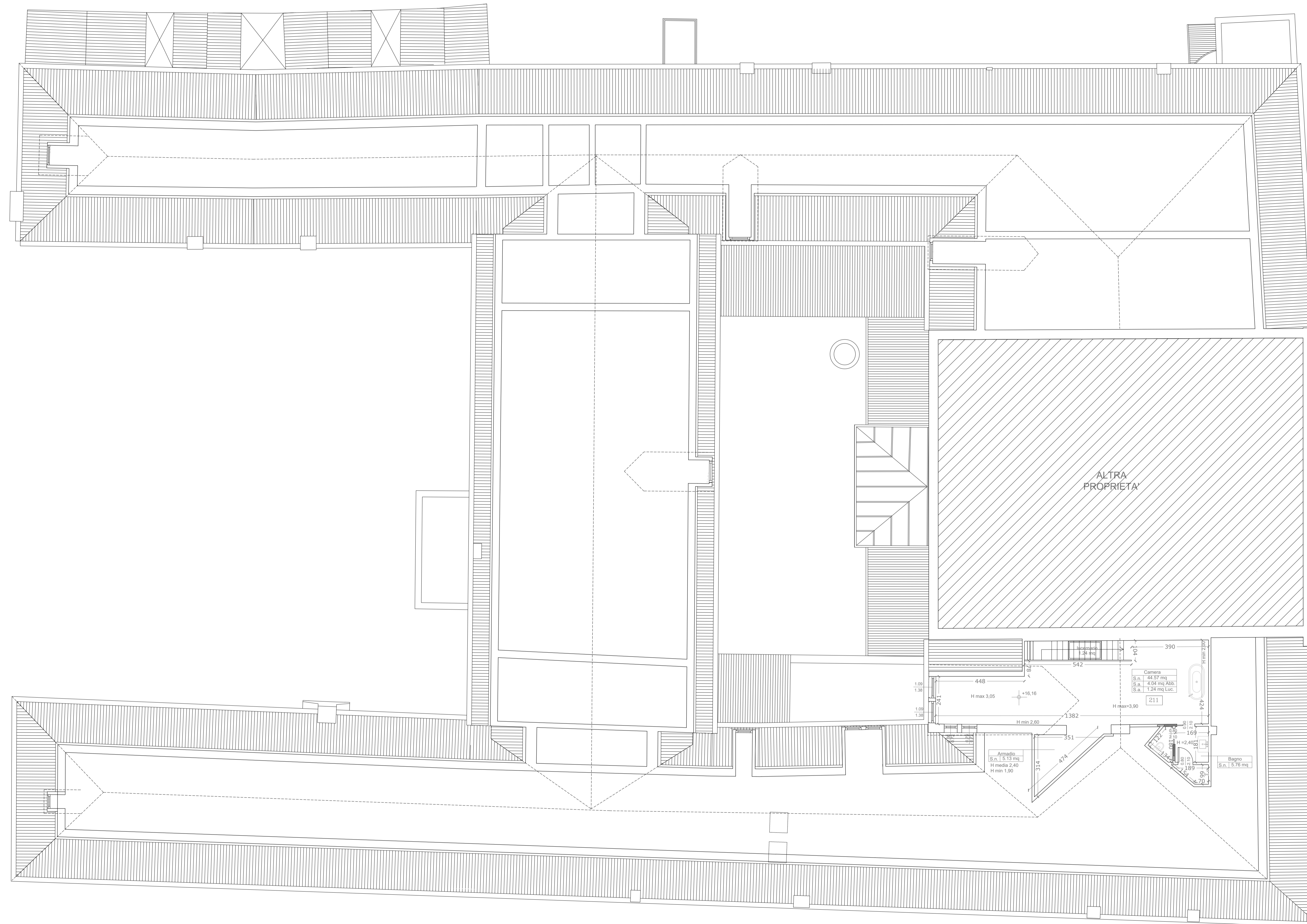

**LES AIRELLES VENICE**  
 Fondamenta de Le Zitelle, Giudecca 32,33,34  
 30133 Venezia, Italia



**Committente:**  
 Project Giudecca Srl  
 Dott.ssa Anne Laure Sibille Marie Ollagnon

**Project Manager:**  
 PMB Consulting

**Progetto architettonico e strutturale:**  
 Venice Plan Ingegneria s.r.l.  
 Ing. Franco Forcellini  
 Ing. Damiano De Michiellis

**Consulenti per progettazione architettonica e paesaggistica:**  
 DENNISTON  
 arch. Jean Michel Gathy  
 arch. David Schoonbroodt

**Progetto antincendio:**  
 Sicurteco s.r.l.  
 Ing. Fabio Rocchesso  
 arch. Chiara Zanin

**Progetto impianti:**  
 AREATECNICA s.r.l.  
 Ing. Gianluca Vigne

**Coordinatore della sicurezza:**  
 Venice Plan Ingegneria s.r.l.  
 geom. Mariano Barbero

**RINNOVO DEL COMPLESSO ALBERGHIERO LES AIRELLES VENICE**  
 Procedura di SUAP (DPR 160/2010 e L.R. 55/2012 art. 4)  
 PROGETTO - PIANTA PIANO SOTTOTETTO

**PALLADIO** TAVOLA  
 16

ARCHITECTURE	APRILE 2023	1:100
Document family: G	Phase: BP	Subdiv-Zone: PAL
Discipline: ARC	Floor: L3	Document type: PLN
Sheet code: 002		

Revision	Description	Date

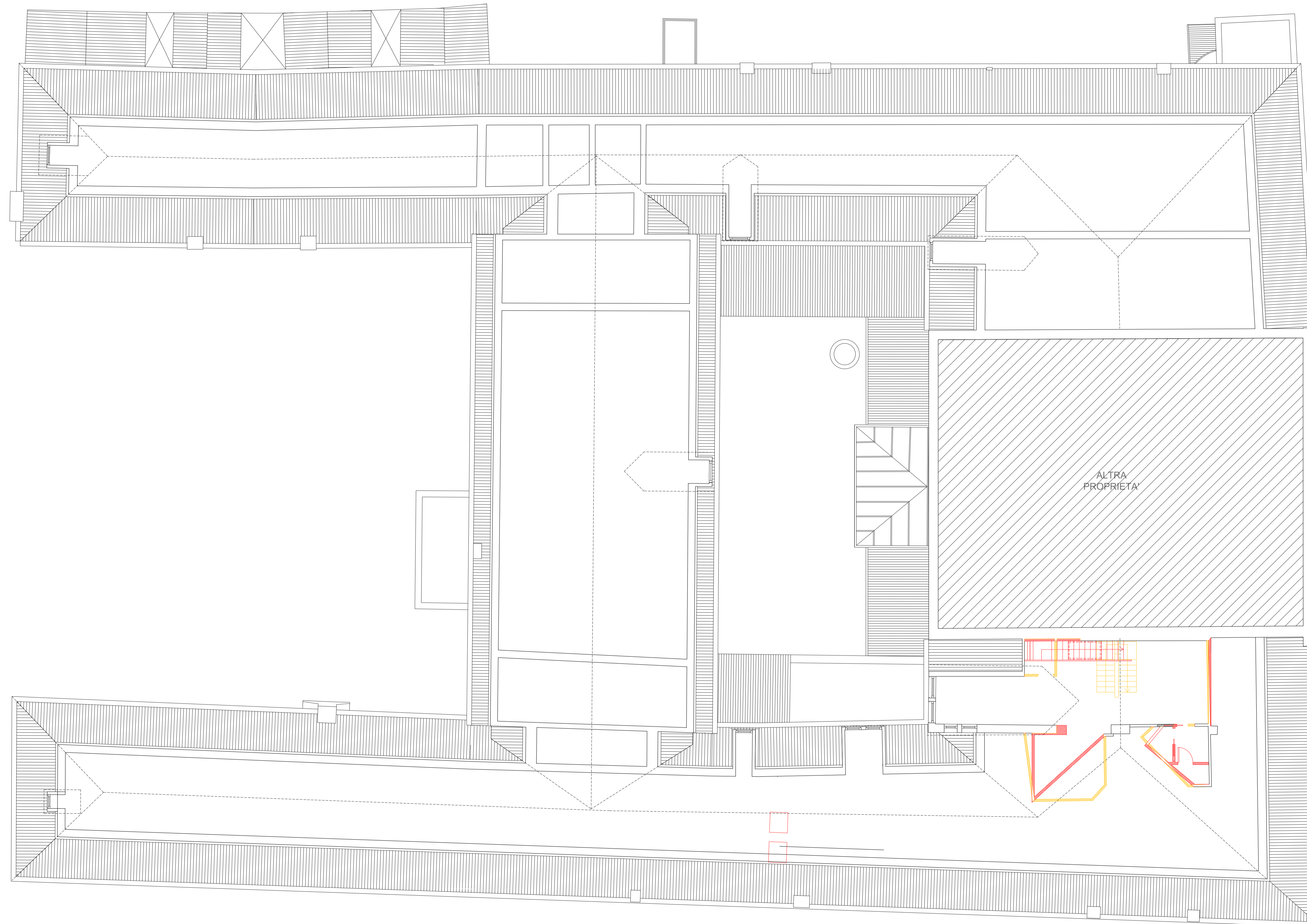

**LES AIRELLES VENICE**  
 Fondamenta de Le Zitelle, Giudecca 32,33,34  
 30133 Venezia, Italia



**Committente:**  
 Project Giudecca Srl  
 Dott.ssa Anne Laure Sibille Marie Ollagnon

**Project Manager:**  
 PMB Consulting

**Progetto architettonico e strutturale:**  
 Venice Plan Ingegneria s.r.l.  
 Ing. Franco Forcellini  
 Ing. Damiano De Michiellis

**Consulenti per progettazione architettonica e paesaggistica:**  
 DENNISTON  
 arch. Jean Michel Gathy  
 arch. David Schoonbroodt

**Progetto antincendio:**  
 Sicurtecno s.r.l.  
 Ing. Fabio Rocchesso  
 arch. Chiara Zanin

**Progetto impianti:**  
 AREATECNICA s.r.l.  
 Ing. Gianluca Vigne

**Coordinatore della sicurezza:**  
 Venice Plan Ingegneria s.r.l.  
 geom. Mariano Barbero

**RINNOVO DEL COMPLESSO ALBERGHIERO LES AIRELLES VENICE**  
 Procedura di SUAP (DPR 160/2010 e L.R. 55/2012 art. 4)  
 COMPARATIVA - PIANTA PIANO SOTTOTETTO

**PALLADIO** TAVOLA  
 17

ARCHITECTURE	APRILE 2023	1:100
Document family: G	Phase: BP	Subdiag-Zone: PAL
Discipline: ARC	Floor: L3	Document type: PLN
Sheet code: 003		

Revision	Description	Date



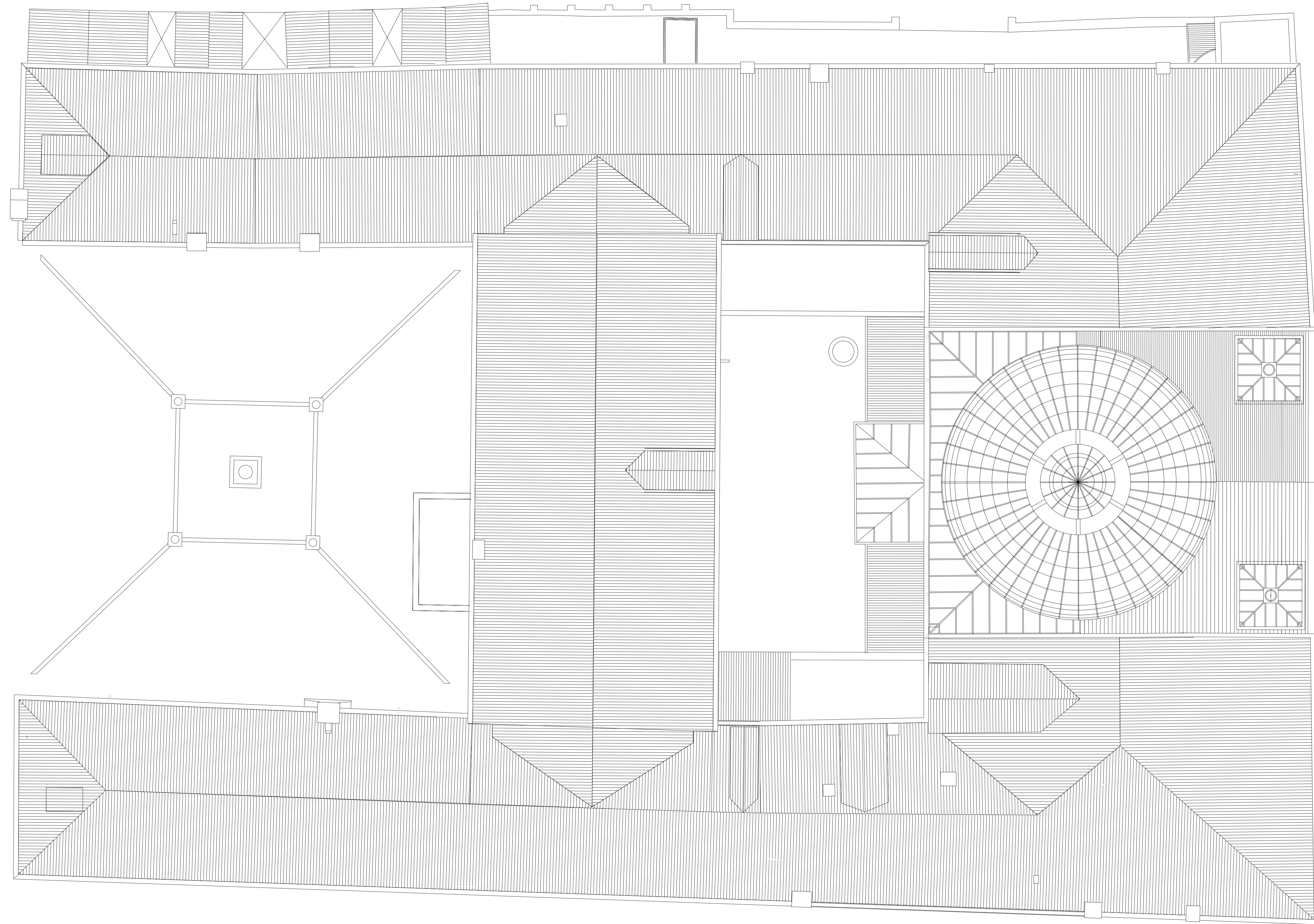

**LES AIRELLES VENICE**  
 Fondamenta de Le Zitelle, Giudecca 32,33,34  
 30133 Venezia, Italia



**Committente:**  
 Project Giudecca Srl  
 Dott.ssa Anne Laure Sibille Marie Ollagnon

**Project Manager:**  
 PMB Consulting

**Progetto architettonico e strutturale:**  
 Venice Plan Ingegneria s.r.l.  
 Ing. Franco Forcellini  
 Ing. Damiano De Micheliis

**Consulenti per progettazione architettonica e paesaggistica:**  
 DENNISTON  
 arch. Jean Michel Gathy  
 arch. David Schoonbroodt

**Progetto impianti:**  
 AREATECNICA s.r.l.  
 Ing. Gianluca Vigna

**Progetto antincendio:**  
 Sicurteco s.r.l.  
 Ing. Fabio Rocchesso  
 arch. Chiara Zanin

**Coordinatore della sicurezza:**  
 Venice Plan Ingegneria s.r.l.  
 geom. Mariano Barbero

**RINNOVO DEL COMPLESSO ALBERGHIERO LES AIRELLES VENICE**  
 Procedura di SUAP (DPR 160/2010 e L.R. 55/2012 art. 4)  
 STATO DI FATTO - PIANTA COPERTURA

**PALLADIO** TAVOLA  
 18

ARCHITECTURE	APRILE 2023	1:100
Document family: G	Phase: BP	Subding-Zone: PAL
Discipline: ARC	Floor: R0	Document type: PLN
Sheet code: 001		

Revision	Description	Date

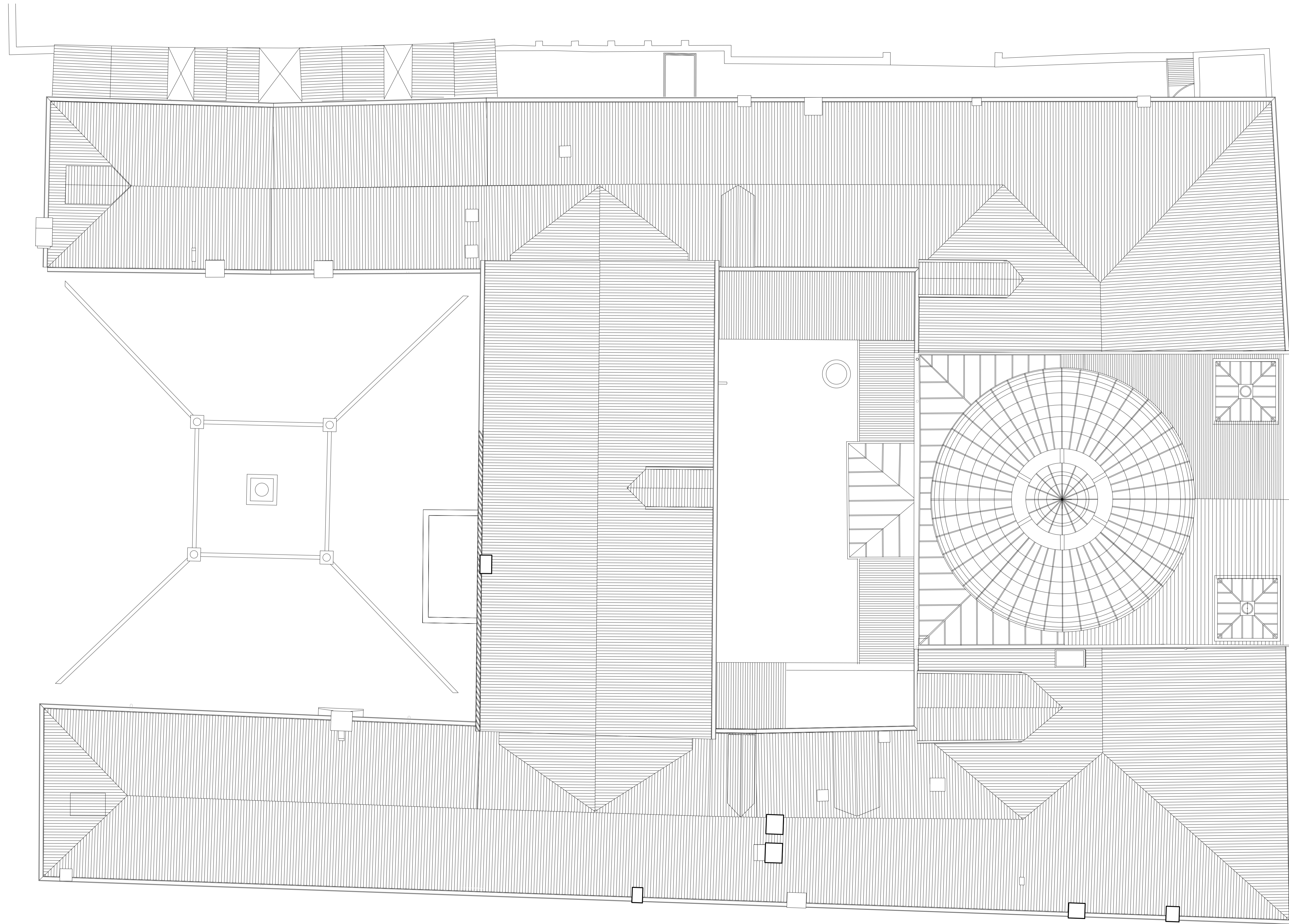

**LES AIRELLES VENICE**  
 Fondamenta de Le Zitelle, Giudecca 32,33,34  
 30133 Venezia, Italia



**Committente:**  
 Project Giudecca Srl  
 Dott.ssa Anne Laure Sibille Marie Ollagnon

**Project Manager:**  
 PMB Consulting

**Progetto architettonico e strutturale:**  
 Venice Plan Ingegneria s.r.l.  
 Ing. Franco Forcellini  
 Ing. Damiano De Michielis

**Consulenti per progettazione architettonica e paesaggistica:**  
 DENNISTON  
 arch. Jean Michel Gathy  
 arch. David Schoonbroodt

**Progetto antincendio:**  
 Sicutecno s.r.l.  
 Ing. Fabio Rocchesso  
 arch. Chiara Zanin

**Progetto impianti:**  
 AREATECNICA s.r.l.  
 Ing. Gianluca Vigna

**Coordinatore della sicurezza:**  
 Venice Plan Ingegneria s.r.l.  
 geom. Mariano Barbero

**RINNOVO DEL COMPLESSO ALBERGHIERO LES AIRELLES VENICE**  
 Procedura di SUAP (DPR 160/2010 e L.R. 55/2012 art. 4)  
 PROGETTO - PIANTA COPERTURA

**PALLADIO** TAVOLA  
 19

ARCHITECTURE	APRILE 2023	1:100
Document family: G	Phase: BP	Subdiv-Zone: PAL
Discipline: ARC	Floor: R0	Document type: PLN
Sheet code: 002		

Revision	Description	Date

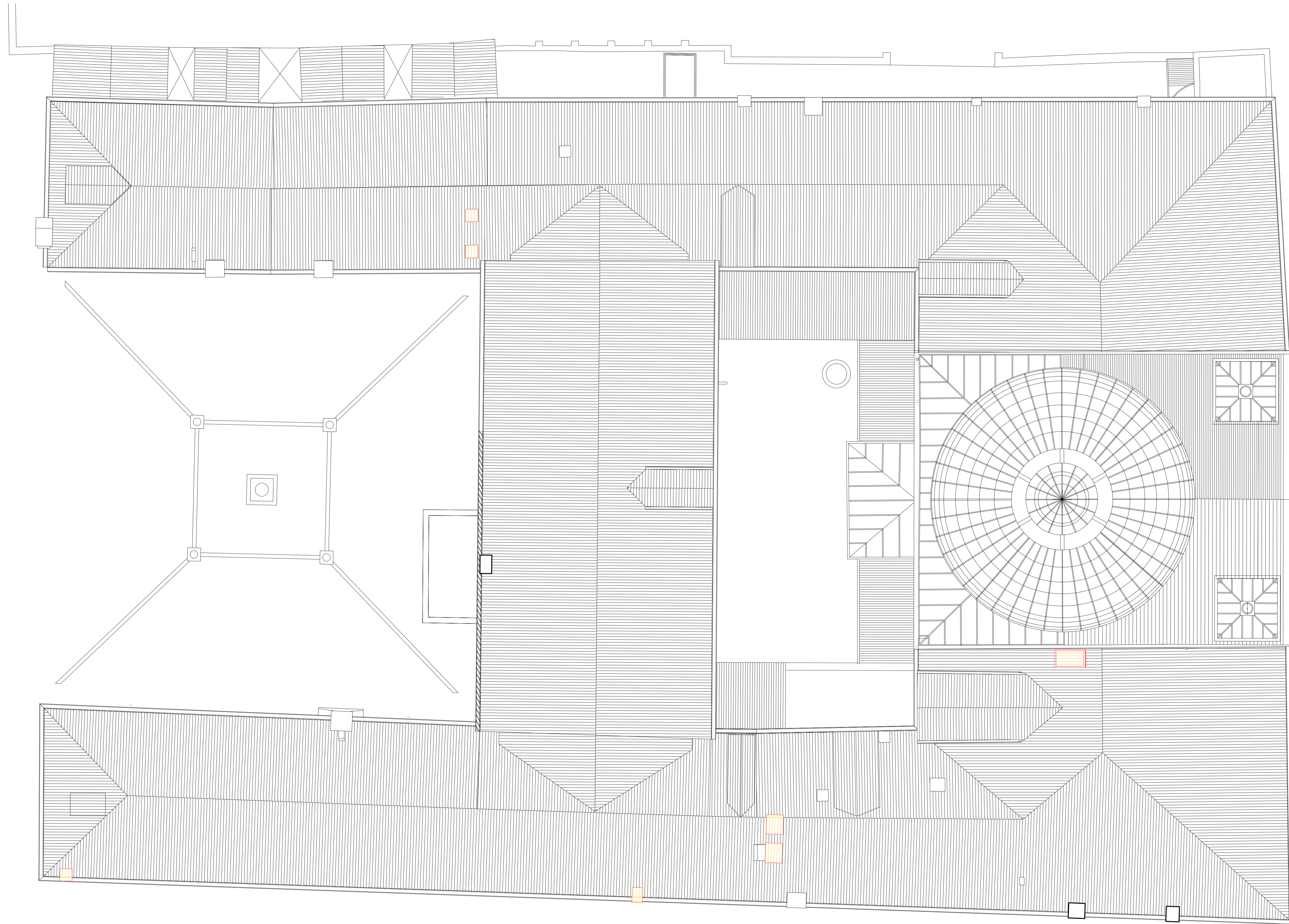

**LES AIRELLES VENICE**  
 Fondamenta de Le Zitelle, Giudecca 32,33,34  
 30133 Venezia, Italia



**Committente:**  
 Project Giudecca Srl  
 Dott.ssa Anne Laure Sibille Marie Ollagnon

**Project Manager:**  
 PMB Consulting

**Progetto architettonico e strutturale:**  
 Venice Plan Ingegneria s.r.l.  
 Ing. Franco Forcellini  
 Ing. Damiano De Michielis

**Consulenti per progettazione architettonica e paesaggistica:**  
 DENNISTON  
 arch. Jean Michel Gathy  
 arch. David Schoonbroodt

**Progetto impianti:**  
 AREATECNICA s.r.l.  
 Ing. Gianluca Vigna

**Progetto antincendio:**  
 Sicutecno s.r.l.  
 Ing. Fabio Rocchesso  
 arch. Chiara Zanin

**Coordinatore della sicurezza:**  
 Venice Plan Ingegneria s.r.l.  
 geom. Mariano Barbero

**RINNOVO DEL COMPLESSO ALBERGHIERO LES AIRELLES VENICE**  
 Procedura di SUAP (DPR 160/2010 e L.R. 55/2012 art. 4)  
 COMPARATIVA - PIANTA COPERTURA

**PALLADIO** TAVOLA  
 20

ARCHITECTURE	APRILE 2023	1:100
Document family: G	Phase: BP	Subdiv-Zone: PAL
Discipline: ARC	Floor: R0	Document type: PLN
Sheet code: 003		

Revision	Description	Date

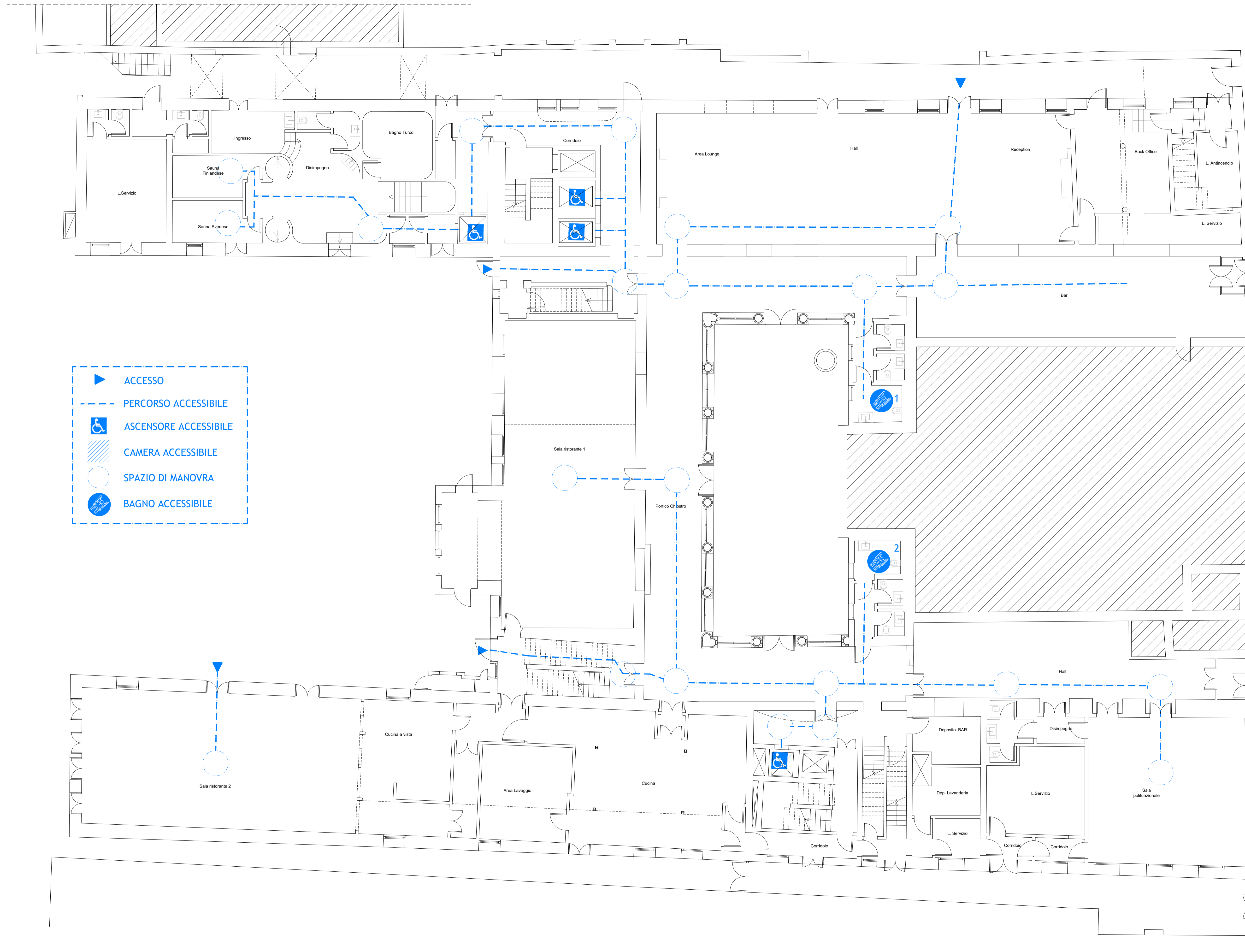

**LES AIRELLES VENICE**  
 Fondamenta de Le Zitelle, Giudecca 32,33,34  
 30133 Venezia, Italia



**Committente:**  
 Project Giudecca Srl  
 Dott.ssa Anne Laure Sibille Marie Ollagnon

**Project Manager:**  
 PMB Consulting

**Progetto architettonico e strutturale:**  
 Venice Plan Ingegneria s.r.l.  
 Ing. Franco Forcellini  
 Ing. Damiano De Michielis

**Consulenti per progettazione architettonica e paesaggistica:**  
**DENNISTON**  
 arch. Jean Michel Gathy  
 arch. David Schoonbroodt

**Progetto impianti:**  
 AREATECNICA s.r.l.  
 Ing. Gianluca Vigne

**Progetto antincendio:**  
 Sicurtecno s.r.l.  
 Ing. Fabio Rocchesso  
 arch. Chiara Zanin

**Coordinatore della sicurezza:**  
 Venice Plan Ingegneria s.r.l.  
 geom. Mariano Barbero

**RINNOVO DEL COMPLESSO ALBERGHIERO LES AIRELLES VENICE**  
 Procedura di SUAP (DPR 160/2010 e L.R. 55/2012 art. 4)  
 SCHEMA ACCESSIBILITA' - PIANTA PIANO TERRA

**PALLADIO** TAVOLA  
 21

<b>ARCHITECTURE</b>	<b>APRILE 2023</b>	1:100
Document family: <b>G</b>	Phase: <b>BP</b>	Building Zone: <b>PAL</b>
Discipline: <b>ARC</b>	Floor: <b>L0</b>	Document type: <b>PLN</b>
		Sheet code: <b>004</b>

Revision	Description	Date

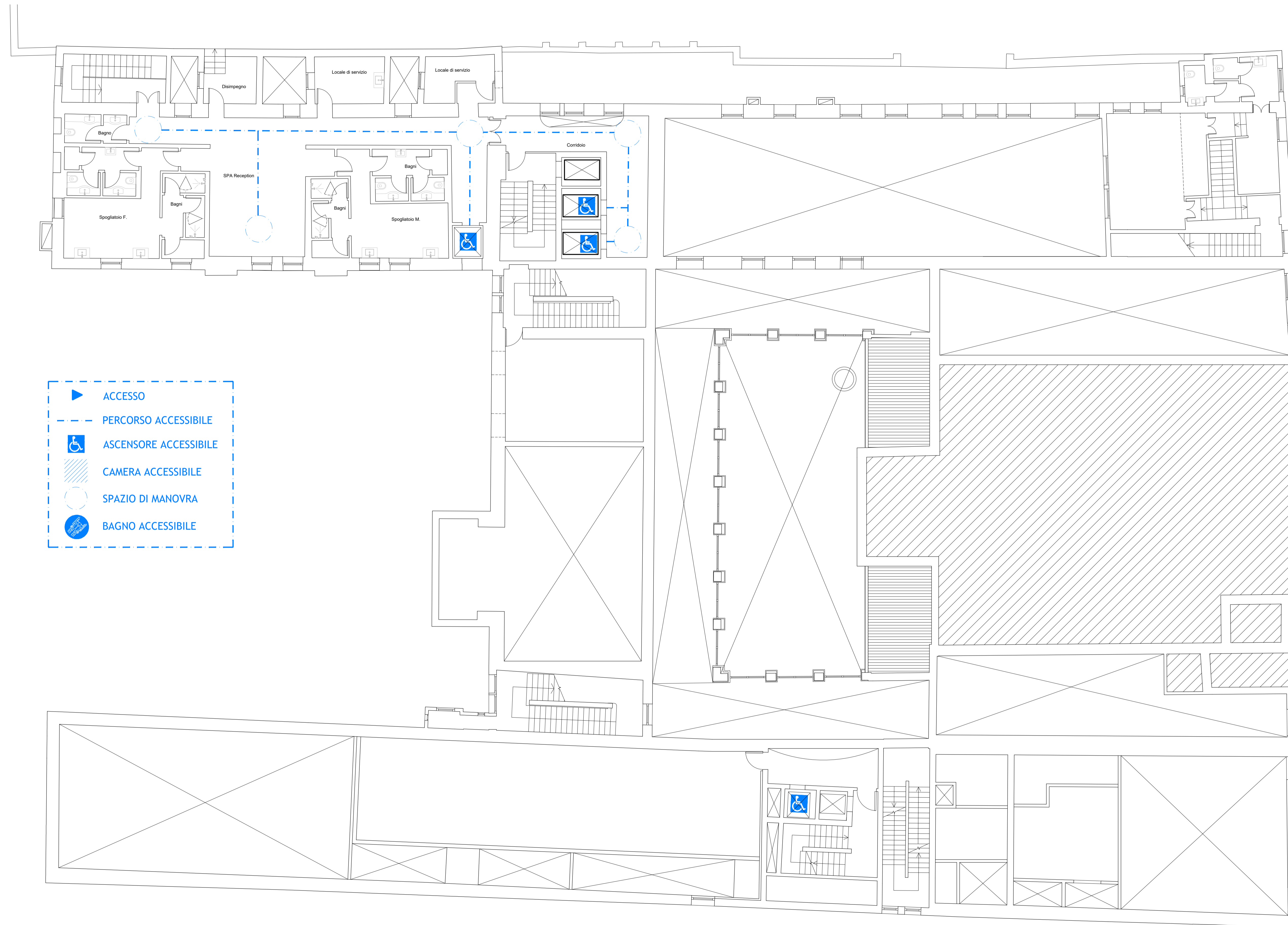

**LES AIRELLES VENICE**  
 Fondamenta de Le Zitelle, Giudecca 32,33,34  
 30133 Venezia, Italia



**Committente:**  
 Project Giudecca Srl  
 Dott.ssa Anne Laure Sibille Marie Ollagnon

**Project Manager:**  
 PMB Consulting

**Progetto architettonico e strutturale:**  
 Venice Plan Ingegneria s.r.l.  
 Ing. Franco Forcellini  
 Ing. Damiano De Michiellis

**Consulenti per progettazione architettonica e paesaggistica:**  
 DENNISTON  
 arch. Jean Michel Gathy  
 arch. David Schoonbroodt

**Progetto impianti:**  
 AREATECNICA s.r.l.  
 Ing. Gianluca Vigne

**Progetto antincendio:**  
 Sicurtecno s.r.l.  
 Ing. Fabio Rocchesso  
 arch. Chiara Zanin

**Coordinatore della sicurezza:**  
 Venice Plan Ingegneria s.r.l.  
 geom. Mariano Barbero

**RINNOVO DEL COMPLESSO ALBERGHIERO LES AIRELLES VENICE**  
 Procedura di SUAP (DPR 160/2010 e L.R. 55/2012 art. 4)  
 SCHEMA ACCESSIBILITA' - PIANTA PIANO AMMEZZATO

**PALLADIO** TAVOLA  
 22

<b>ARCHITECTURE</b>			<b>APRILE 2023</b>			1:100		
Document family	Phase	Building Zone	Discipline	Floor	Document type	Sheet code		
G	BP	PAL	ARC	MO	PLN	004		

Revision	Description	Date

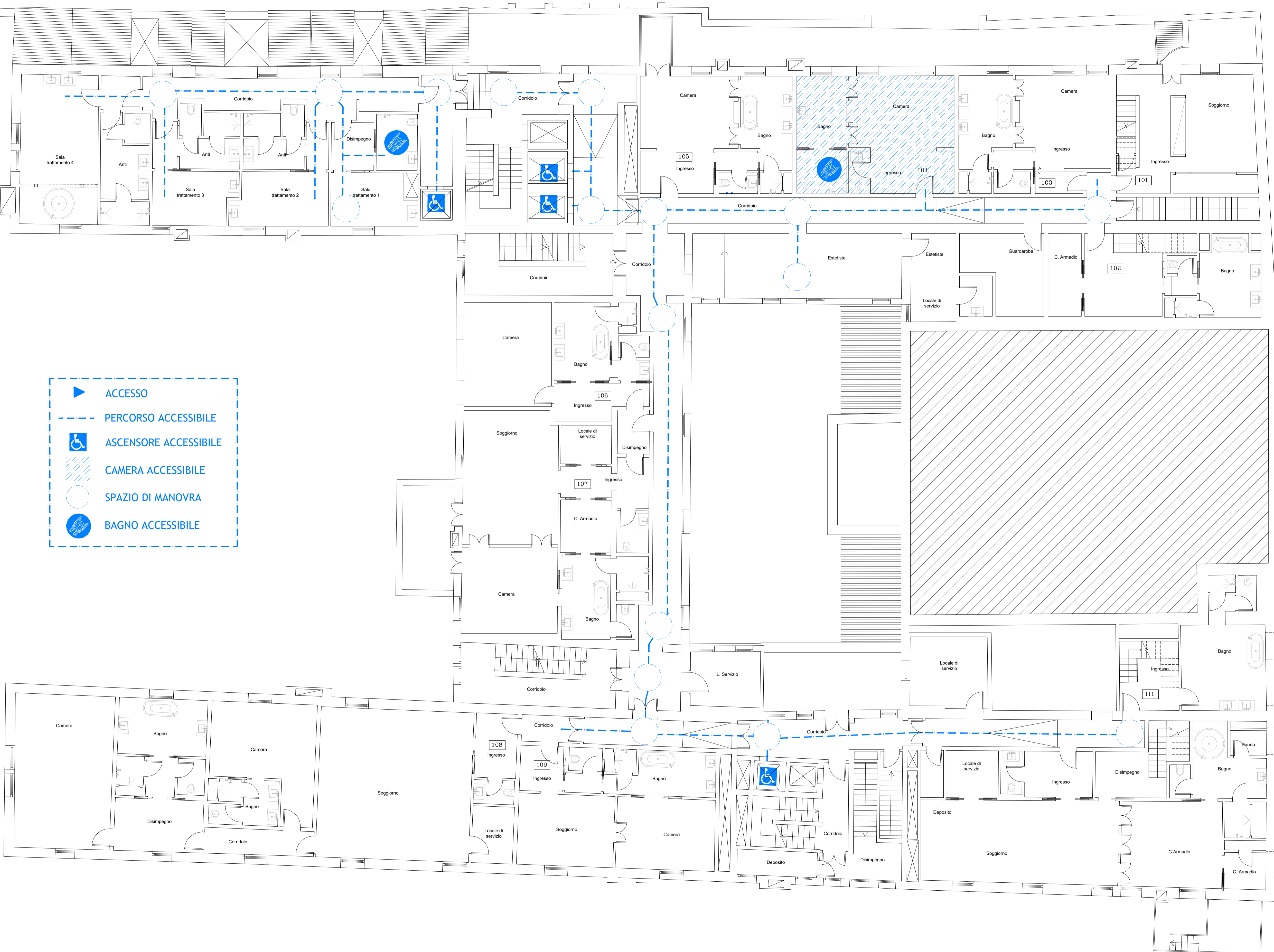

ACCESSO  
 PERCORSO ACCESSIBILE  
 ASCENSORE ACCESSIBILE  
 CAMERA ACCESSIBILE  
 SPAZIO DI MANOVRA  
 BAGNO ACCESSIBILE

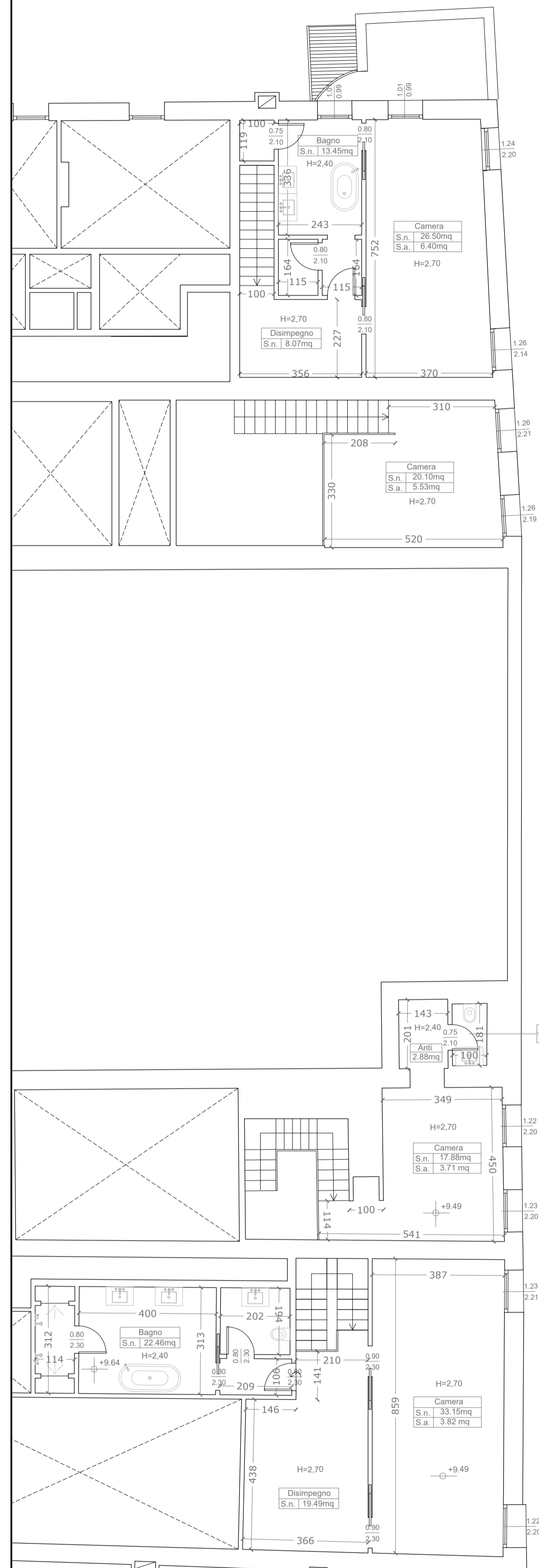

**LES AIRELLES VENICE**  
 Fondamenta de Le Zitelle, Giudecca 32,33,34  
 30133 Venezia, Italia



**Committente:**  
 Project Giudecca Srl  
 Dott.ssa Anna Laure Sibille Marie Ollagnon

**Project Manager:**  
 PMB Consulting

**Progetto architettonico e strutturale:**  
 Venice Plan Ingegneria s.r.l.  
 Ing. Franco Forcellini  
 Ing. Damiano De Michiellis

**Consulenti per progettazione architettonica e paesaggistica:**  
 DENNISTON  
 arch. Jean Michel Gathy  
 arch. David Schoonbroodt

**Progetto impianti:**  
 AREATECNICA s.r.l.  
 Ing. Gianluca Vigne

**Progetto antincendio:**  
 Sicurtecno s.r.l.  
 Ing. Fabio Rocchesso  
 arch. Chiara Zanin

**Progetto impianti:**  
 AREATECNICA s.r.l.  
 Ing. Gianluca Vigne

**Coordinatore della sicurezza:**  
 Venice Plan Ingegneria s.r.l.  
 geom. Mariano Barbero

RINNOVO DEL COMPLESSO ALBERGHIERO LES AIRELLES VENICE Procedura di SUAP (DPR 160/2010 e L.R. 55/2012 art. 4) SCHEMA ACCESSIBILITA' - PIANTA PIANO PRIMO E SOPPALCHI	<b>PALLADIO</b>	TAVOLA 23
---	-----------------	--------------

ARCHITECTURE	APRILE 2023	1:100
Document family <b>G</b>	Phase <b>BP</b>	Subdiv-Zone <b>PAL</b>
Discipline <b>ARC</b>	Floor <b>L1</b>	Document type <b>PLN</b>
Sheet code <b>004</b>		

Revision	Description	Date



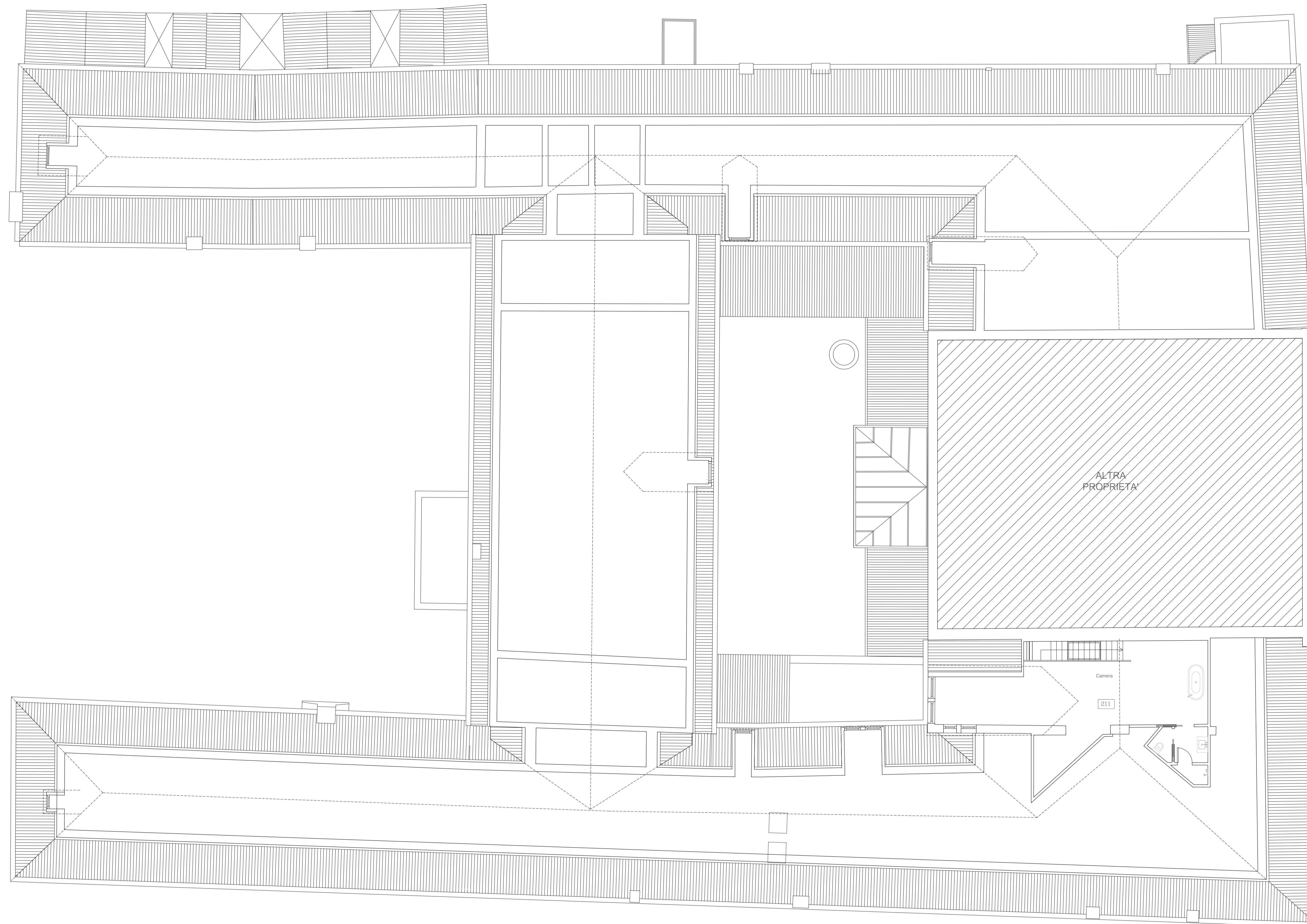

**LES AIRELLES VENICE**  
 Fondamenta de Le Zitelle, Giudecca 32,33,34  
 30133 Venezia, Italia



**Committente:**  
 Project Giudecca Srl  
 Dott.ssa Anne Laure Sibille Marie Ollagnon

**Project Manager:**  
 PMB Consulting

**Progetto architettonico e strutturale:**  
 Venice Plan Ingegneria s.r.l.  
 Ing. Franco Forcellini  
 Ing. Damiano De Michiellis

**Consulenti per progettazione architettonica e paesaggistica:**  
 DENNISTON  
 arch. Jean Michel Gathy  
 arch. David Schoonbroodt

**Progetto antincendio:**  
 Sicutecno s.r.l.  
 Ing. Fabio Rocchesso  
 arch. Chiara Zanin

**Progetto impianti:**  
 AREATECNICA s.r.l.  
 Ing. Gianluca Vigne

**Coordinatore della sicurezza:**  
 Venice Plan Ingegneria s.r.l.  
 geom. Mariano Barbero

**RINNOVO DEL COMPLESSO ALBERGHIERO LES AIRELLES VENICE**  
 Procedura di SUAP (DPR 160/2010 e L.R. 55/2012 art. 4)  
 SCHEMA ACCESSIBILITA' - PIANTA PIANO SOTTOTETTO

**PALLADIO** TAVOLA  
 25

ARCHITECTURE	APRILE 2023	1:100
Document family: G	Phase: BP	Subdiag-Zone: PAL
Discipline: ARC	Floor: L3	Document type: PLN
Sheet code: 004		

Revision	Description	Date



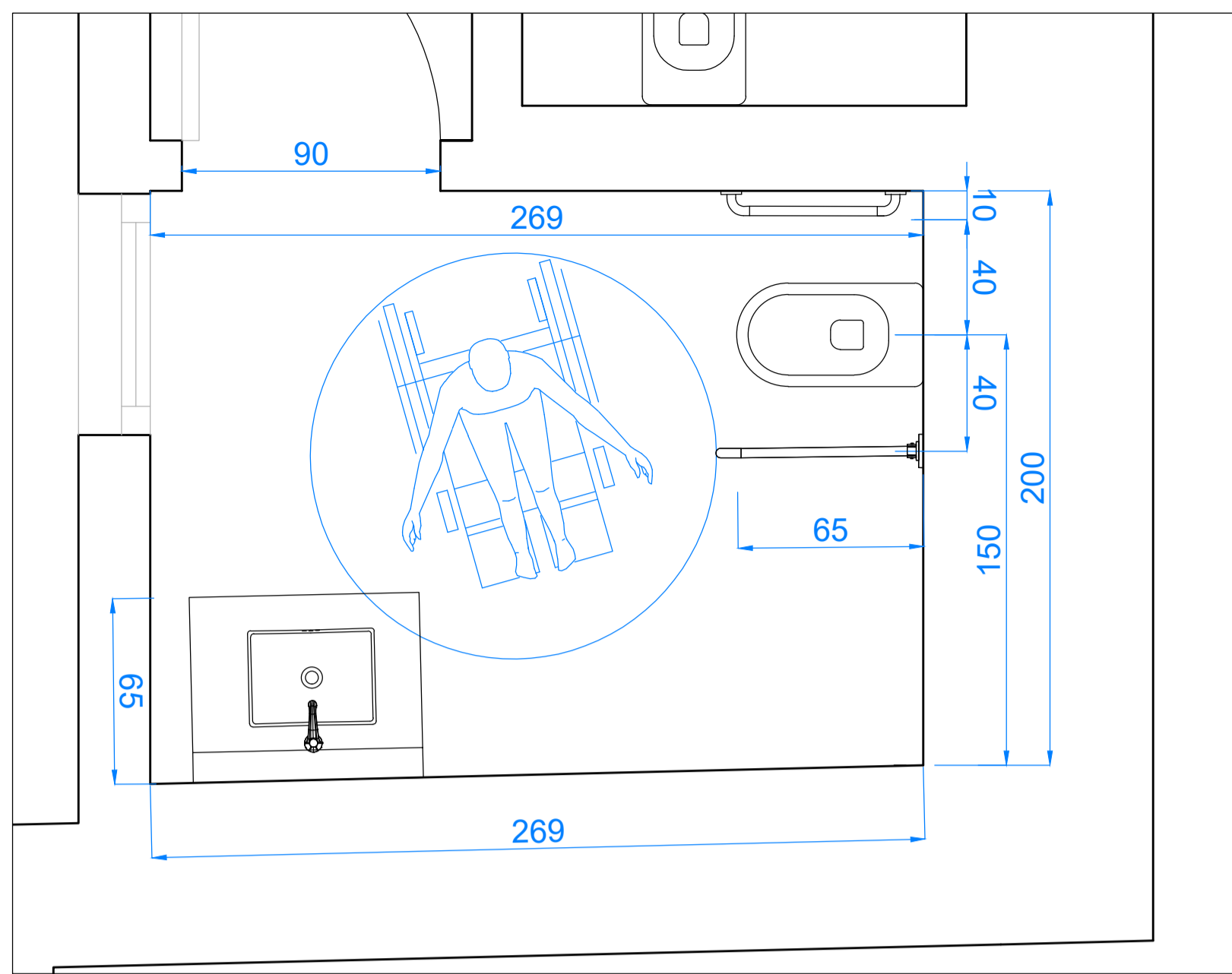

BAGNO PUBBLICO 1 AL PIANO TERRA

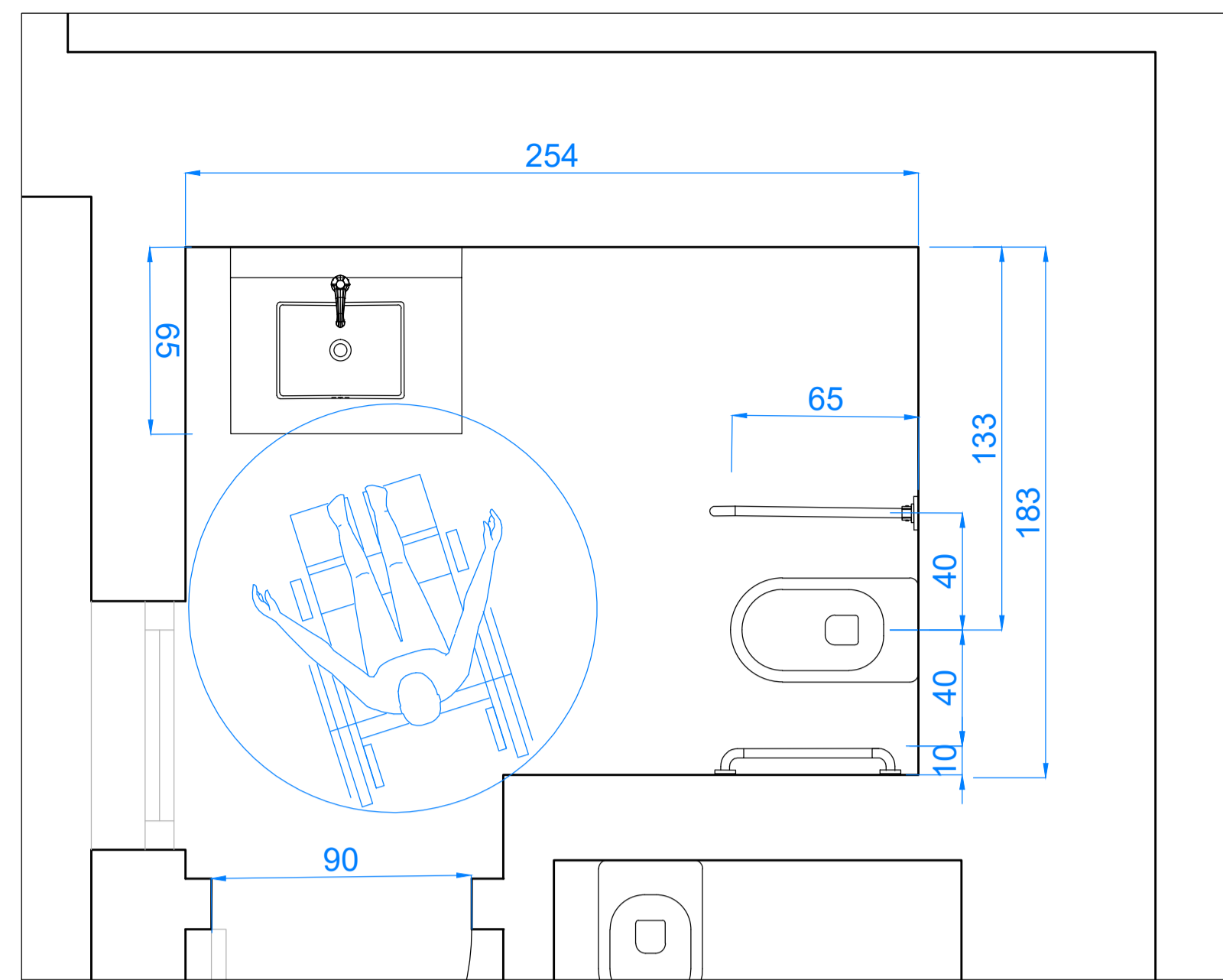

BAGNO PUBBLICO 2 AL PIANO TERRA

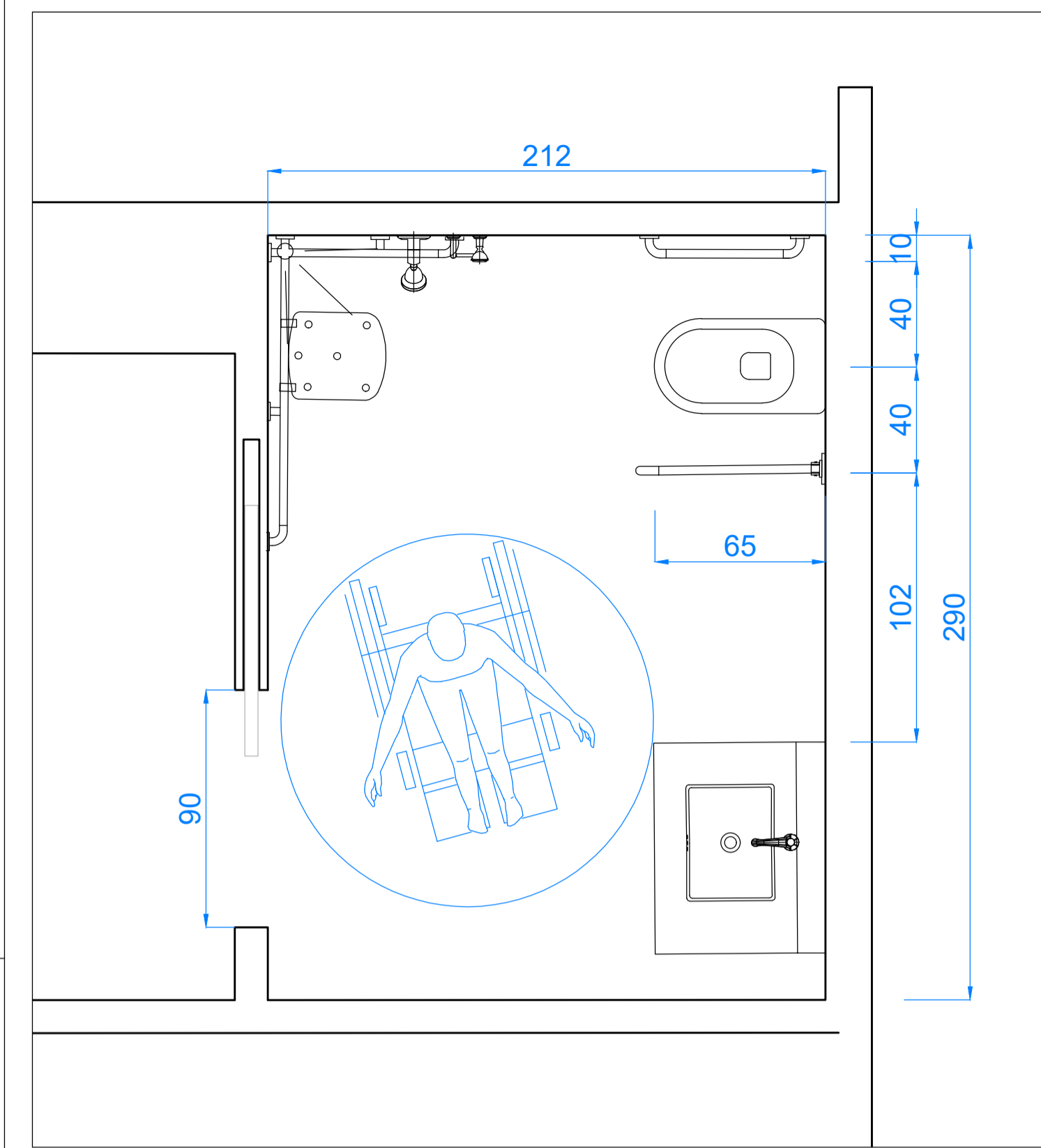

BAGNO SALA TRATTAMENTO AL PIANO PRIMO

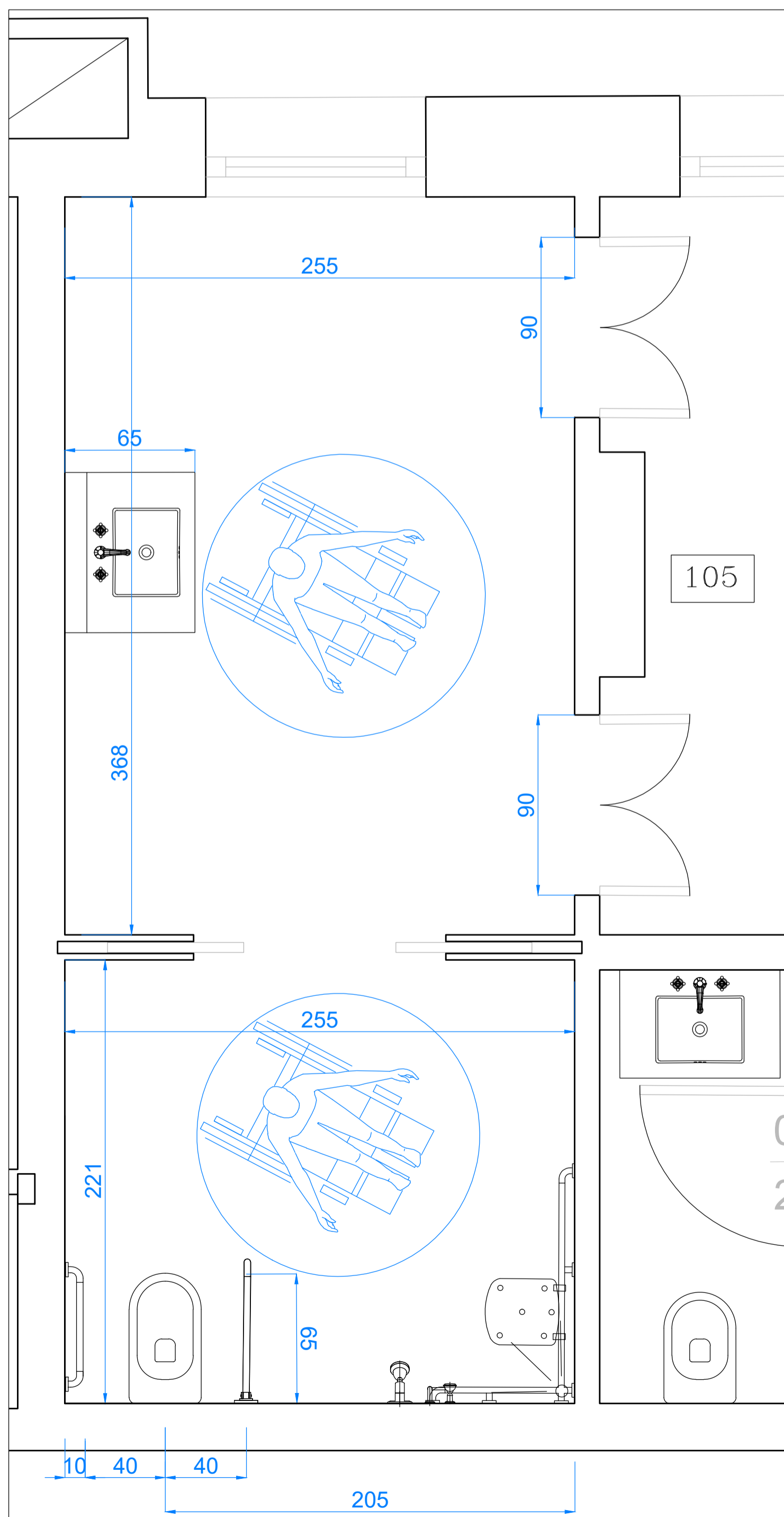

BAGNO CAMERA 104

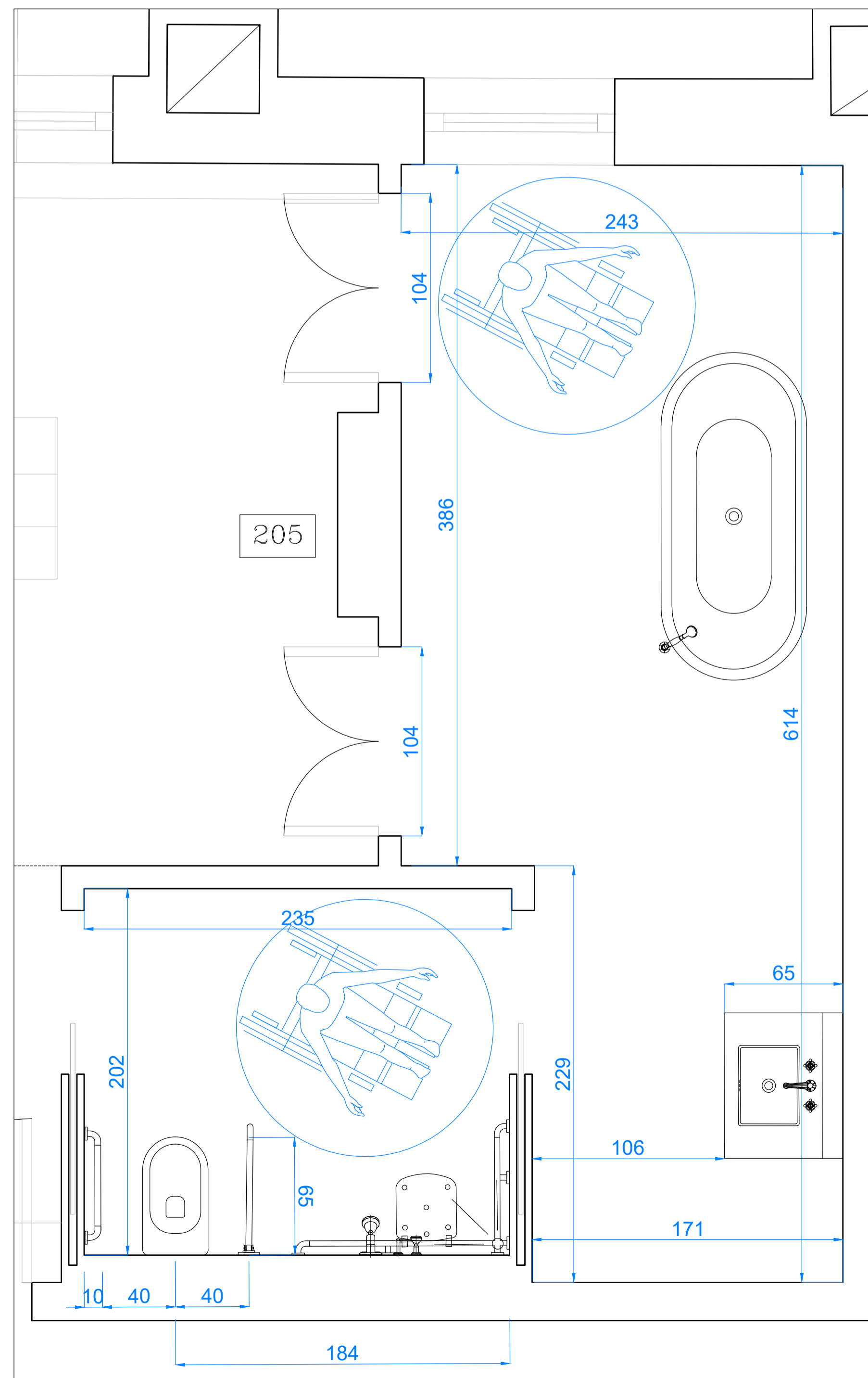

BAGNO CAMERA 205

## LES AIRELLES VENICE

Fondamenta de Le Zitelle, Giudecca 32,33,34  
30133 Venezia, Italia



**Committente:**  
Project Giudecca Srl  
Dott.ssa Anne Laure Sibille Marie Ollagnon

**Project Manager:**  
PMB Consulting

**Progetto architettonico e strutturale:**  
Venice Plan Ingegneria s.r.l.  
ing. Franco Forcellini  
ing. Damiano De Michielis

**Consulenti per progettazione architettonica e paesaggistica:**  
DENNISTON  
arch. Jean Michel Gathy  
arch. David Schoonbroodt

**Progetto antincendio:**  
Sicurteco s.r.l.  
ing. Fabio Rocchesso  
arch. Chiara Zanin

**Progetto impianti:**  
AREATECNICA s.r.l.  
ing. Gianluca Vigne

**Coordinatore della sicurezza:**  
Venice Plan Ingegneria s.r.l.  
geom. Mariano Barbero

RINNOVO DEL COMPLESSO ALBERGHIERO LES AIRELLES VENICE  
Procedura di SUAP (DPR 160/2010 e L.R. 55/2012 art. 4)  
SCHEMI ACCESSIBILITA' BAGNI

TAVOLA  
PALLADIO  
26

ARCHITECTURE APRILE 2023 1:20

Document family	Phase	Building Zone	Discipline	Floor	Document type	Sheet code
G	BP	PAL	ARC	NL	TDC	004

Revision	Description	Date

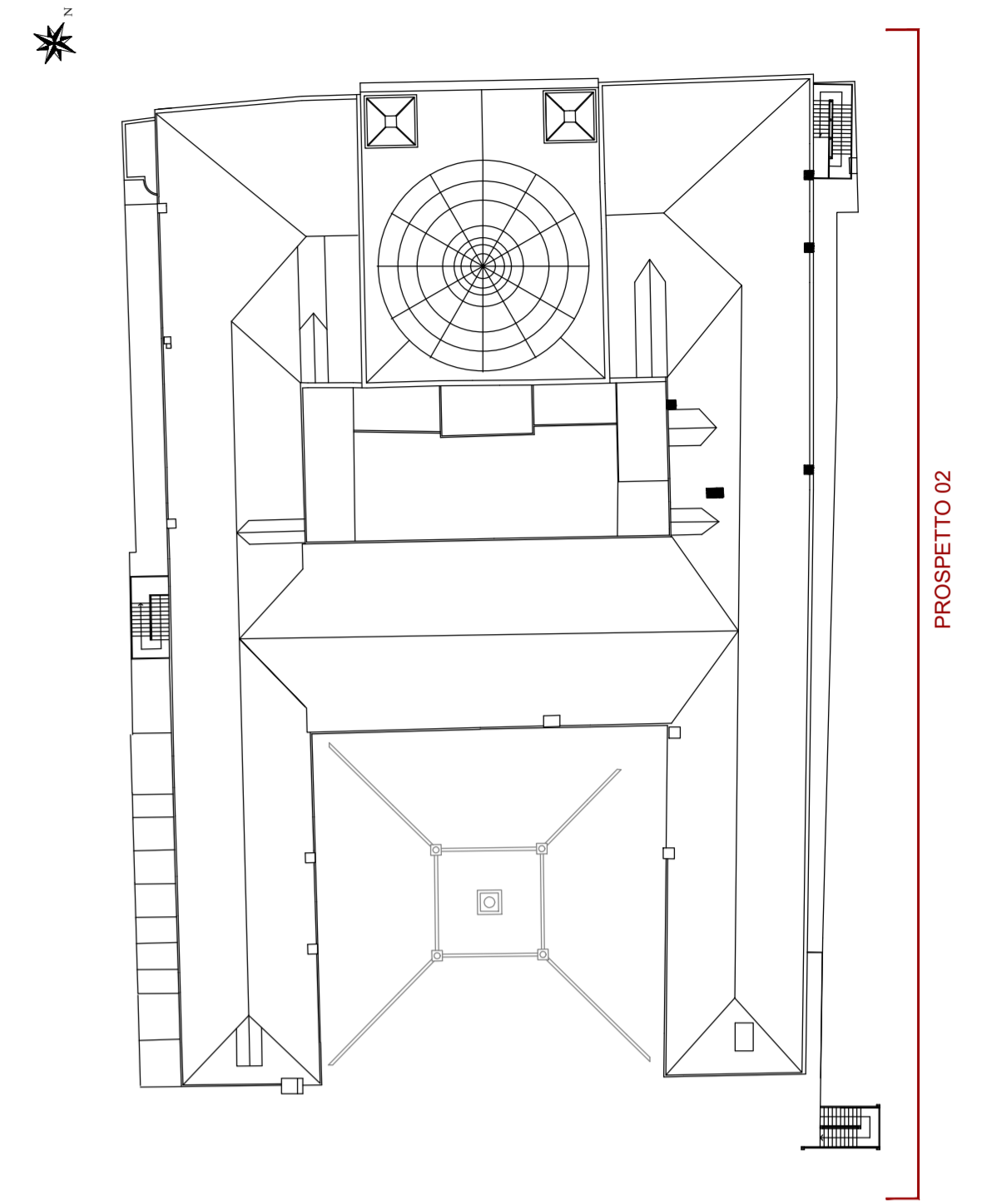

PROSPETTO 02

PROSPETTO 02 - STATO AUTORIZZATO\_scala 1:100

**LES AIRELLES VENICE**  
 Fondamenta de Le Zitelle, Giudecca 32,33,34  
 30133 Venezia, Italia



**Committente:**  
 Project Giudecca Srl  
 Dott.ssa Anne Laure Sibille Marie Ollagnon

**Project Manager:**  
 PMB Consulting

**Progetto architettonico e strutturale:**  
 Venice Plan Ingegneria s.r.l.  
 Ing. Franco Forcellini  
 Ing. Damiano De Michielis

**Consulenti per progettazione architettonica e paesaggistica:**  
 DENNISTON

arch. Jean Michel Gathy  
 arch. David Schoonbroodt

**Progetto impianti:**  
 AREATECNICA s.r.l.  
 Ing. Gianluca Vigne

**Progetto antincendio:**  
 Sicurtecno s.r.l.  
 Ing. Fabio Rocchesso  
 arch. Chiara Zanin

**Coordinatore della sicurezza:**  
 Venice Plan Ingegneria s.r.l.  
 geom. Mariano Barbero

**RINNOVO DEL COMPLESSO ALBERGHIERO LES AIRELLES VENICE**  
 Procedura di SUAP (DPR 160/2010 e L.R. 55/2012 art. 4)  
 STATO DI FATTO - PROSPETTO 02

<b>HOTEL PALLADIO</b>	<b>TAVOLA 27</b>
-----------------------	------------------

<b>ARCHITETTURA</b>		<b>APRILE 2023</b>		<b>1:100</b>		
Document family	Phase	Building/Zone	Discipline	Floor	Document type	Sheet code
G	BP	PAL	ARC	E0	ELV	001
Revision	Description					Date

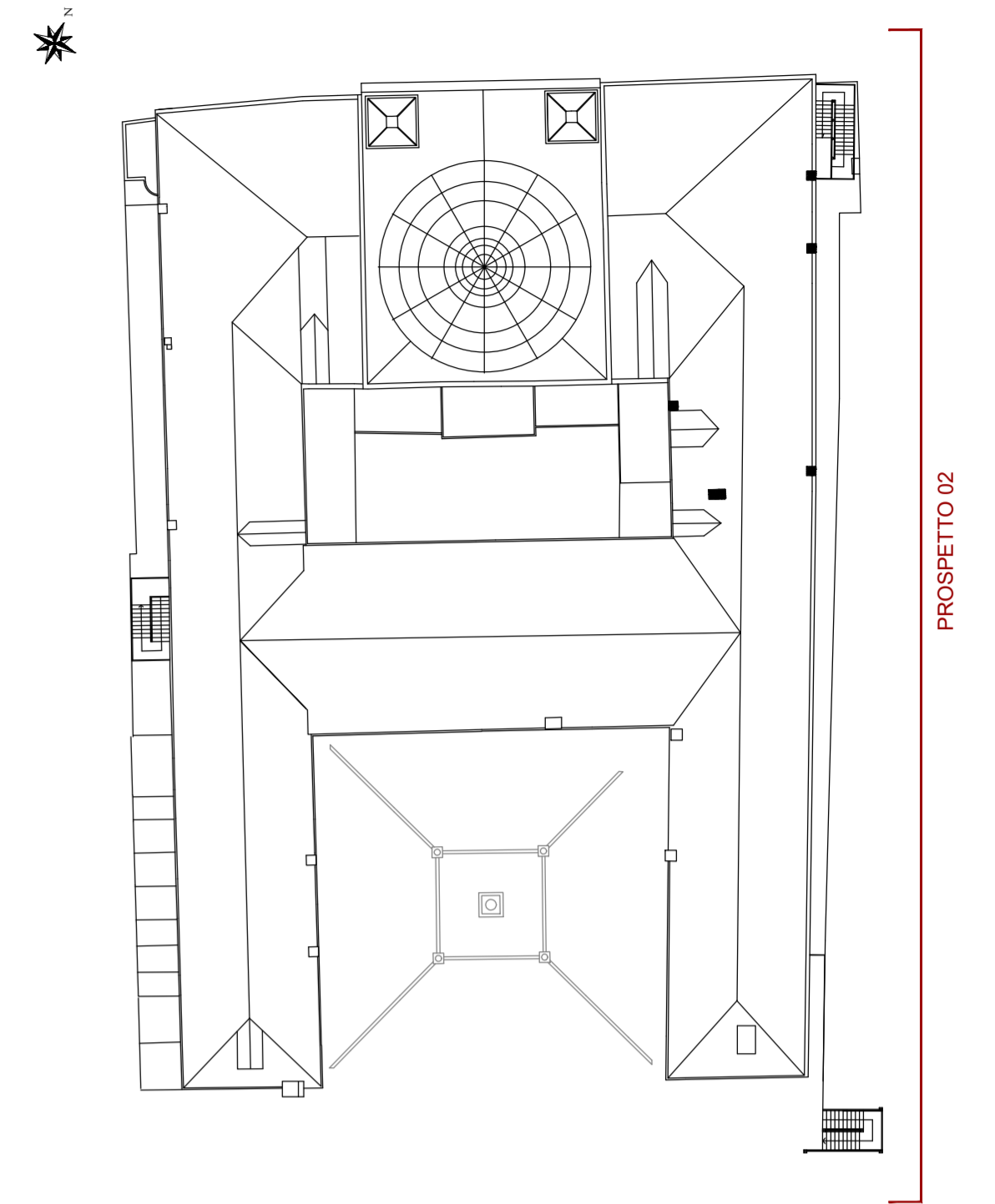
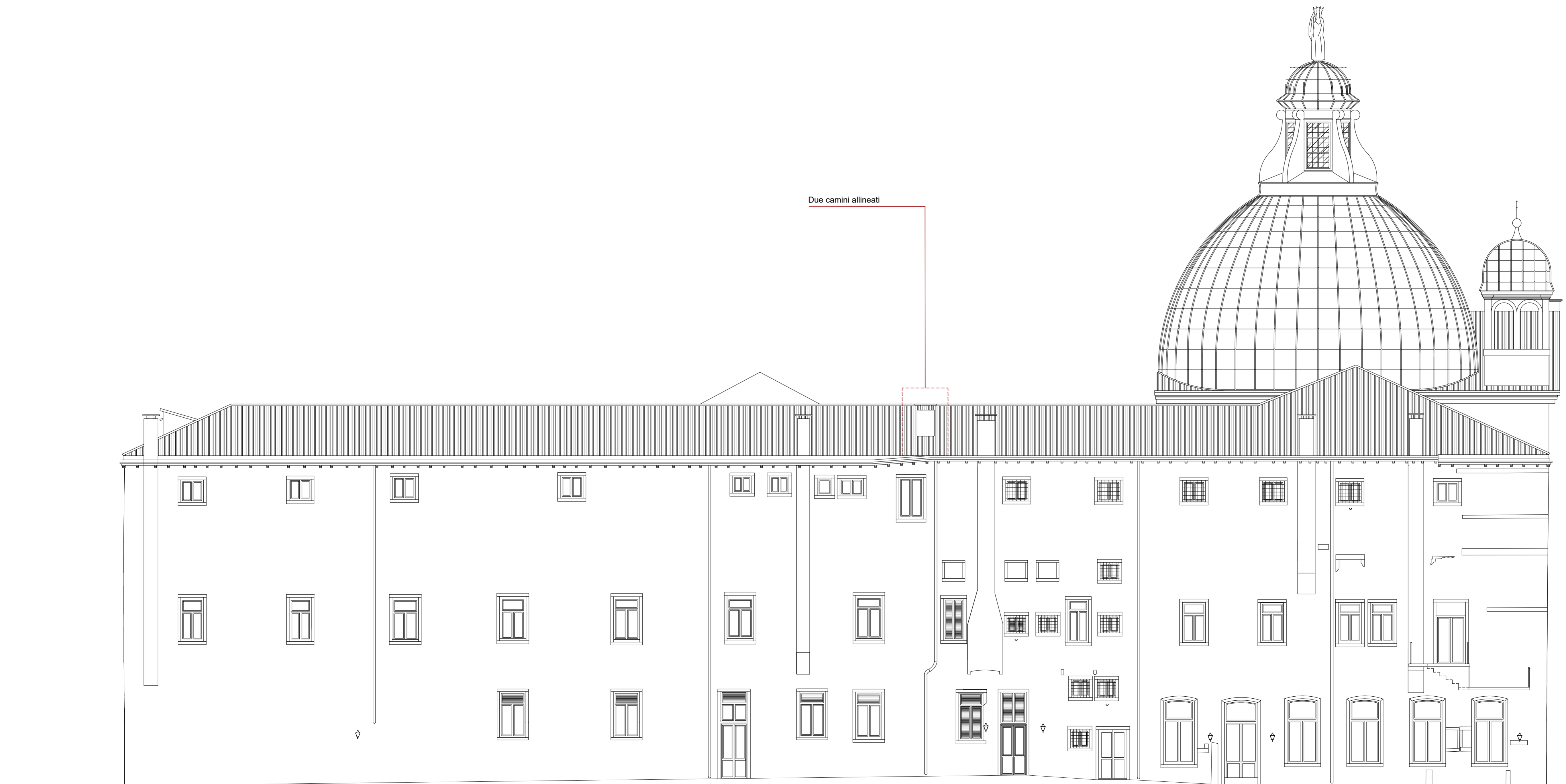

PROSPETTO 02 - STATO DI PROGETTO\_scala 1:100

**LES AIRELLES VENICE**  
 Fondamenta de Le Zitelle, Giudecca 32,33,34  
 30133 Venezia, Italia



**Committente:**  
 Project Giudecca Srl  
 Dott.ssa Anne Laure Sibille Marie Ollagnon

**Project Manager:**  
 PMB Consulting

**Progetto architettonico e strutturale:**  
 Venice Plan Ingegneria s.r.l.  
 Ing. Franco Forcellini  
 Ing. Damiano De Michielis

**Consulenti per progettazione architettonica e paesaggistica:**  
 DENNISTON

arch. Jean Michel Gathy  
 arch. David Schoonbroodt

**Progetto impianti:**  
 AREATECNICA s.r.l.  
 Ing. Gianluca Vigne

**Progetto antincendio:**  
 Sicurteco s.r.l.  
 Ing. Fabio Rocchesso  
 arch. Chiara Zanin

**Coordinatore della sicurezza:**  
 Venice Plan Ingegneria s.r.l.  
 geom. Mariano Barbero

**RINNOVO DEL COMPLESSO ALBERGHIERO LES AIRELLES VENICE**  
 Procedura di SUAP (DPR 160/2010 e L.R. 55/2012 art. 4)  
 PROGETTO - PROSPETTO 02

<b>HOTEL PALLADIO</b>	<b>TAVOLA 28</b>
-----------------------	------------------

<b>ARCHITETTURA</b>	<b>APRILE 2023</b>	<b>1:100</b>
Document family: <b>G</b>	Phase: <b>BP</b>	Building/Zone: <b>PAL</b>
Discipline: <b>ARC</b>	Floor: <b>E0</b>	Document type: <b>ELV</b>
Sheet code: <b>002</b>		

Revision	Description	Date



PROSPETTO 02 EST PALLADIO - STATO AUTORIZZATO\_ scala 1:100

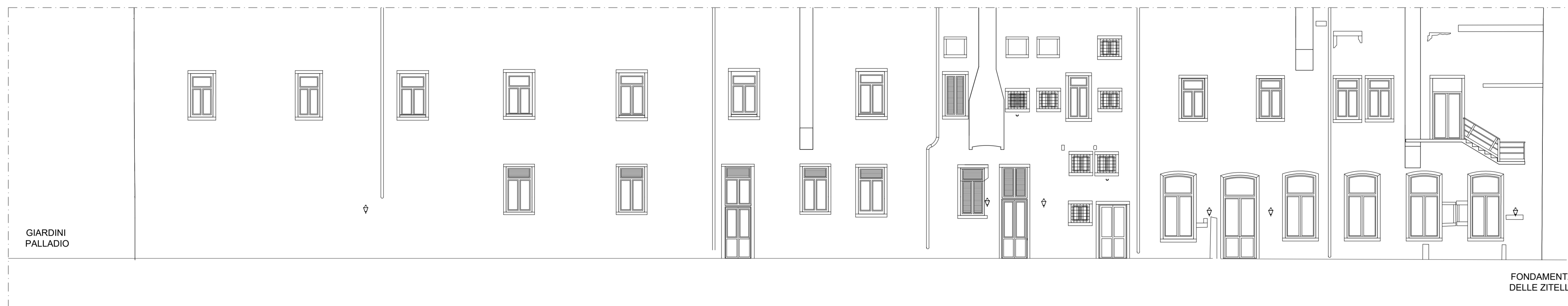

PROSPETTO 02 EST PALLADIO - PROGETTO\_ scala 1:100



PROSPETTO 02 EST PALLADIO - COMPARATIVA\_ scala 1:100

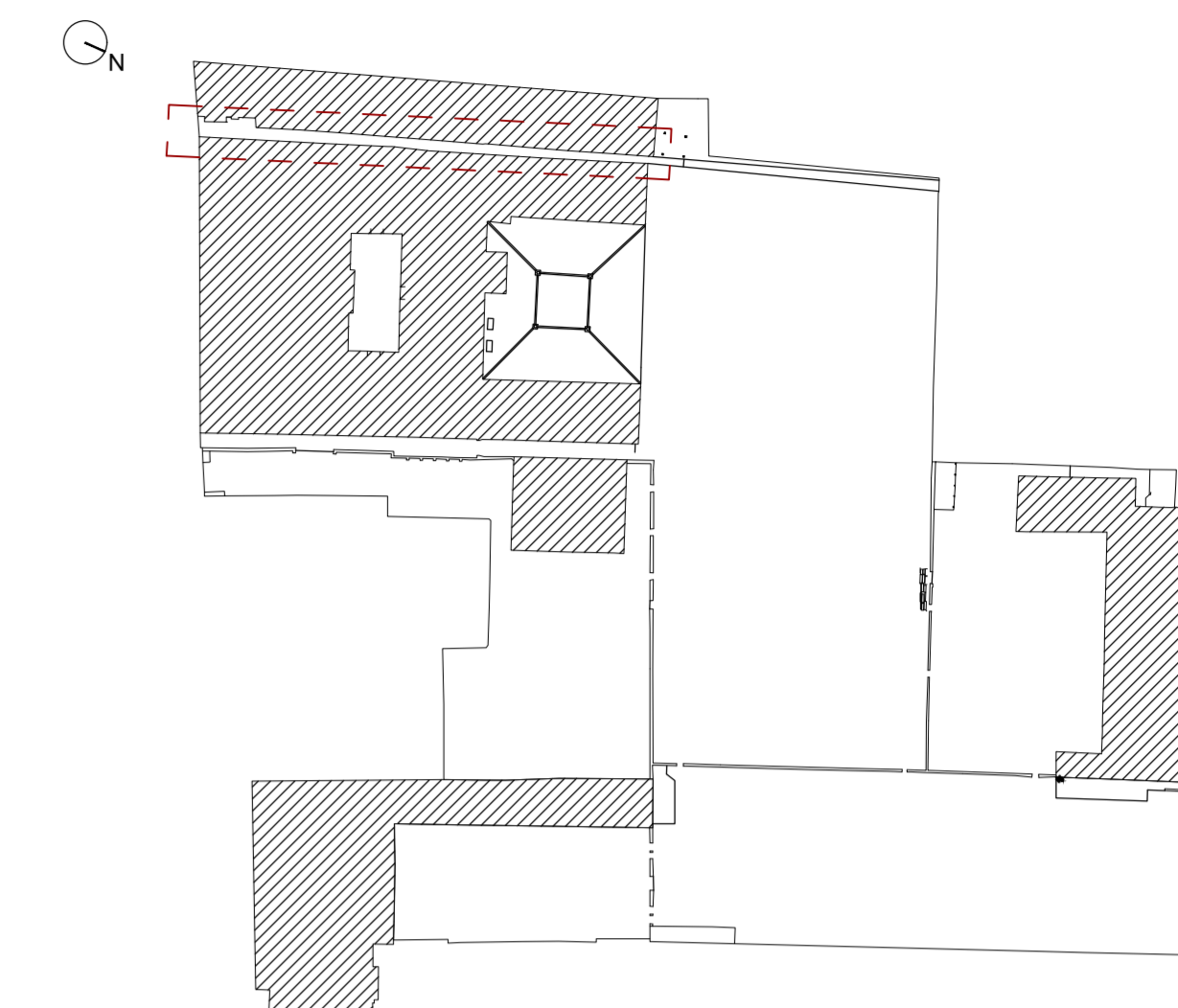

KEYPLAN

**LES AIRELLES VENICE**  
 Fondamenta de Le Zitelle, Giudecca 32,33,34  
 30133 Venezia, Italia



**Committente:**  
 Project Giudecca Srl  
 Dott.ssa Anne Laure Stibille Marie Ollagnon

**Project Manager:**  
 PMB Consulting

**Progetto architettonico e strutturale:**  
 Venice Plan Ingegneria s.r.l.  
 Ing. Franco Forcellini  
 Ing. Damiano De Michiellis

**Consulenti per progettazione architettonica e paesaggistica:**  
 DENNISTON

arch. Jean Michel Gathy  
 arch. David Schoonbroodt

**Progetto impianti:**  
 AREATECNICA s.r.l.  
 Ing. Gianluca Vignè

**Progetto antincendio:**  
 Sicurtecno s.r.l.  
 Ing. Fabio Rocchesso  
 arch. Chiara Zanin

**Coordinatore della sicurezza:**  
 Venice Plan Ingegneria s.r.l.  
 geom. Mariano Barbero

**RINNOVO DEL COMPLESSO ALBERGHIERO LES AIRELLES VENICE**  
 Procedura di SUAP (DPR 160/2010 e L.R. 55/2012 art. 4)  
 STATO AUTORIZZATO, PROGETTO, COMPARATIVA - CALLE EST

TAVOLA  
**PALLADIO**  
 29.1

<b>ARCHITETTURA</b>		<b>APRILE 2023</b>		<b>1:100</b>		
Document family	Phase	Building-Zone	Discipline	Floor	Document type	Sheet code
G	BP.PJ	PDS	ARC	NL	TCD	003
Revision	Description					Date

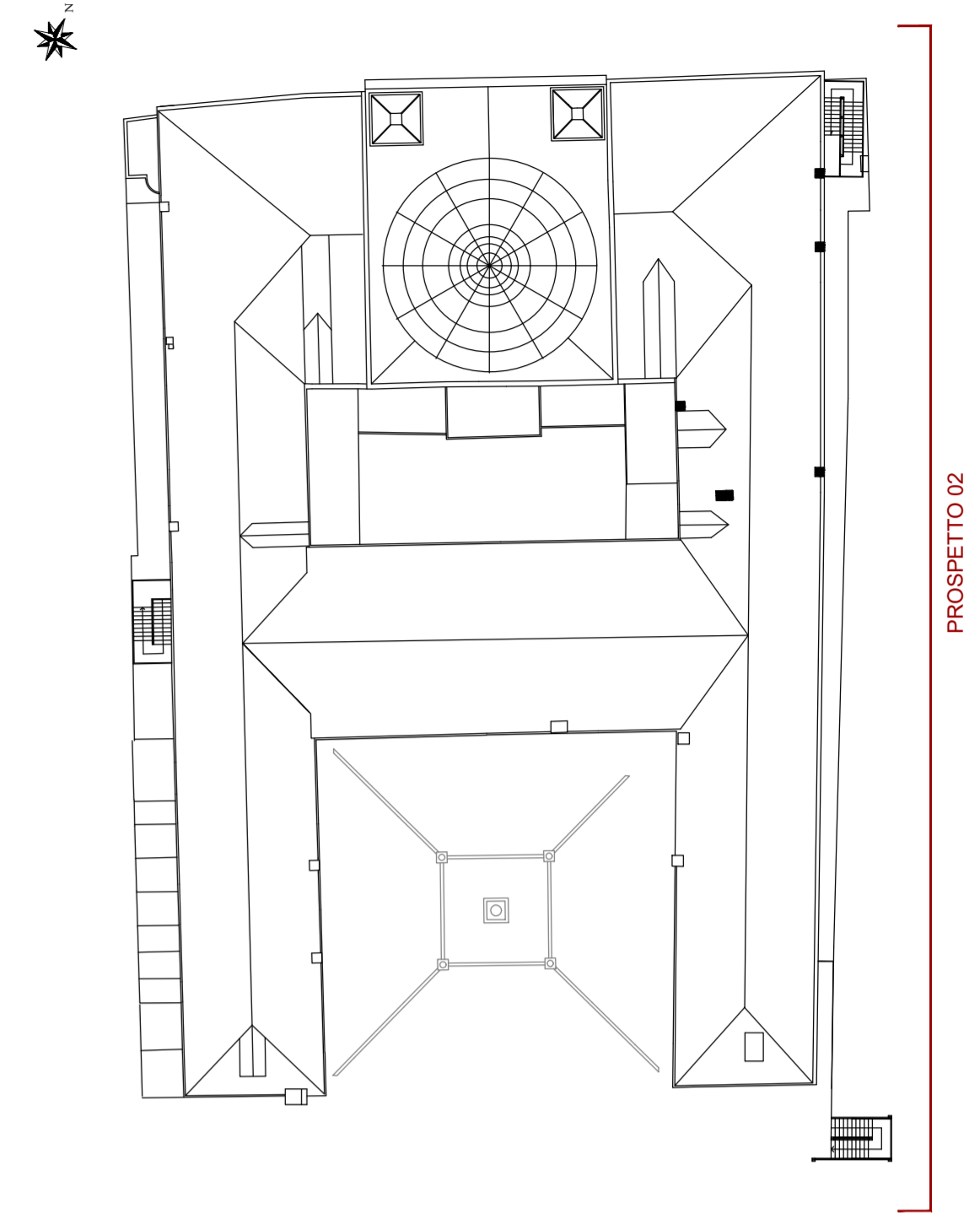

**LEGENDA**

- COSTRUZIONI
- DEMOLIZIONI

**LES AIRELLES VENICE**

Fondamenta de Le Zitelle, Giudecca 32,33,34  
30133 Venezia, Italia



**Committente:**  
Project Giudecca Srl  
Dott.ssa Anne Laure Sibille Marie Ollagnon

**Project Manager:**  
PMB Consulting

**Progetto architettonico e strutturale:**  
Venice Plan Ingegneria s.r.l.  
Ing. Franco Forcellini  
Ing. Damiano De Michielis

**Consulenti per progettazione architettonica e paesaggistica:**  
DENNISTON

arch. Jean Michel Gathy  
arch. David Schoonbroodt

**Progetto impianti:**  
AREATECNICA s.r.l.  
Ing. Gianluca Vigne

**Progetto antincendio:**  
Sicurteco s.r.l.  
Ing. Fabio Rocchesso  
arch. Chiara Zanin

**Coordinatore della sicurezza:**  
Venice Plan Ingegneria s.r.l.  
geom. Mariano Barbero

**RINNOVO DEL COMPLESSO ALBERGHIERO LES AIRELLES VENICE**  
Procedura di SUAP (DPR 160/2010 e L.R. 55/2012 art. 4)  
COMPARATIVA - PROSPETTO 02

<b>HOTEL PALLADIO</b>	<b>TAVOLA 29</b>
-----------------------	------------------

<b>ARCHITETTURA</b>	<b>APRILE 2023</b>	<b>1:100</b>
Document family: <b>G</b>	Phase: <b>BP</b>	Building Zone: <b>PAL</b>
Discipline: <b>ARC</b>	Floor: <b>E0</b>	Document type: <b>ELV</b>
		Sheet code: <b>003</b>

Revision	Description	Date

PROSPETTO 02 - COMPARATIVA\_scala 1:100

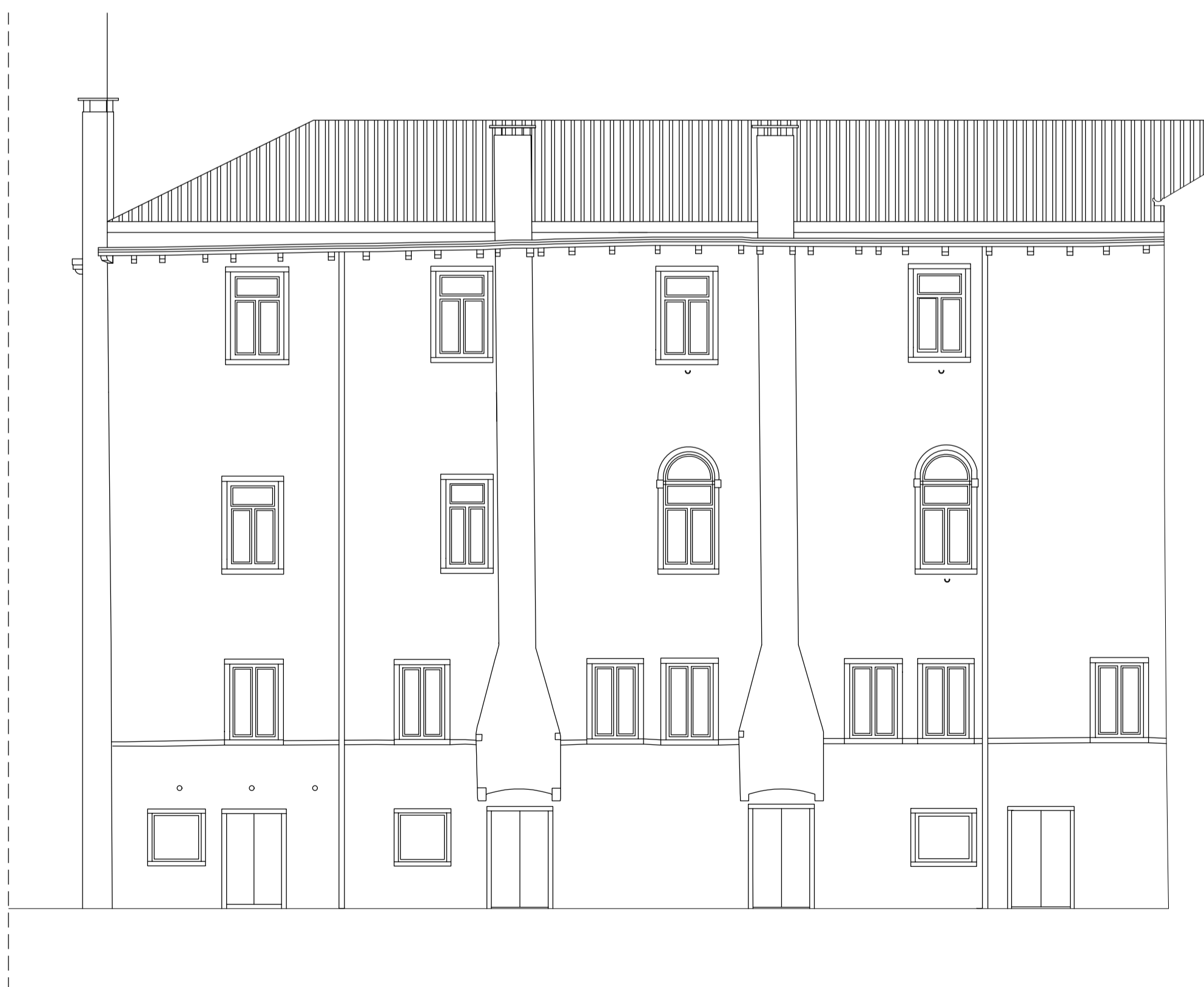

PROSPETTO 06 - STATO AUTORIZZATO\_scala 1:100



PROSPETTO 03 - STATO AUTORIZZATO\_scala 1:100

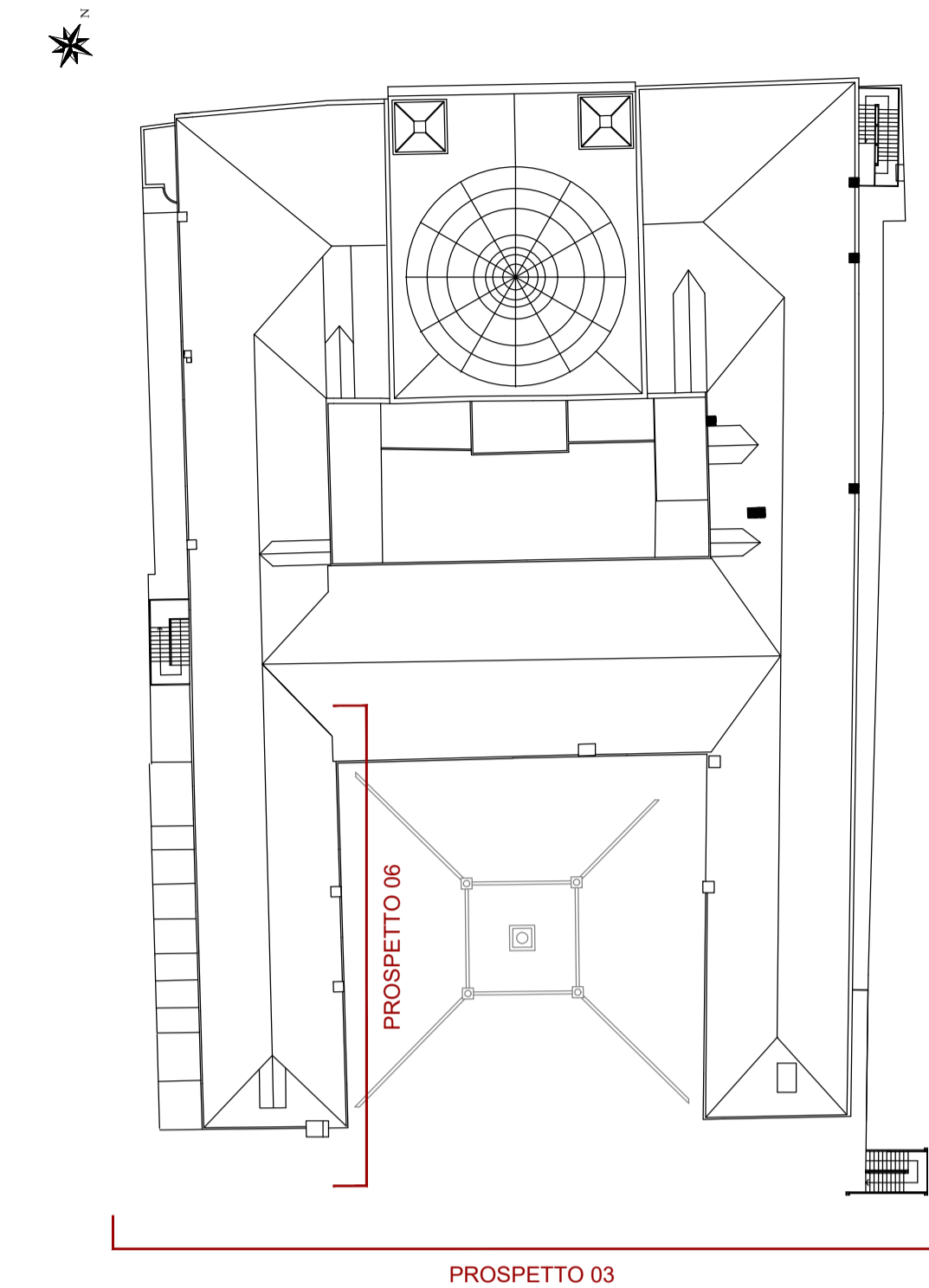

**LES AIRELLES VENICE**  
 Fondamenta de Le Zitelle, Giudecca 32,33,34  
 30133 Venezia, Italia



**Committente:**  
 Project Giudecca Srl  
 Dott.ssa Anne Laure Sibille Marie Ollagnon

**Project Manager:**  
 PMB Consulting

**Progetto architettonico e strutturale:**  
 Venice Plan Ingegneria s.r.l.  
 Ing. Franco Forcellini  
 Ing. Damiano De Michielis

**Consulenti per progettazione architettonica e paesaggistica:**  
 DENNISTON  
 arch. Jean Michel Gathy  
 arch. David Schoonbroodt

**Progetto antincendio:**  
 Sicurtecno s.r.l.  
 Ing. Fabio Rocchesso  
 arch. Chiara Zanin

**Progetto impianti:**  
 AREATECNICA s.r.l.  
 Ing. Gianluca Vigna

**Coordinatore della sicurezza:**  
 Venice Plan Ingegneria s.r.l.  
 geom. Mariano Barbero

**RINNOVO DEL COMPLESSO ALBERGHIERO LES AIRELLES VENICE**  
 Procedura di SUAP (DPR 160/2010 e L.R. 55/2012 art. 4)  
 STATO DI FATTO - PROSPETTI 06 e 03

**HOTEL PALLADIO** TAVOLA  
 30

**ARCHITETTURA** **APRILE 2023** **1:100**

Document family	Phase	Building-Zone	Discipline	Floor	Document type	Sheet code
G	BP	PAL	ARC	S0	ELV	001

Revision	Description	Date

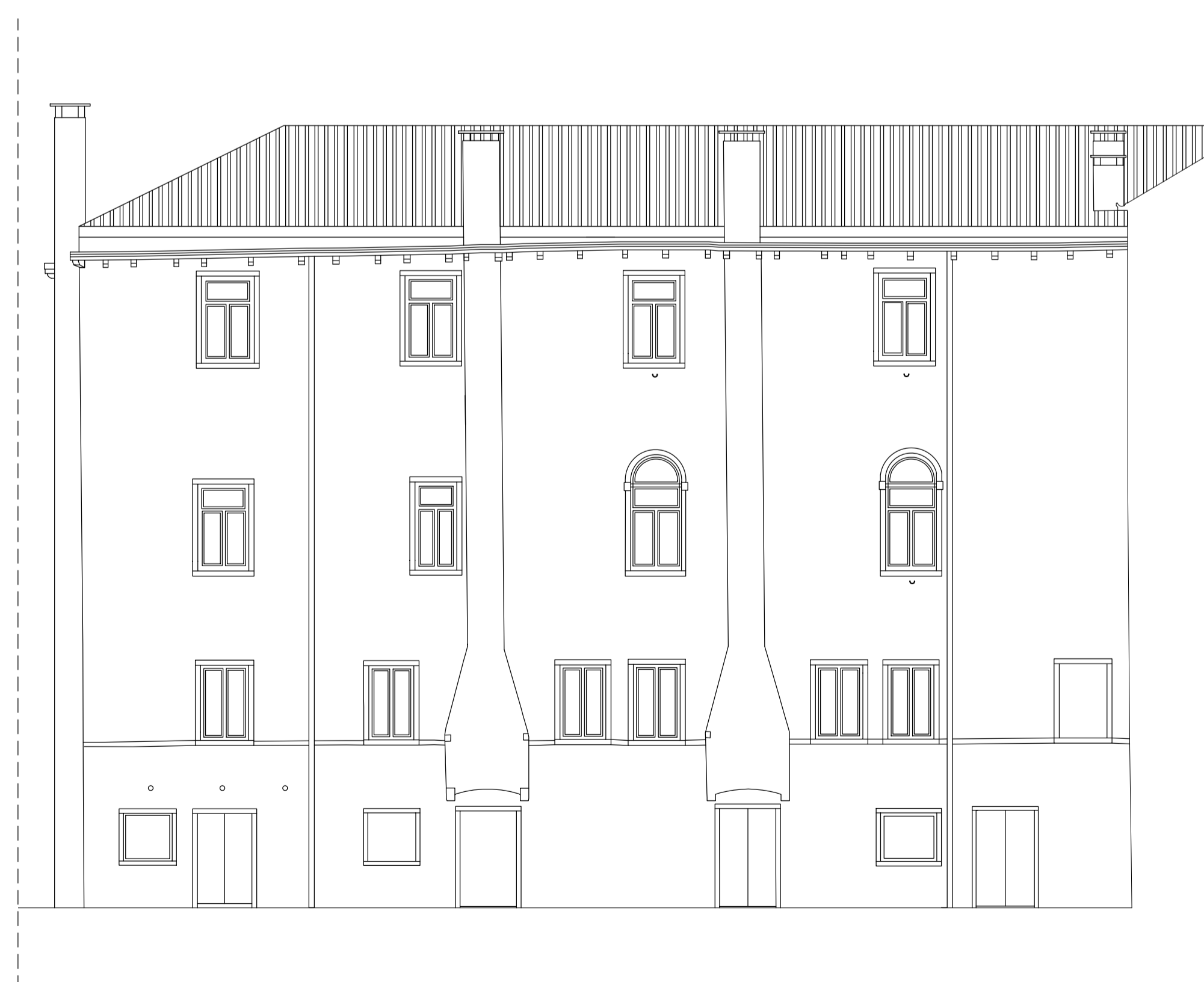

PROSPETTO 06 - STATO DI PROGETTO\_scala 1:100



PROSPETTO 03 - STATO DI PROGETTO\_scala 1:100

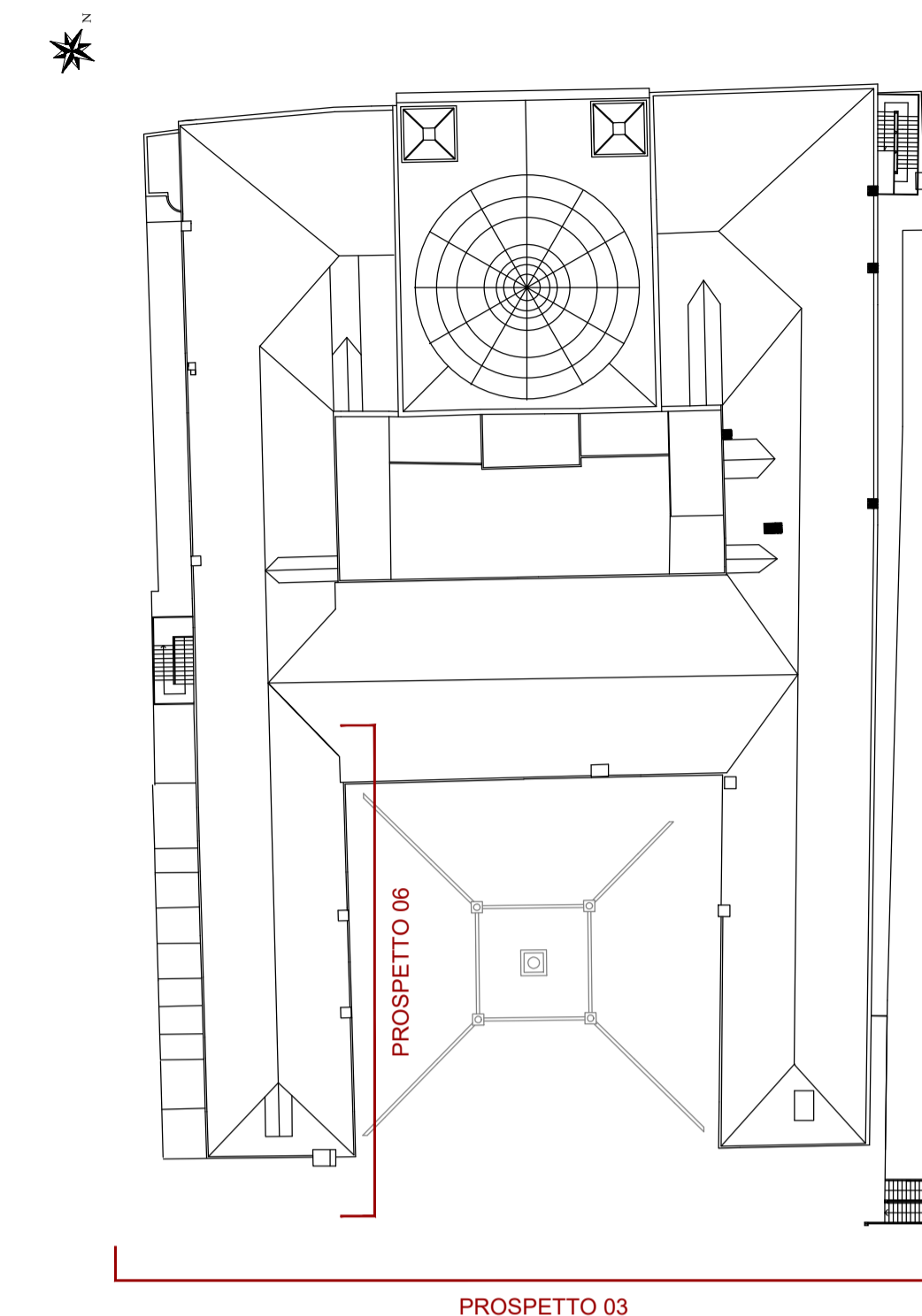

## LES AIRELLES VENICE

Fondamenta de Le Zitelle, Giudecca 32,33,34  
30133 Venezia, Italia



**Committente:**  
Project Giudecca Srl  
Dot.ssa Anne Laure Sibille Marie Ollagnon

**Project Manager:**  
PMB Consulting

**Progetto architettonico e strutturale:**  
Venice Plan Ingegneria s.r.l.  
ing. Franco Forcellini  
ing. Damiano De Michiellis

**Consulenti per progettazione architettonica e paesaggistica:**  
DENNISTON  
arch. Jean Michel Gathy  
arch. David Schoonbroodt

**Progetto antincendio:**  
Sicurtelco s.r.l.  
ing. Fabio Rocchesso  
arch. Chiara Zanin

**Progetto impianti:**  
AREATECNICA s.r.l.  
ing. Gianluca Vigna

**Coordinatore della sicurezza:**  
Venice Plan Ingegneria s.r.l.  
geom. Mariano Barbero

RINNOVO DEL COMPLESSO ALBERGHIERO LES AIRELLES VENICE  
Procedura di SUAP (DPR 160/2010 e L.R. 55/2012 art. 4)  
PROGETTO - PROSPETTI 06 e 03

HOTEL  
PALLADIO  
TAVOLA  
31

ARCHITETTURA

APRILE 2023

1:100

Document family	Phase	Building Zone	Discipline	Floor	Document type	Sheet code
G	BP	PAL	ARC	S0	ELV	002

Revision	Description	Date



PROSPETTO 06 - COMPARATIVA scala 1:100



PROSPETTO 03 - COMPARATIVA scala 1:100

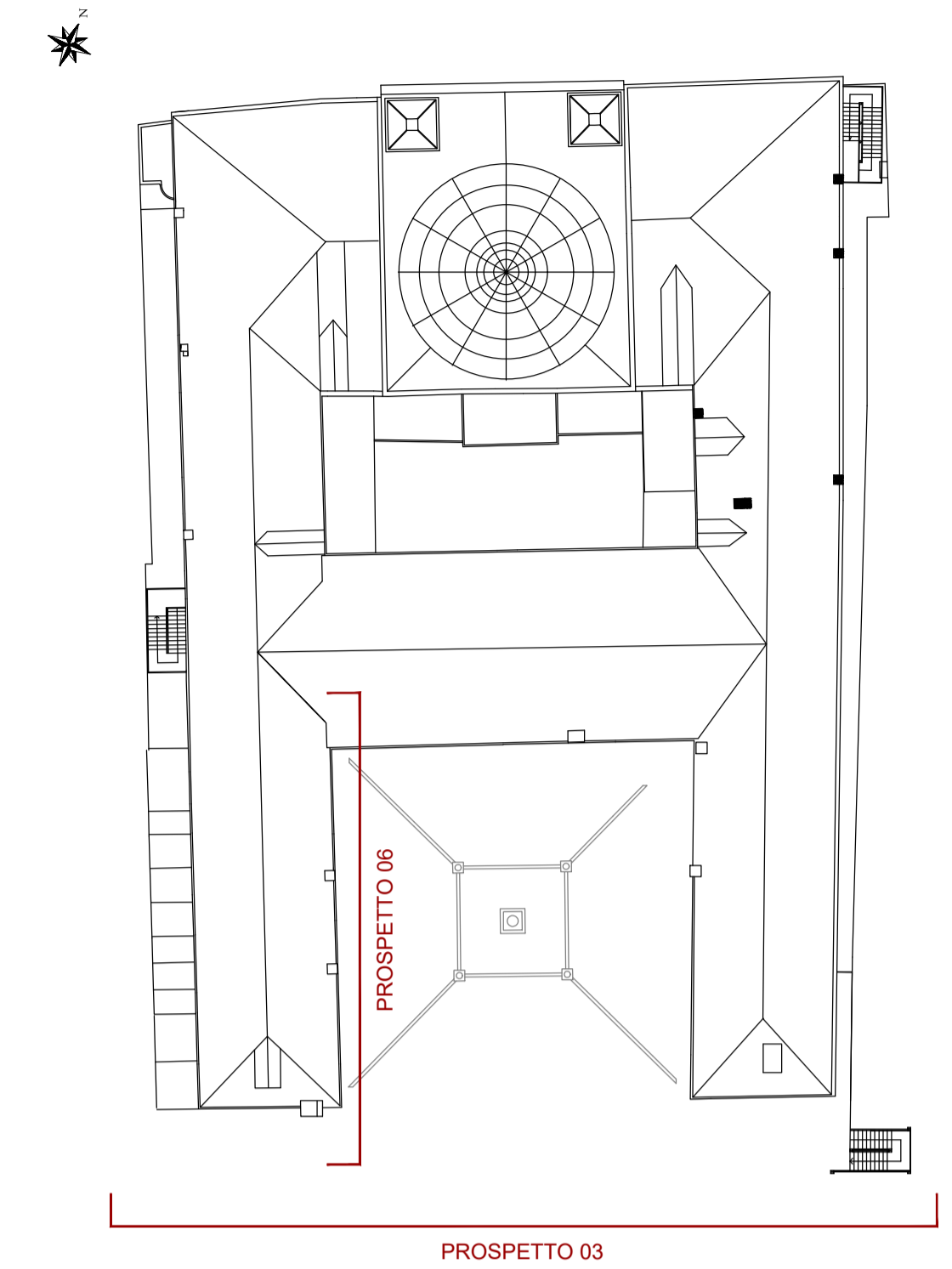

LEGENDA

- COSTRUZIONI
- DEMOLIZIONI

**LES AIRELLES VENICE**  
 Fondamenta de Le Zitelle, Giudecca 32,33,34  
 30133 Venezia, Italia



**Committente:**  
 Project Giudecca Srl  
 Dott.ssa Anne Laure Sibille Marie Ollagnon

**Project Manager:**  
 PMB Consulting

**Progetto architettonico e strutturale:**  
 Venice Plan Ingegneria s.r.l.  
 Ing. Franco Forcellini  
 Ing. Damiano De Michiellis

**Consulenti per progettazione architettonica e paesaggistica:**  
 DENNISTON  
 arch. Jean Michel Gathy  
 arch. David Schoonbroodt

**Progetto antincendio:**  
 Sicutecno s.r.l.  
 Ing. Fabio Rocchesso  
 arch. Chiara Zanin

**Progetto impianti:**  
 AREATECNICA s.r.l.  
 Ing. Gianluca Vigna

**Coordinatore della sicurezza:**  
 Venice Plan Ingegneria s.r.l.  
 geom. Mariano Barbero

**RINNOVO DEL COMPLESSO ALBERGHIERO LES AIRELLES VENICE**  
 Procedura di SUAP (DPR 160/2010 e L.R. 55/2012 art. 4)  
 COMPARATIVA - PROSPETTI 06 E 03

**HOTEL PALLADIO**  
 TAVOLA 32

<b>ARCHITETTURA</b>		<b>APRILE 2023</b>		<b>1:100</b>	
Document family	Phase	Building-Zone	Discipline	Floor	Document type
G	BP	PAL	ARC	S0	ELV

Revision	Description	Date



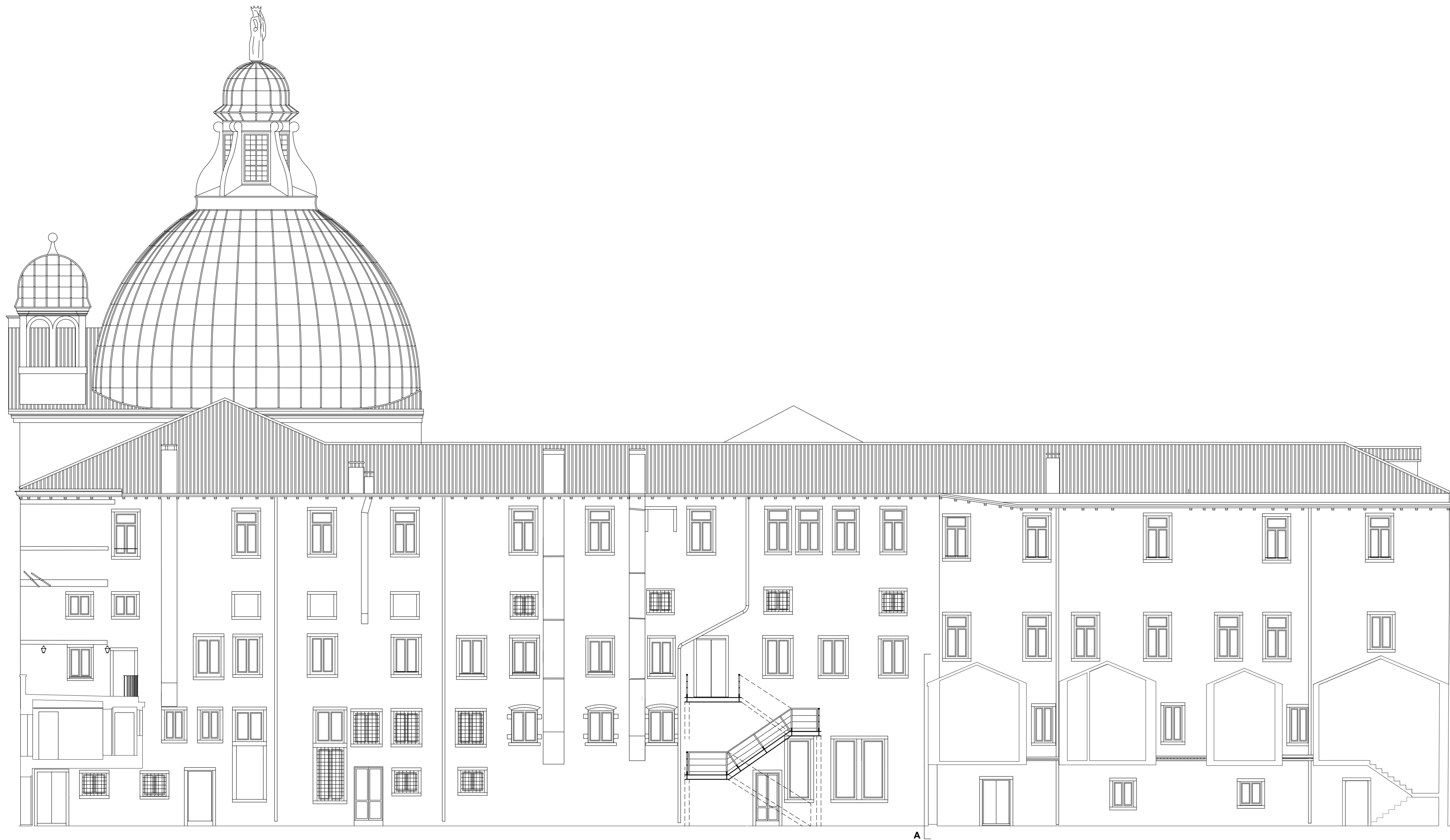

PROSPETTO 08 - STATO AUTORIZZATO\_scala 1:100

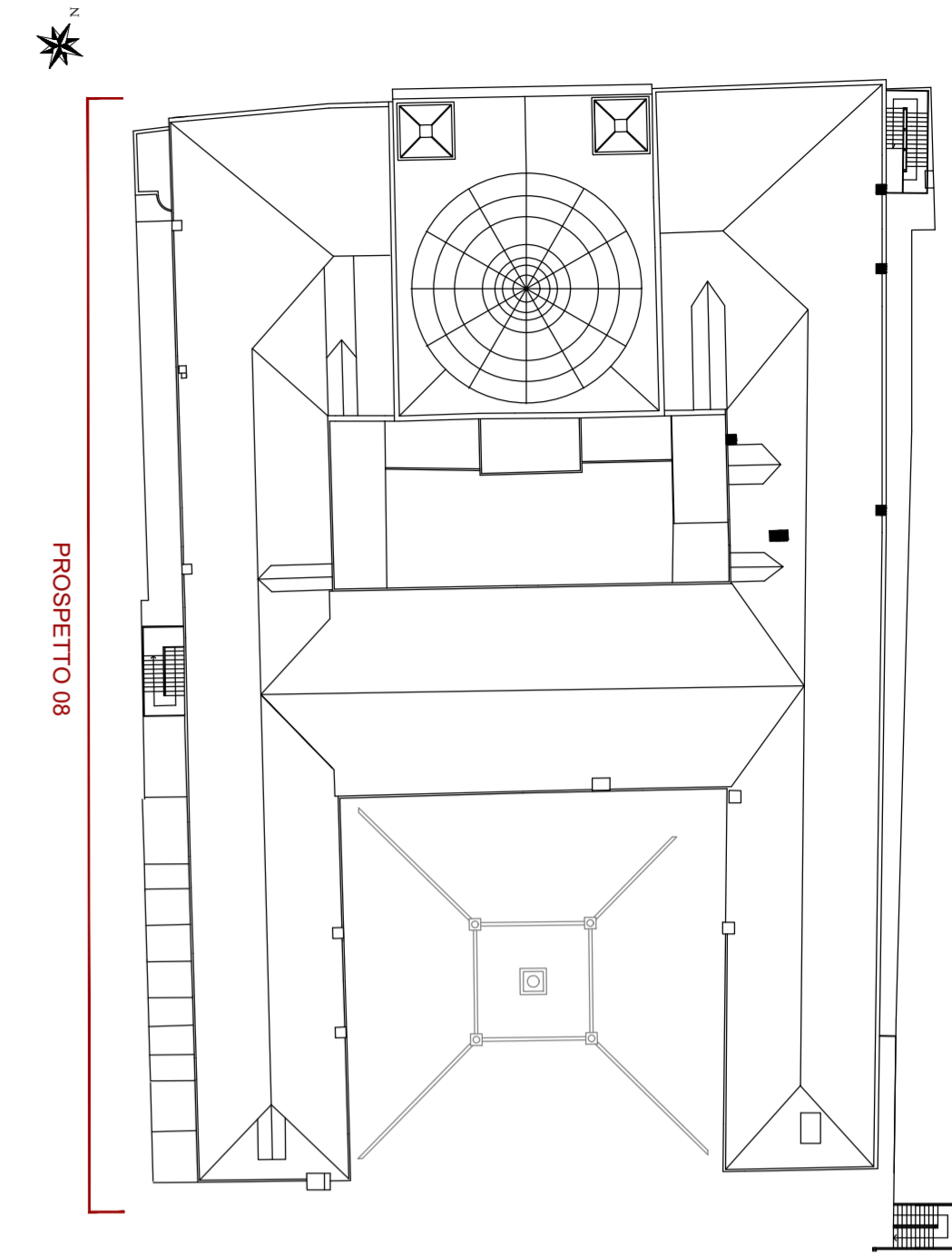

**LES AIRELLES VENICE**  
 Fondamenta de Le Zitelle, Giudecca 32,33,34  
 30133 Venezia, Italia



**Committente:**  
 Project Giudecca Srl  
 Dott.ssa Anne Laure Sibille Marie Ollagnon

**Project Manager:**  
 PMB Consulting

**Progetto architettonico e strutturale:**  
 Venice Plan Ingegneria s.r.l.  
 Ing. Franco Forcellini  
 Ing. Damiano De Michieli

**Consulenti per progettazione architettonica e paesaggistica:**  
 DENNISTON

arch. Jean Michel Gathy  
 arch. David Schoonbroodt

**Progetto impianti:**  
 AREATECNICA s.r.l.  
 Ing. Gianluca Vigne

**Progetto antincendio:**  
 Sicurtecno s.r.l.  
 Ing. Fabio Rocchesso  
 arch. Chiara Zanin

**Coordinatore della sicurezza:**  
 Venice Plan Ingegneria s.r.l.  
 geom. Mariano Barbero

**RINNOVO DEL COMPLESSO ALBERGHIERO LES AIRELLES VENICE**  
 Procedura di SUAP (DPR 160/2010 e L.R. 55/2012 art. 4)  
 STATO AUTORIZZATO - PROSPETTO 08

<b>HOTEL PALLADIO</b>	<b>TAVOLA 33</b>
-----------------------	------------------

<b>ARCHITETTURA</b>	<b>APRILE 2023</b>	<b>1:100</b>				
Document family: <b>G</b>	Phase: <b>BP</b>	Building Zone: <b>PAL</b>	Discipline: <b>ARC</b>	Floor: <b>W0</b>	Document type: <b>ELV</b>	Sheet code: <b>001</b>
Revision	Description	Date				

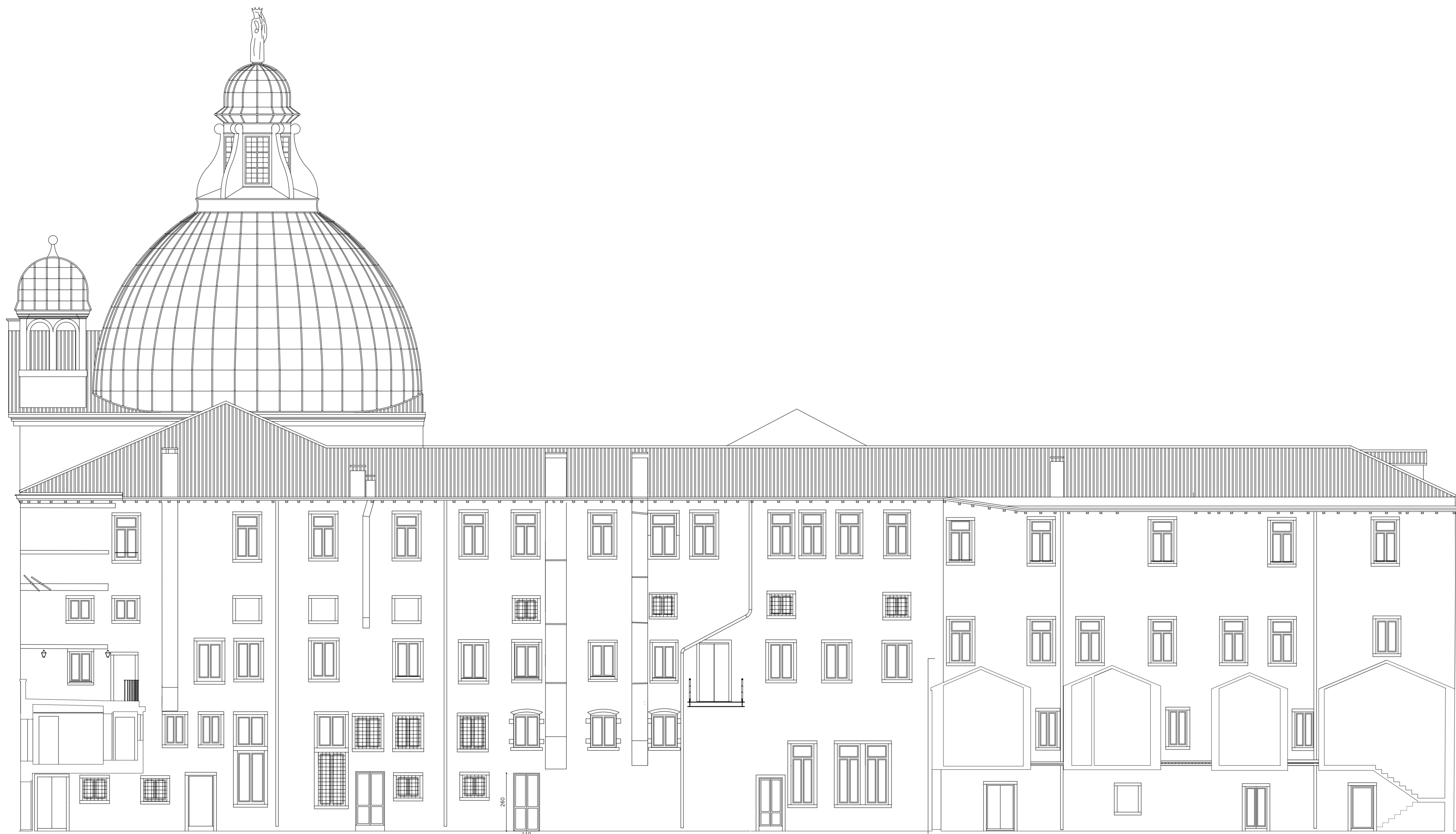

PROSPETTO 08 - STATO DI PROGETTO\_scala 1:100

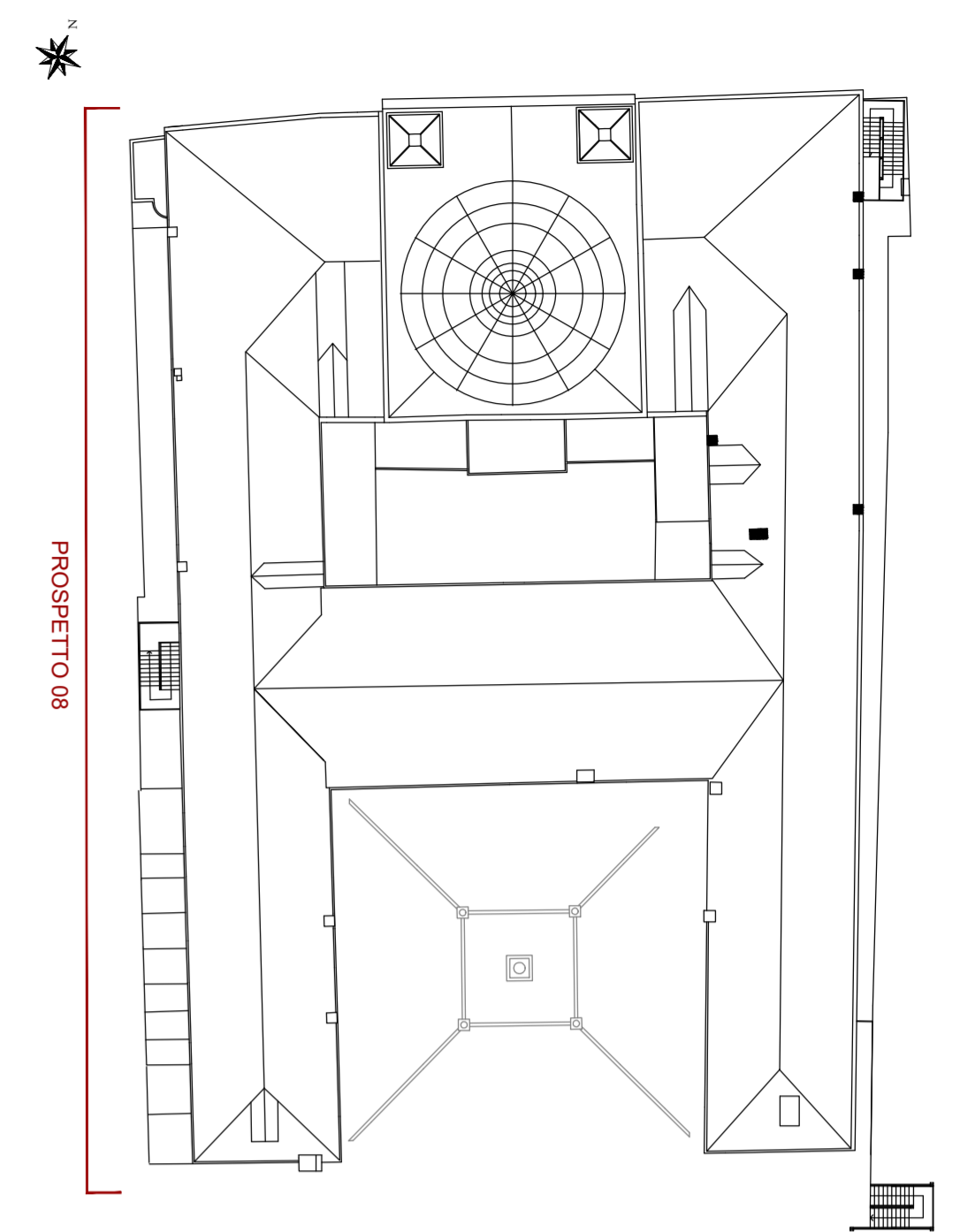

**LES AIRELLES VENICE**  
 Fondamenta de Le Zitelle, Giudecca 32,33,34  
 30133 Venezia, Italia

**Committente:**  
 Project Giudecca Srl  
 Dott.ssa Anne Laure Sibille Marie Ollagnon

**Project Manager:**  
 PMB Consulting

**Progetto architettonico e strutturale:**  
 Venice Plan Ingegneria s.r.l.  
 Ing. Franco Forcellini  
 Ing. Damiano De Michieli

**Consulenti per progettazione architettonica e paesaggistica:**  
**DENNISTON**  
 arch. Jean Michel Gathy  
 arch. David Schoonbroodt

**Progetto impianti:**  
**AREATECNICA s.r.l.**  
 Ing. Gianluca Vigne

**Progetto antincendio:**  
**Sicurteco s.r.l.**  
 Ing. Fabio Rocchesso  
 arch. Chiara Zanin

**Coordinatore della sicurezza:**  
**Venice Plan Ingegneria s.r.l.**  
 geom. Mariano Barbero

<b>RINNOVO DEL COMPLESSO ALBERGHIERO LES AIRELLES VENICE</b>		<b>TAVOLA</b>
Procedura di SUAP (DPR 160/2010 e L.R. 55/2012 art. 4)		<b>HOTEL PALLADIO</b>
PROGETTO - PROSPETTO 08		<b>34</b>
<b>ARCHITETTURA</b>	<b>APRILE 2023</b>	<b>1:100</b>
Document family: <b>G</b>	Phase: <b>BP</b>	Building Zone: <b>PAL</b>
Discipline: <b>ARC</b>	Floor: <b>W0</b>	Document type: <b>ELV</b>
Sheet code: <b>002</b>		
Revision	Description	Date

Sezione AA



PROSPETTO OVEST PALLADIO - STATO AUTORIZZATO\_scala 1:100

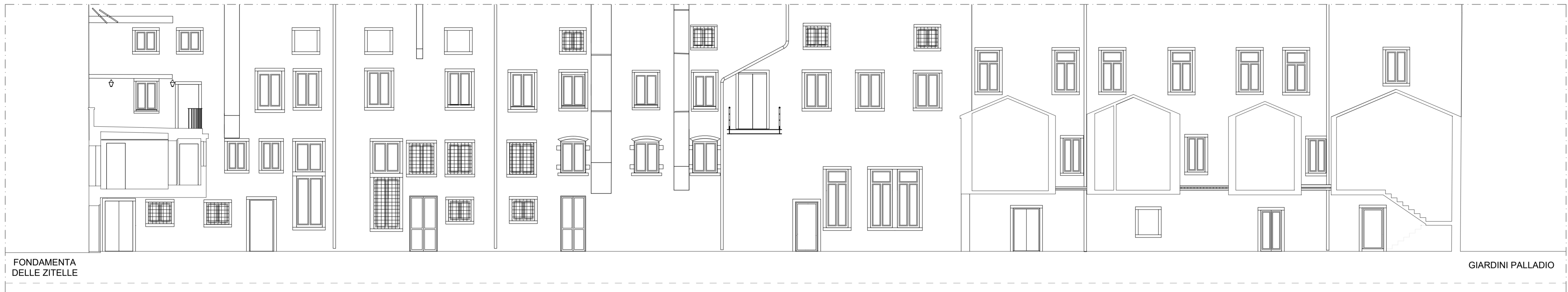

PROSPETTO OVEST PALLADIO - PROGETTO\_scala 1:100



PROSPETTO OVEST PALLADIO - COMPARATIVA\_scala 1:100

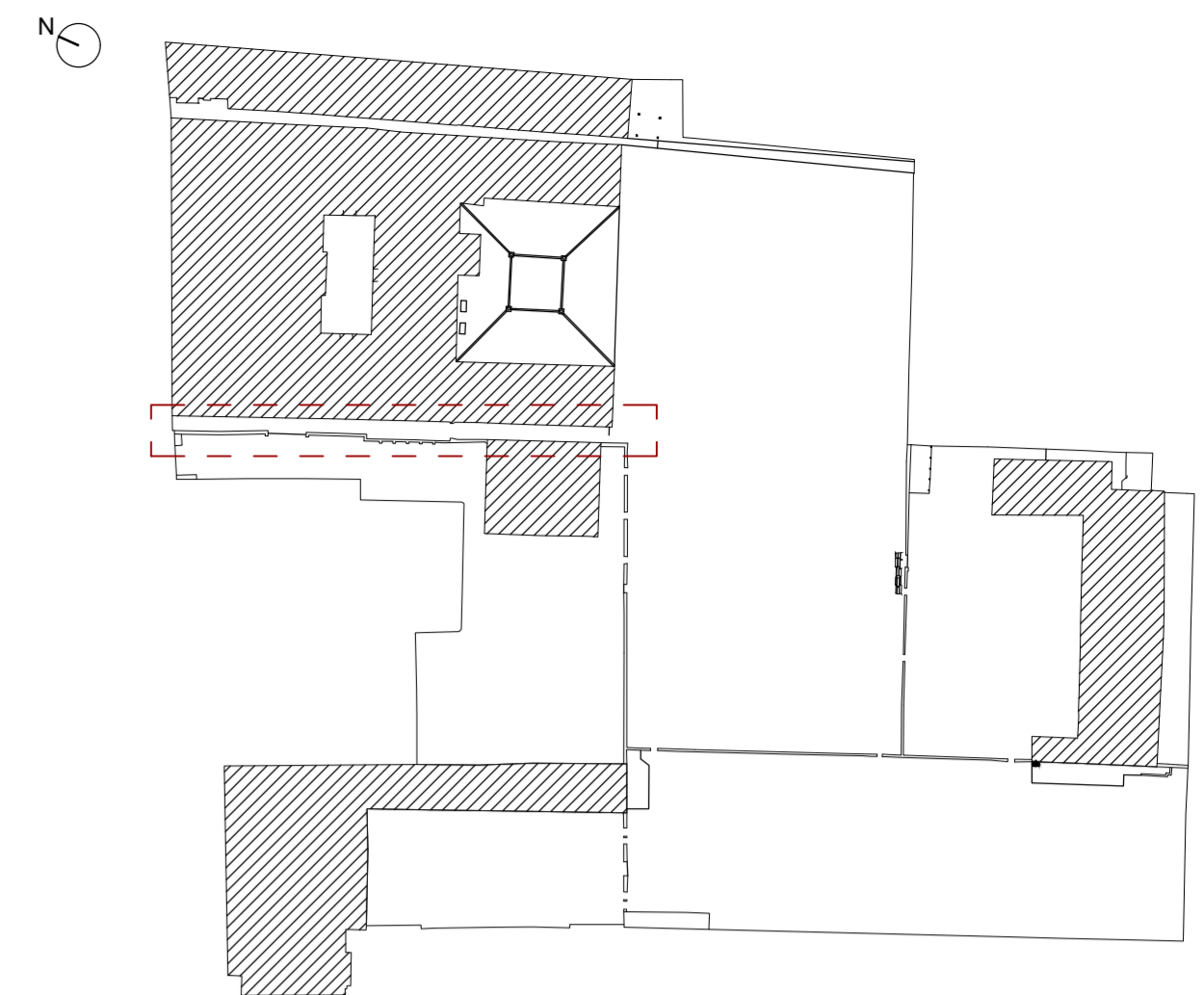

KEYPLAN

**LES AIRELLES VENICE**  
 Fondamenta de Le Zitelle, Giudecca 32,33,34  
 30133 Venezia, Italia

**Committente:**  
 Project Giudecca Srl  
 Dott.ssa Anne Laure Sibille Marie Ollagnon

**Project Manager:**  
 PMB Consulting

**Progetto architettonico e strutturale:**  
 Venice Plan Ingegneria s.r.l.  
 Ing. Franco Forcellini  
 Ing. Damiano De Michielis

**Consulenti per progettazione architettonica e paesaggistica:**  
**DENNISTON**  
 arch. Jean Michel Gathy  
 arch. David Schoonbroodt

**Progetto impianti:**  
**AREATECNICA s.r.l.**  
 Ing. Gianluca Vigne

**Progetto antincendio:**  
 Sicurtecno s.r.l.  
 Ing. Fabio Rocchesso  
 arch. Chiara Zanin

**Coordinatore della sicurezza:**  
 Venice Plan Ingegneria s.r.l.  
 geom. Mariano Barbero

<b>RINNOVO DEL COMPLESSO ALBERGHIERO LES AIRELLES VENICE</b>		<b>TAVOLA</b>	
Procedura di SUAP (DPR 160/2010 e L.R. 55/2012 art. 4)		<b>PALLADIO</b>	<b>35.1</b>
STATO AUTORIZZATO, PROGETTO, COMPARATIVA - CALLE OVEST			
<b>ARCHITETTURA</b>	<b>APRILE 2023</b>	<b>1:100</b>	
Document family	Phase	Building-Zone	Discipline
<b>G</b>	<b>BP.PJ</b>	<b>PDS</b>	<b>ARC</b>
Floor	Document type	Sheet code	
<b>NL</b>	<b>TCD</b>	<b>002</b>	
Revision	Description		Date



PROSPETTO 08 - COMPARATIVA\_scala 1:100

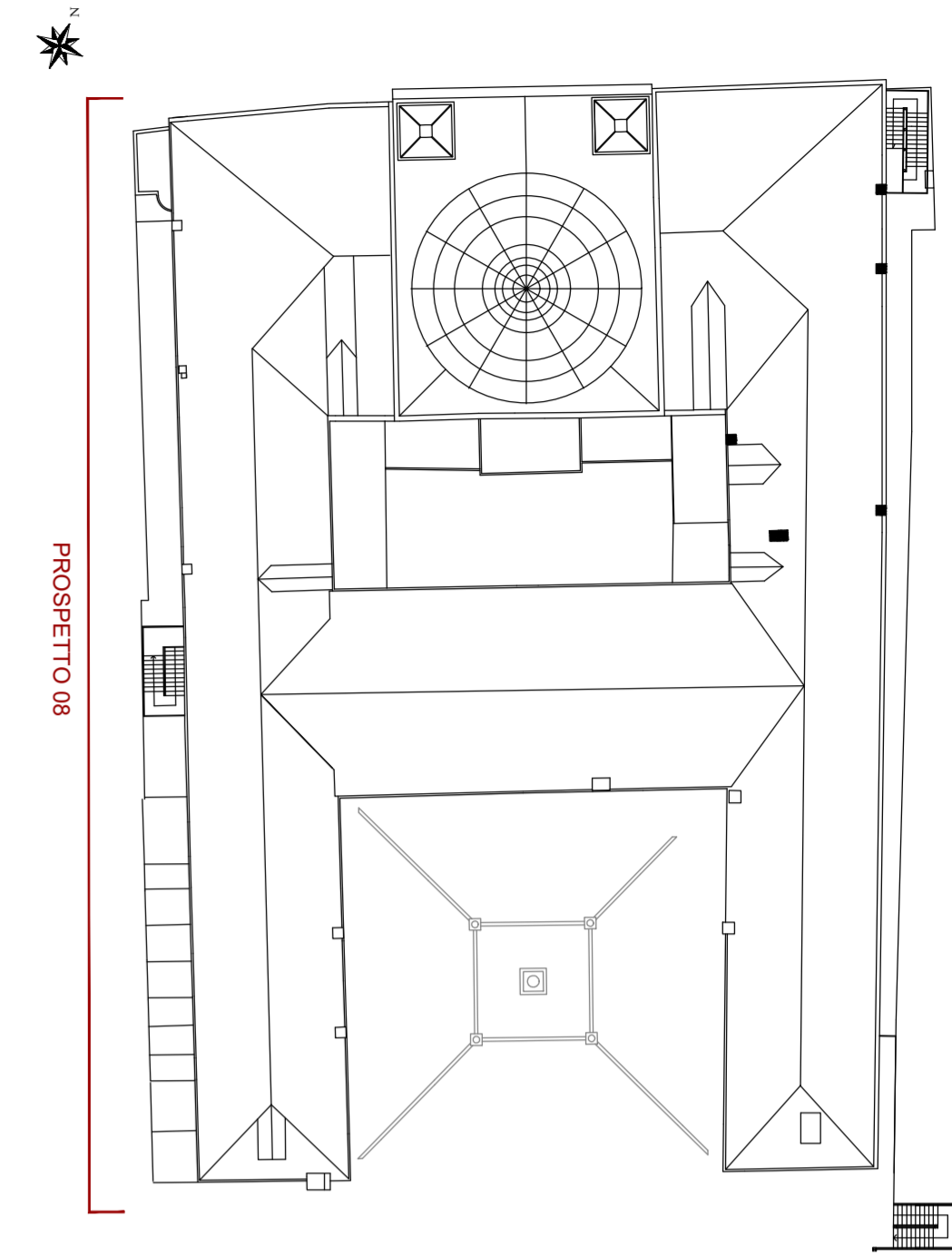

LEGENDA

- COSTRUZIONI
- DEMOLIZIONI

**LES AIRELLES VENICE**  
 Fondamenta de Le Zitelle, Giudecca 32,33,34  
 30133 Venezia, Italia



**Committente:**  
 Project Giudecca Srl  
 Dott.ssa Anne Laure Sibille Marie Ollagnon

**Project Manager:**  
 PMB Consulting

**Progetto architettonico e strutturale:**  
 Venice Plan Ingegneria s.r.l.  
 Ing. Franco Forcellini  
 Ing. Damiano De Michielis

**Consulenti per progettazione architettonica e paesaggistica:**  
**DENNISTON**  
 arch. Jean Michel Gathy  
 arch. David Schoonbroodt

**Progetto antincendio:**  
 Sicurtecno s.r.l.  
 Ing. Fabio Rocchesso  
 arch. Chiara Zanin

**Progetto impianti:**  
 AREATECNICA s.r.l.  
 Ing. Gianluca Vigne

**Coordinatore della sicurezza:**  
 Venice Plan Ingegneria s.r.l.  
 geom. Mariano Barbero

**RINNOVO DEL COMPLESSO ALBERGHIERO LES AIRELLES VENICE**  
 Procedura di SUAP (DPR 160/2010 e L.R. 55/2012 art. 4)  
 COMPARATIVA - PROSPETTO 08

TAVOLA	
HOTEL PALLADIO	35

ARCHITETTURA	APRILE 2023	1:100				
Document family	Phase	Building Zone	Discipline	Floor	Document type	Sheet code
G	BP	PAL	ARC	W0	ELV	003

Revision	Description	Date

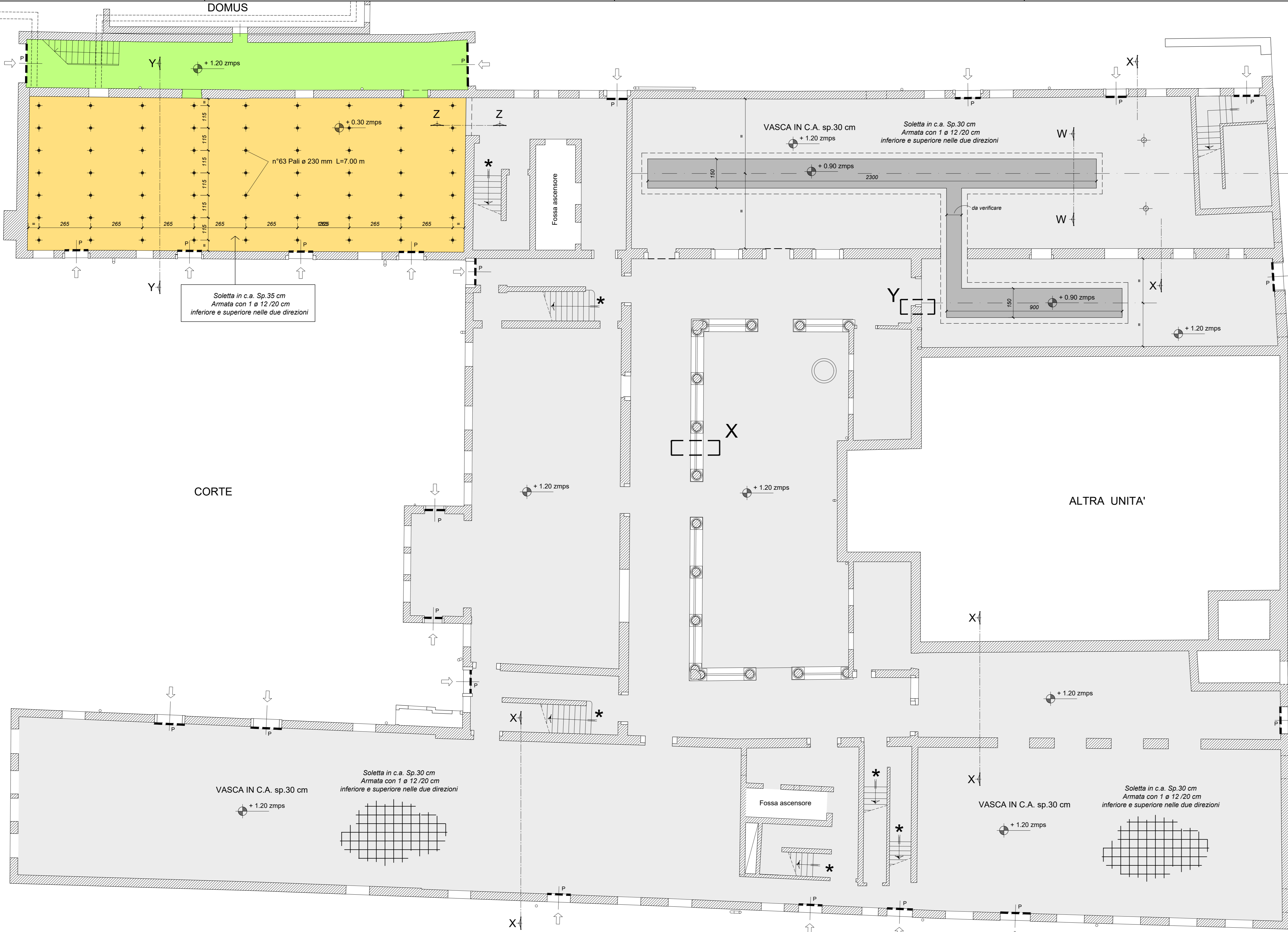

- LEGENDA:**
- VASCA IN C.A. DI PROGETTO sp.35 cm  
Quota pavimento finito + 1.00 - estradosso platea + 0.30  
quota protezione +2.00 z.m.p.s.
  - VASCA IN C.A. DI PROGETTO sp.30 cm  
Quota pavimento finito + 1.49 - estradosso platea + 1.20  
quota protezione +2.00 z.m.p.s.
  - VASCA IN C.A. DI PROGETTO sp.30 cm  
Quota pavimento finito + 1.50 - estradosso platea + 1.20  
quota protezione +2.00 z.m.p.s.
  - IMPERMEABILIZZAZIONE (per particolari vedere tavola specifica)  
quota protezione + 2.00 z.m.p.s.
  - PARATIE quota protezione + 2.00 z.m.p.s.
  - PREVEDERE SMONTAGGIO E RIMONTAGGIO DELLA SCALA FINO AL PRIMO PIANEROTTOLÒ PER LA REALIZZAZIONE DEL SISTEMA DI IMPERMEABILIZZAZIONE
- PREVEDERE ALMENO DUE VOLTE L'ANNO (settembre-marzo) LA VERIFICA E LA SOSTITUZIONE DELLE GUARNIZIONI DI TUTTE LE PARATIE ;
- PER LA MANUTENZIONE, CONSERVAZIONE E MESSA IN OPERA DELLE PARATIE, ATTENERSI ALLE INDICAZIONI DEL FORNITORE ;

**NOTA BENE:**

- PREVEDERE TUTTI I FORI DA PREDISPORRE SECONDO IL PROGETTO ESECUTIVO IMPIANTISTICO ;
- E' NECESSARIO, ALL'ATTO ESECUTIVO, IL CONTROLLO SISTEMATICO, AL FINE DI ACCERTARE LA CORRISPONDENZA TRA LO STATO DI FATTO REALE E QUELLO IPOZZITAZO SULLA BASE DEL RILIEVO ESEGUITO PUNTUALMENTE. QUALSIASI DISCORDANZA, PARTICOLARITA' O DETTAGLIO UTILE CHE POTREBBE EMERGERE NEL CORSO DEI LAVORI DOVRA' ESSERE TEMPESTIVAMENTE SEGNALATO ALLA D.L. ;
- TUTTE LE QUOTE DEVONO ESSERE VERIFICATE DALL'IMPRESA PRIMA DI INIZIARE I LAVORI ;
- PREVEDERE GIUNTI WATER-STOP IN CORRISPONDENZA DI TUTTE LE RIPRESE DI GETTO ;
- GLI INNESTI DELLE TUBAZIONI IN ENTRATA ED IN USCITA DALLA VASCA DEVONO ESSERE ACCURATAMENTE SIGILLATI, A TENUTA D'ACQUA ;
- IL CALCESTRUZZO DEVE GARANTIRE ELEVATE PRESTAZIONI DI IMPERMEABILITA'. E' ONERE DELL'IMPRESA SOTTOPORRE ALLA D.L. IL MIX DESIGN DEL CALCESTRUZZO UTILIZZATO PER APPROVAZIONE ;
- SOVRAPPOSIZIONE MINIMA DEI FERRI D'ARMATURA = 60 e ;
- LA DISTANZA TRA I PALI NON DEVE ESSERE INFERIORE A 75 cm ;

**NOTA BENE:**  
QUOTA DI RIFERIMENTO PIANO CAMPAGNA + 1.64 ZMPS

**SCHEMA PALO**  
Scala 1:20 + 1.00 quota pavimento finito

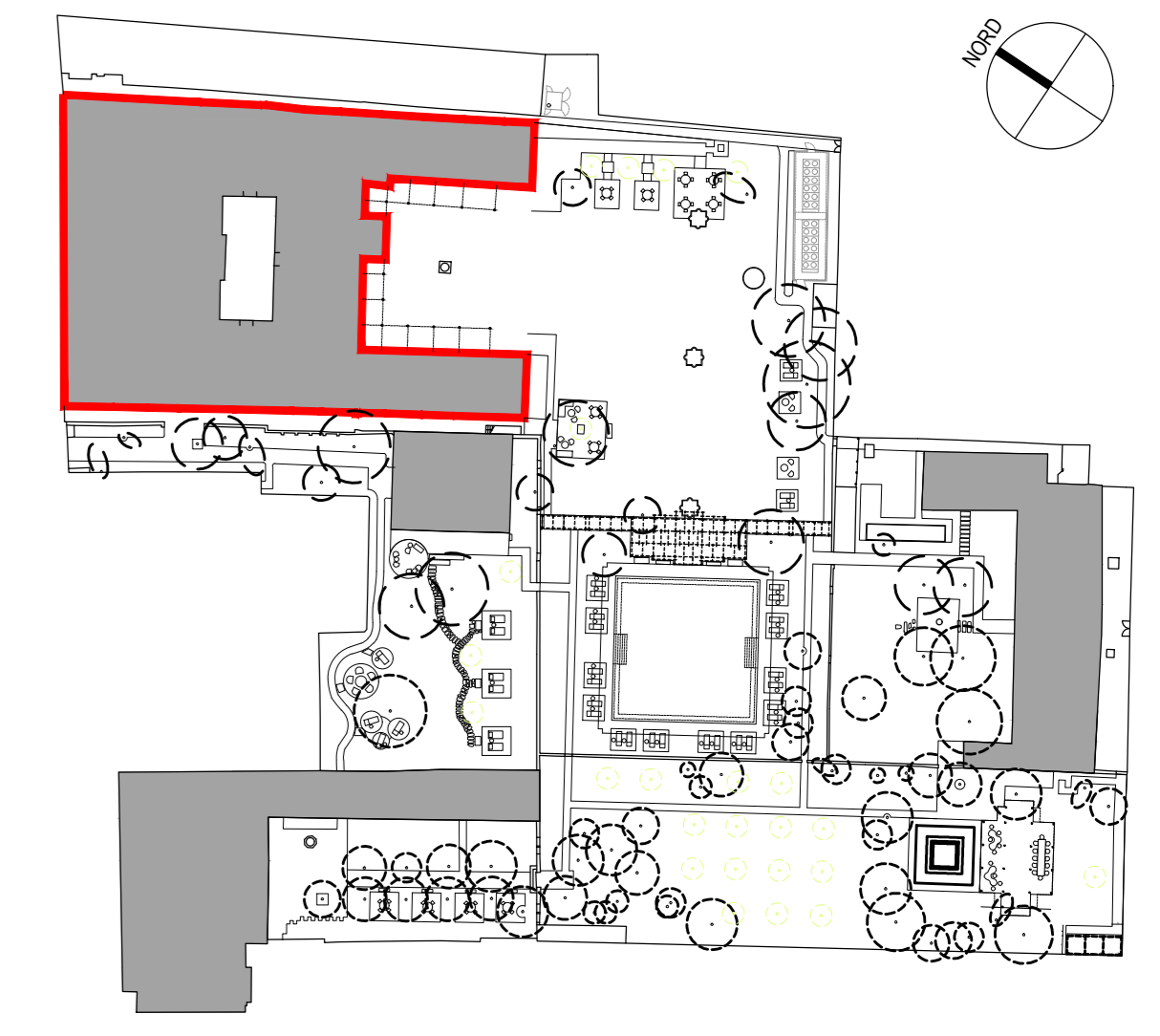
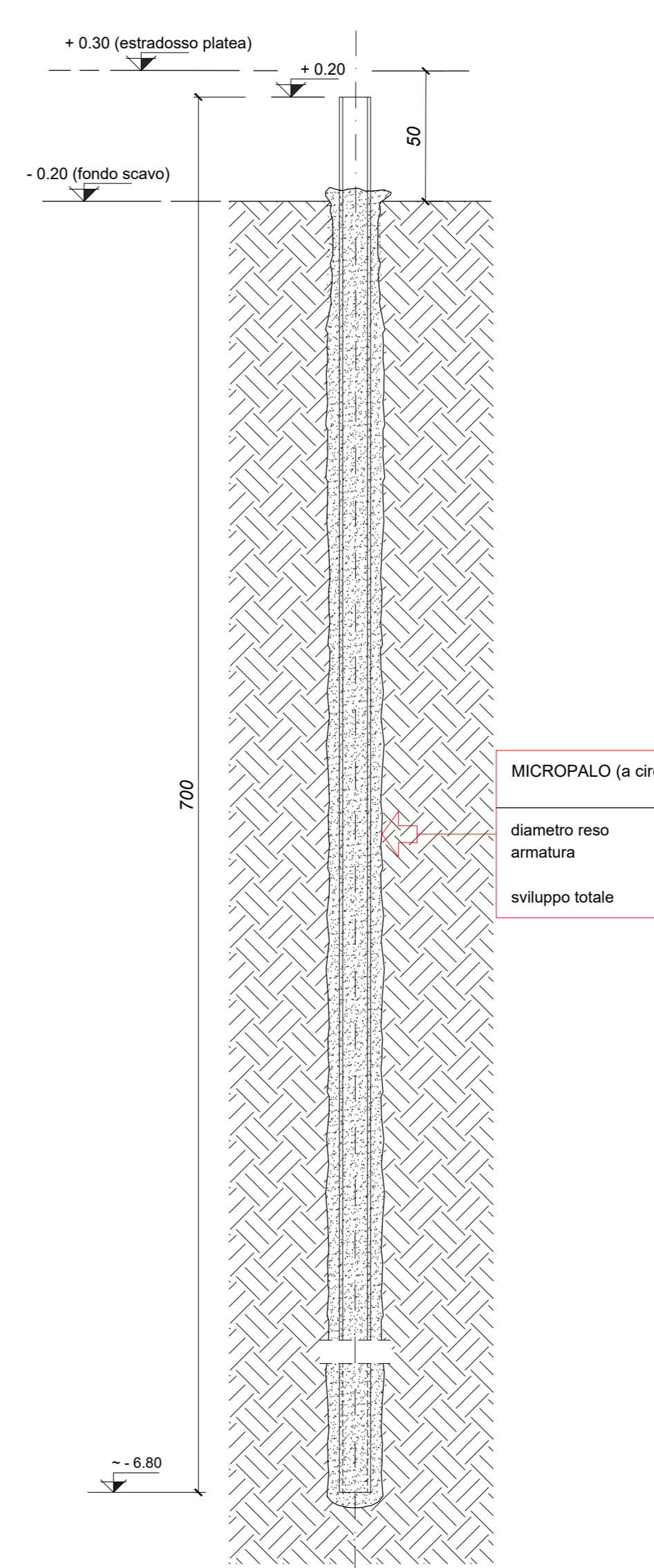

**CARATTERISTICHE PRESTAZIONALI DEL CALCESTRUZZO - UNI 11104 - UNI EN 206**

OPERA TIPO	VASCA DELL'ACQUA ALTA	MAGRONI
Classe di Resistenza	C30/35	C12/15
Classe di Esposizione	XS2	/
Dimensione massima nominale dell'aggregato (mm)	25	/
Classe di consistenza (Abbassamento di corso)	S4	/

IL CALCESTRUZZO DOVRA' RIBUTARE IMPERMEABILE CON PENETRAZIONI ALLI ACQUA SECONDO UNI 7899

Copertura minima (mm) (*)	50 per superfici a contatto con l'acqua di mare 30 per le superfici interne non a contatto	/
Armatura (**)	B450C Salsabile	/

(\*) Salvo indicazioni diverse negli elaborati grafici. (\*\*) Sovrapposizione minima pari a 60 diametri

**NOTA BENE:**  
PRIMA DEI GETTI VERIFICARE ACCURATAMENTE PROGETTO IMPIANTI (CONDENSA GRASSI, POZZETTI, ECC.)

**SEZIONE X-X**  
Scala 1:20

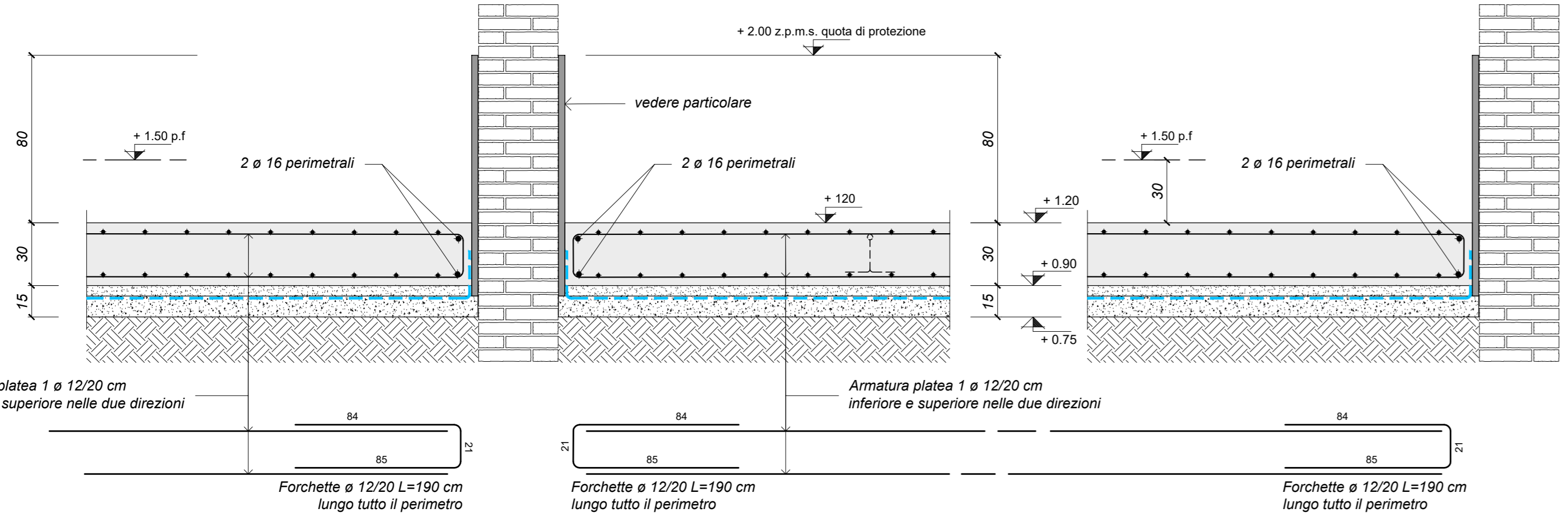

**SEZIONE W-W**  
Scala 1:20

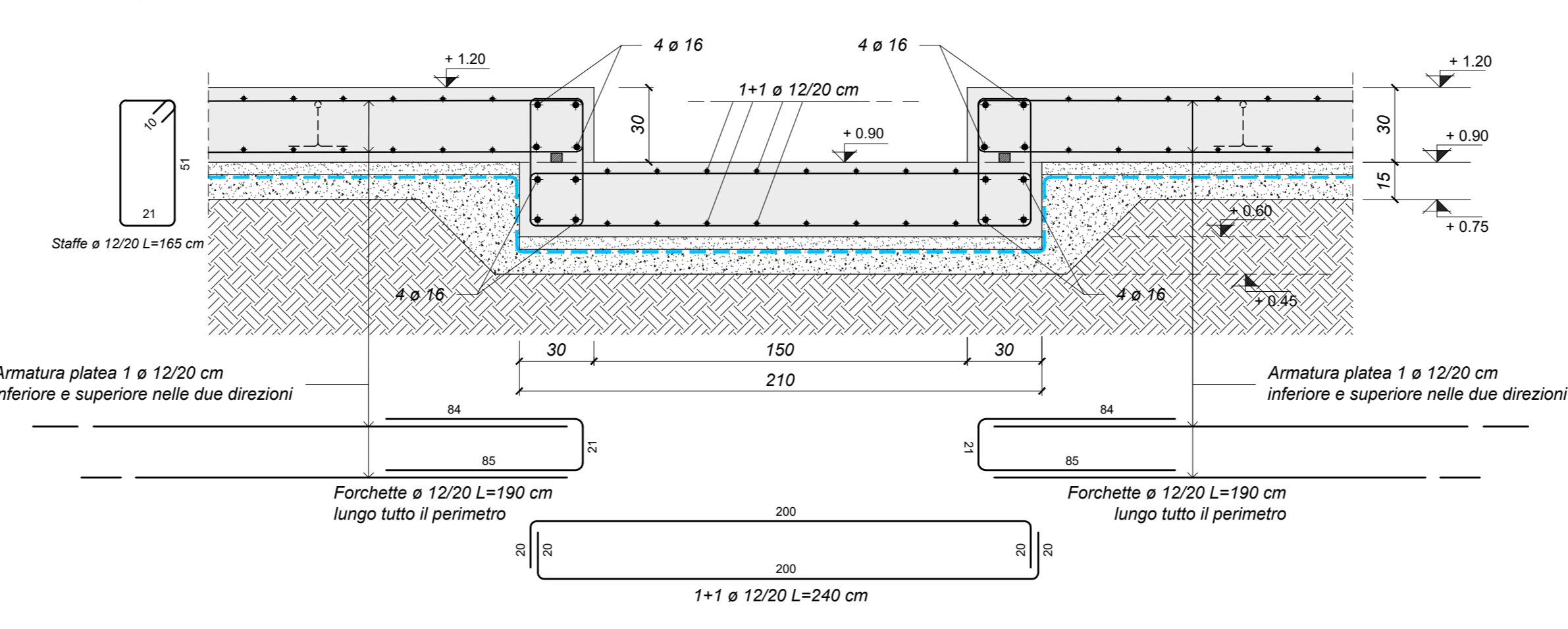

**SEZIONE Y-Y**  
Scala 1:20

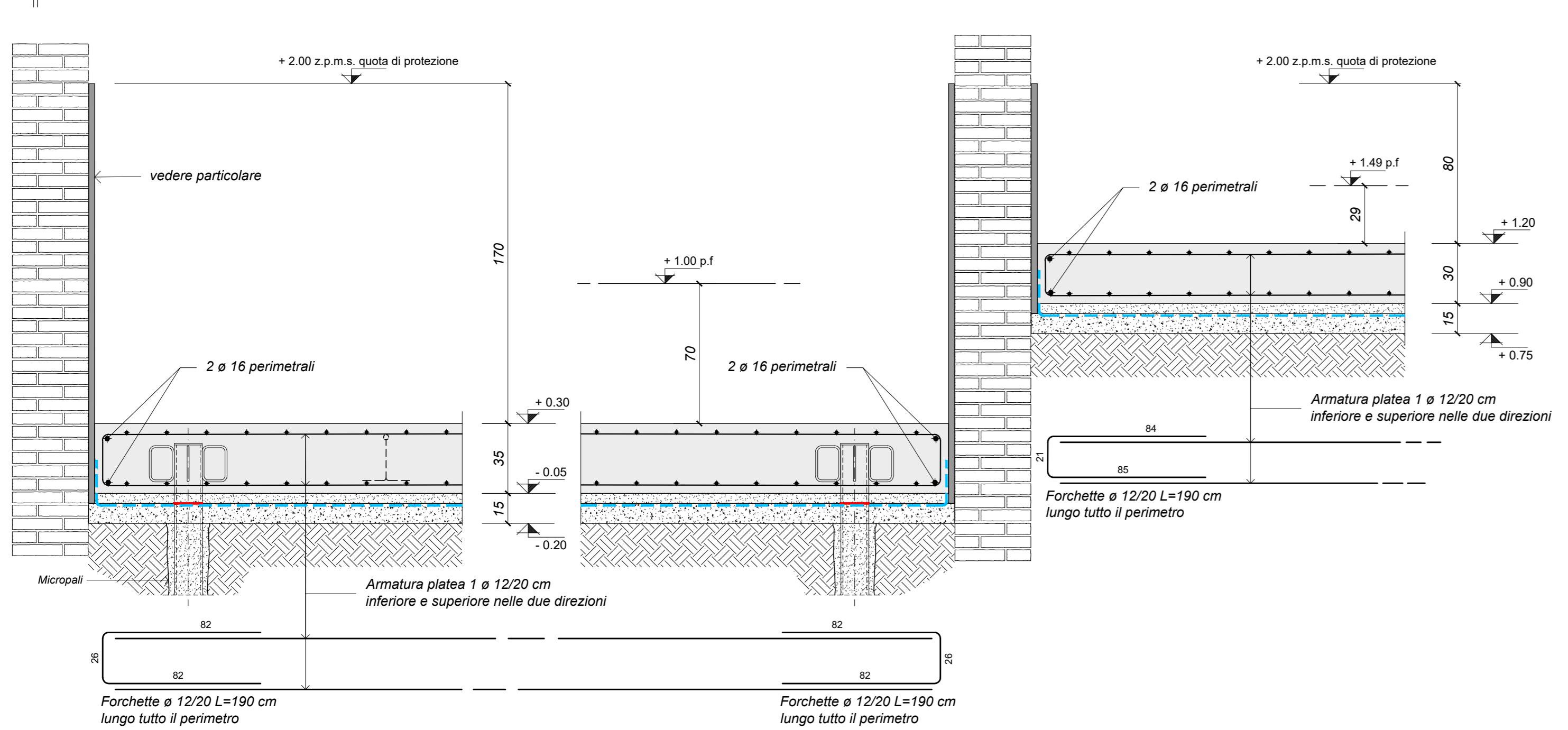

**SEZIONE Z-Z**  
Scala 1:20

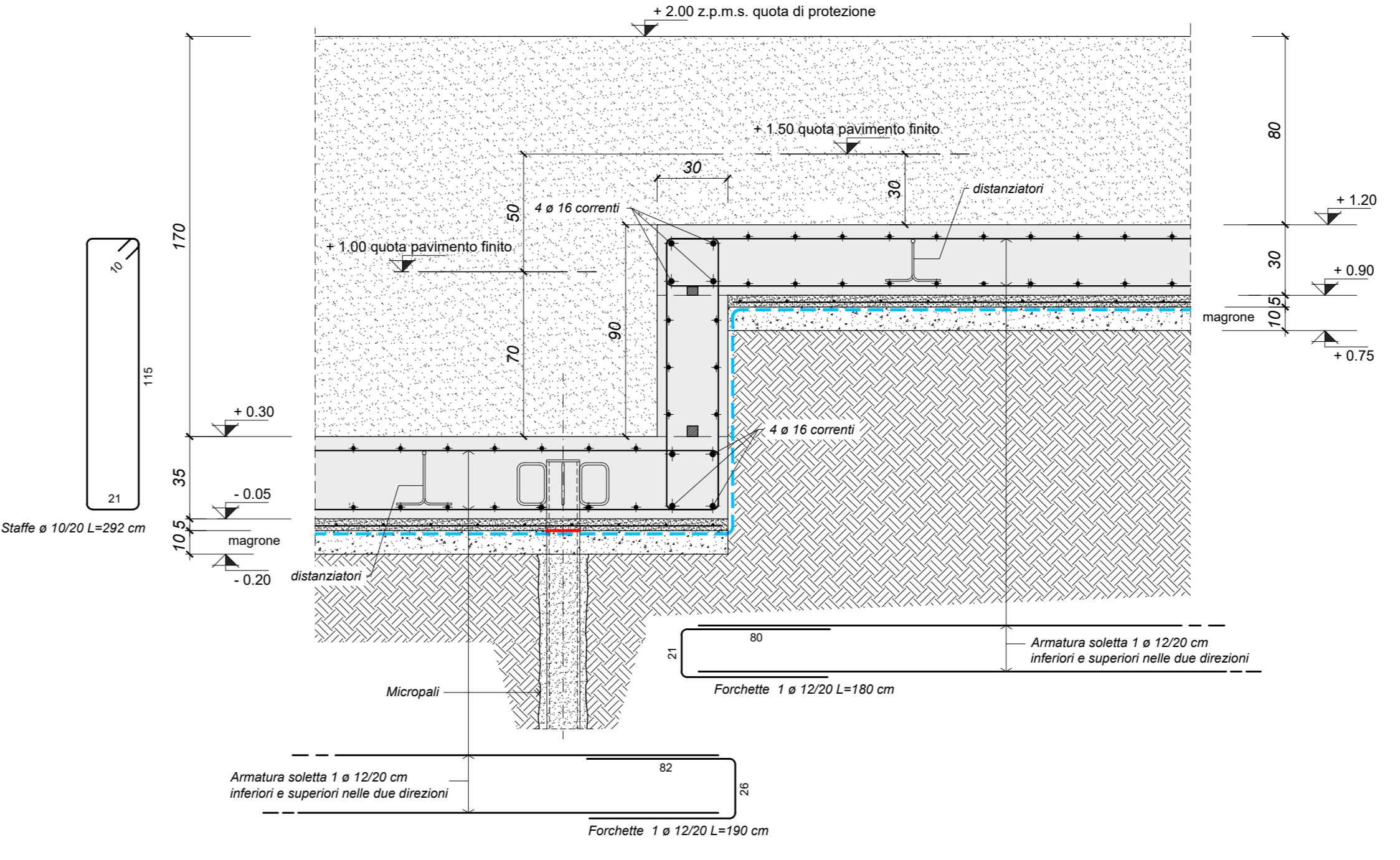

**LES AIRELLES VENICE**  
Fondamenta de Le Zitelle, Giudecca 32,33,34  
30133 Venezia, Italia

**Committente:**  
Project Giudecca Srl  
Dot.ssa Anna Laura Stella Marie Olignon

**Project Manager:**  
PMB Consulting

**Progetto architettonico e strutturale:**  
Venice Plan Ingegneria s.r.l.  
Ing. Franco Forcellini  
Ing. Damiano De Michielis

**Consulenti per progettazione architettonica e paesaggistica:**  
DENNISTON  
arch. Jean Michel Gathy  
arch. David Schoonbroodt

**Progetto impianti:**  
AREATECNICA s.r.l.  
Ing. Gianluca Vigne

**Progetto antincendio:**  
Sicurticino s.r.l.  
Ing. Fabio Rocchesso  
arch. Chiara Zanin

**Coordinatore della sicurezza:**  
Venice Plan Ingegneria s.r.l.  
Ing. Fabio Rocchesso  
arch. Chiara Zanin

**RINNOVO DEL COMPLESSO ALBERGHIERO LES AIRELLES VENICE**  
Procedura di SUAP (DPR 160/2010 e L.R. 55/2012 art. 4)  
VASCA DI CONTENIMENTO DELLE MAREE - PIANTE E DETTAGLI

**PALLADIO** TAVOLA 36.1

STRUTTURE	APRILE 2023	1:100
G	BP	PAL
STR	L0	TCD
001		

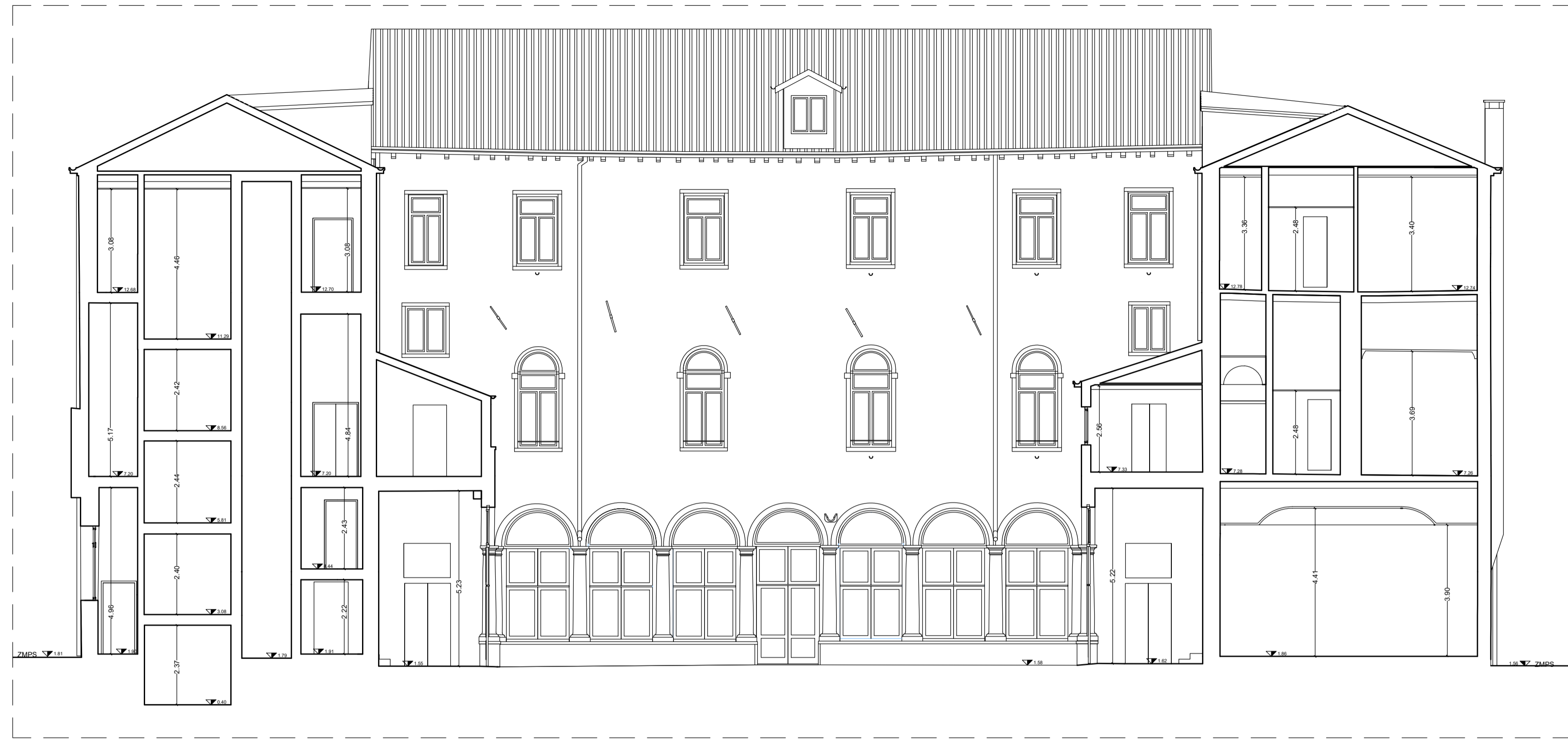

SEZIONE AA - STATO DI FATTO\_scala 1:100



SEZIONE AA - PROGETTO\_scala 1:100

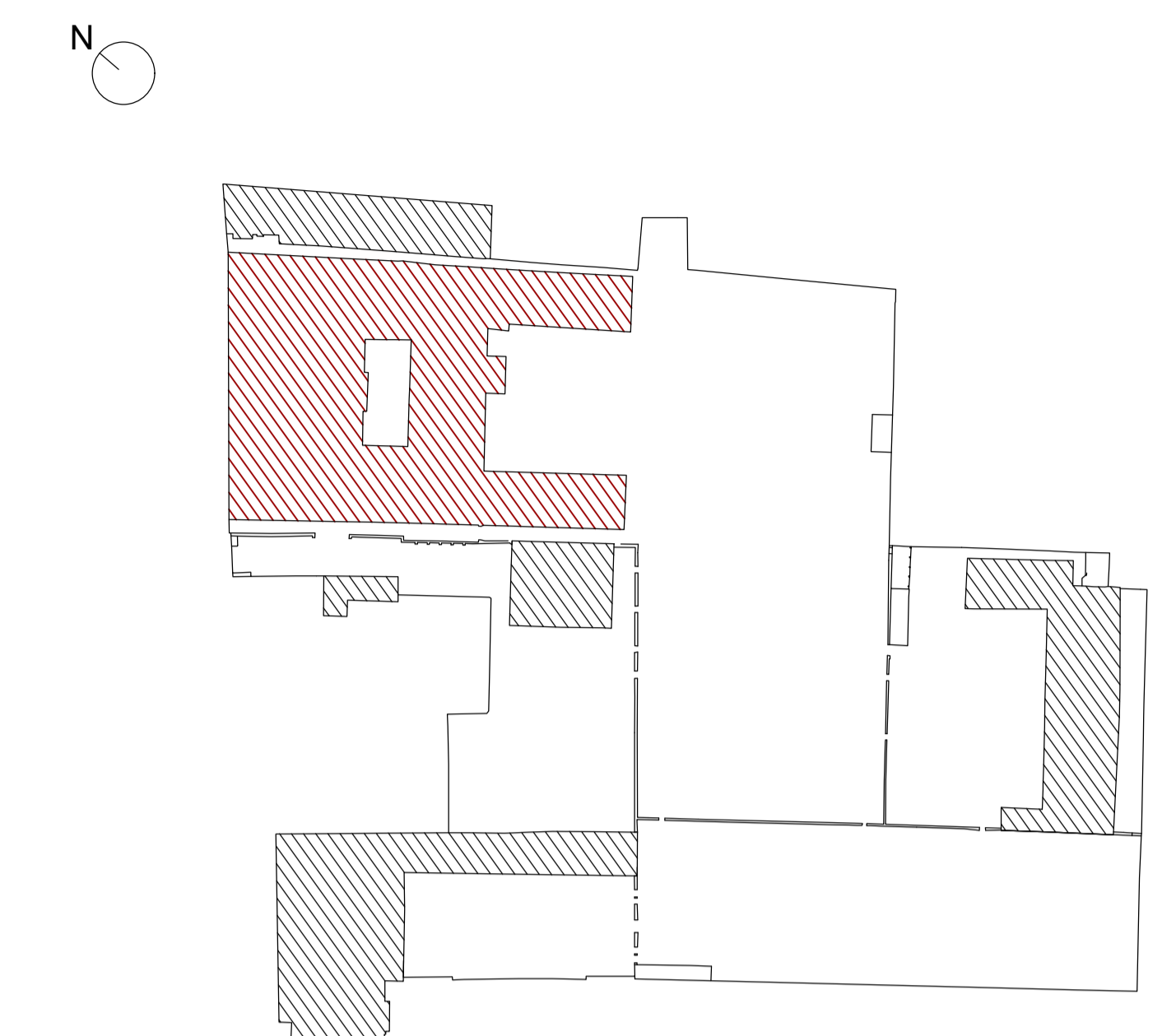

SEZIONE AA - COMPARATIVA\_scala 1:100

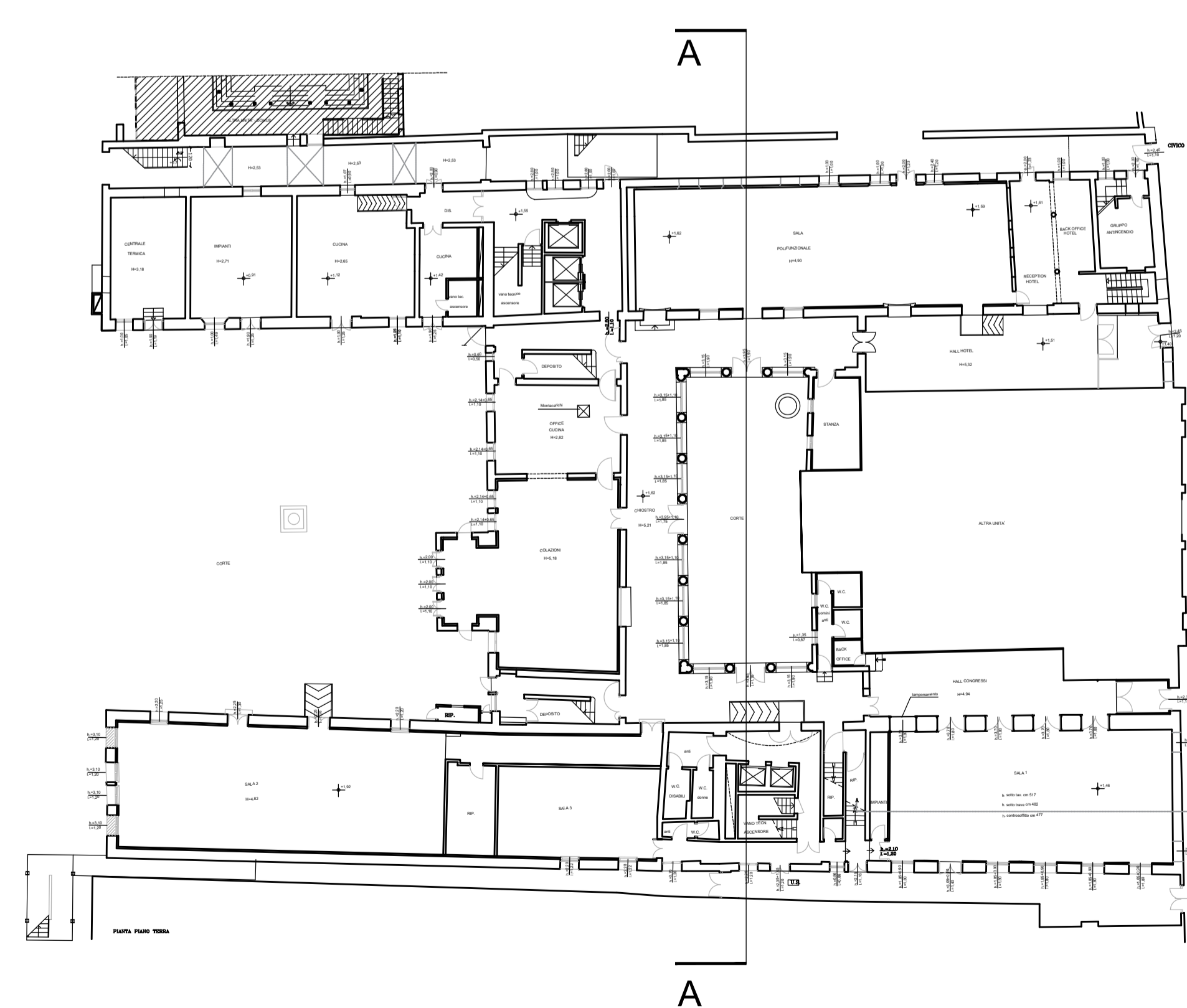
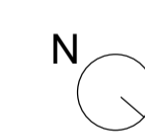

PIANTA PIANO TERRA - STATO DI FATTO

**LES AIRELLES VENICE**  
 Fondamenta de Le Zitelle, Giudecca 32,33,34  
 30133 Venezia, Italia

**Committente:**  
 Project Giudecca Srl  
 Dott.ssa Anne Laure Sibille Marie Ollagnon

**Project Manager:**  
 PMB Consulting

**Progetto architettonico e strutturale:**  
 Venice Plan Ingegneria s.r.l.  
 Ing. Franco Forcellini  
 Ing. Damiano De Michiellis

**Consulenti per progettazione architettonica e paesaggistica:**  
**DENNISTON**  
 arch. Jean Michel Gathy  
 arch. David Schoonbroodt

**Progetto impianti:**  
 AREATECNICA s.r.l.  
 Ing. Gianluca Vigna

**Progetto antincendio:**  
 Sicurteco s.r.l.  
 Ing. Fabio Rocchesso  
 arch. Chiara Zanin

**Coordinatore della sicurezza:**  
 Venice Plan Ingegneria s.r.l.  
 geom. Mariano Barbero

**RINNOVO DEL COMPLESSO ALBERGHIERO LES AIRELLES VENICE**  
 Procedura di SUAP (DPR 160/2010 e L.R. 55/2012 art. 4)  
 STATO DI FATTO, PROGETTO E COMPARATIVA - SEZIONE AA

ARCHITETTURA	APRILE 2023	1:100
PALLADIO		36

Revision	Description	Date