

PIANTA PIANO TERRA

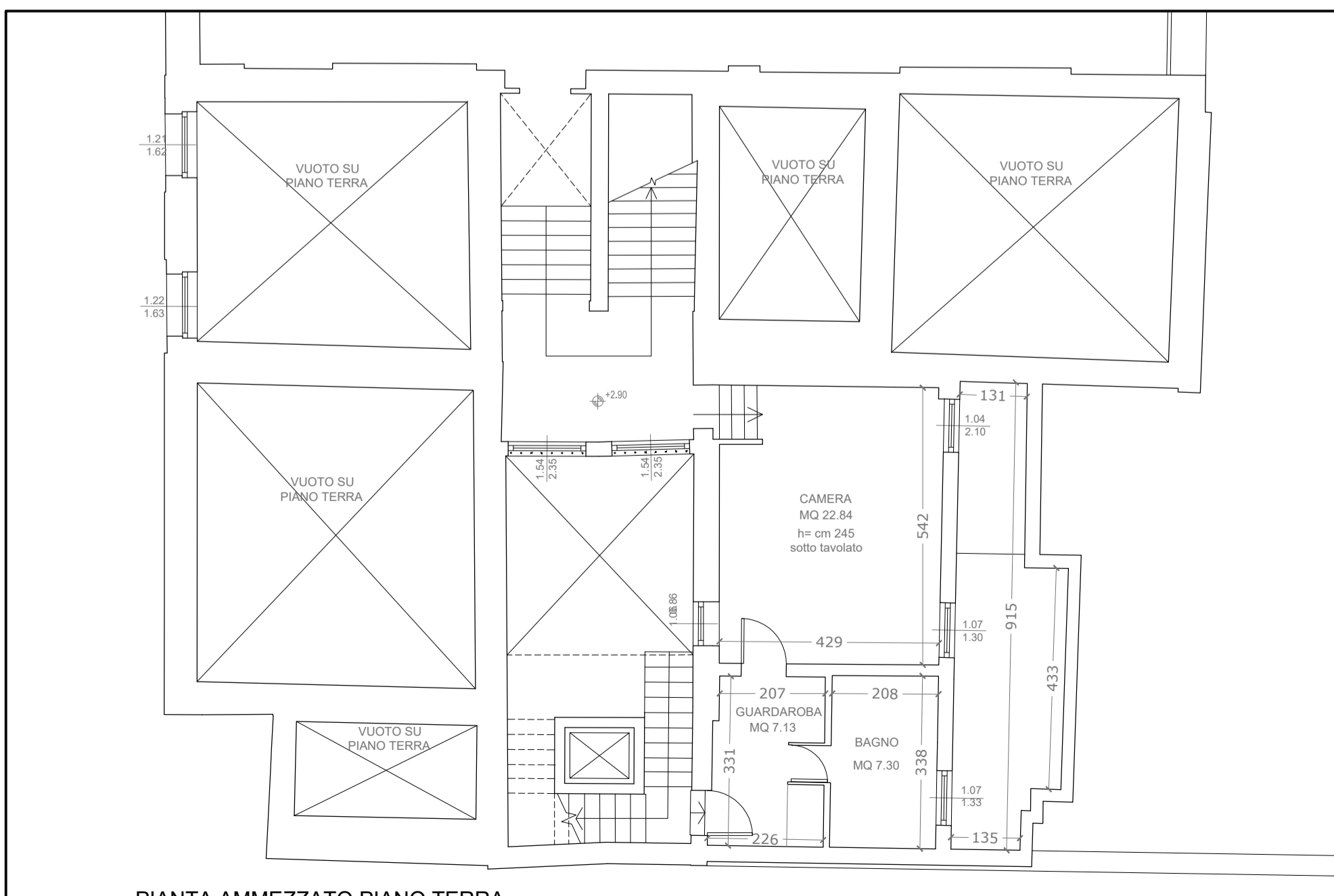

PIANTA AMMEZZATO PIANO TERRA

LES AIRELLES VENICE
 Fondamenta de Le Zitelle, Giudecca 32,33,34
 30133 Venezia, Italia



Committente:
 Project Giudecca Srl
 Dott.ssa Anne Laure Sibille Marie Ollagnon

Project Manager:
 PMB Consulting

Progetto architettonico e strutturale:
 Venice Plan Ingegneria s.r.l.
 Ing. Franco Forcellini
 Ing. Damiano De Michiellis

Consulenti per progettazione architettonica e paesaggistica:
 DENNISTON
 arch. Jean Michel Gathy
 arch. David Schoonbroodt

Progetto impianti:
 AREATECNICA s.r.l.
 ing. Gianluca Vigne

Progetto antincendio:
 Sicurtecno s.r.l.
 Ing. Fabio Rocchesso
 arch. Chiara Zanin

Coordinatore della sicurezza:
 Venice Plan Ingegneria s.r.l.
 geom. Mariano Barbero

RINNOVO DEL COMPLESSO ALBERGHIERO LES AIRELLES VENICE
 Procedura di SUAP (DPR 160/2010 e L.R. 55/2012 art. 4)
 STATO DI FATTO - PIANTA PIANO TERRA

"VILLA F"
 ex Palazzo Volpi
 Minelli

TAVOLA
43

ARCHITECTURE		APRILE 2023		1:100	
Document family G	Phase BP	Building-Zone VEF	Discipline ARC	Floor LO	Document type PLN
			Sheet code 001		

Revision	Description	Date

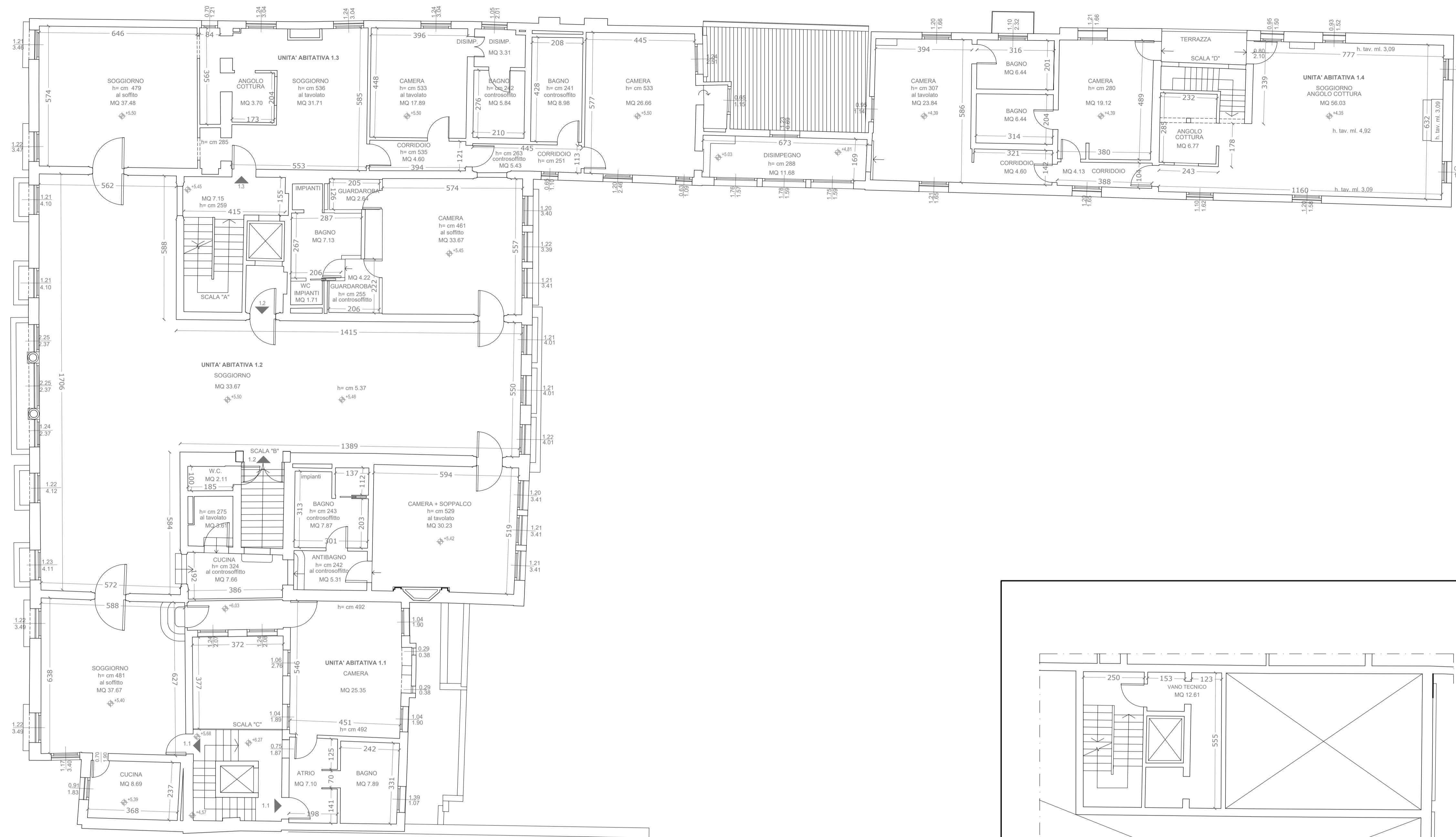

PIANTA PRIMO PIANO

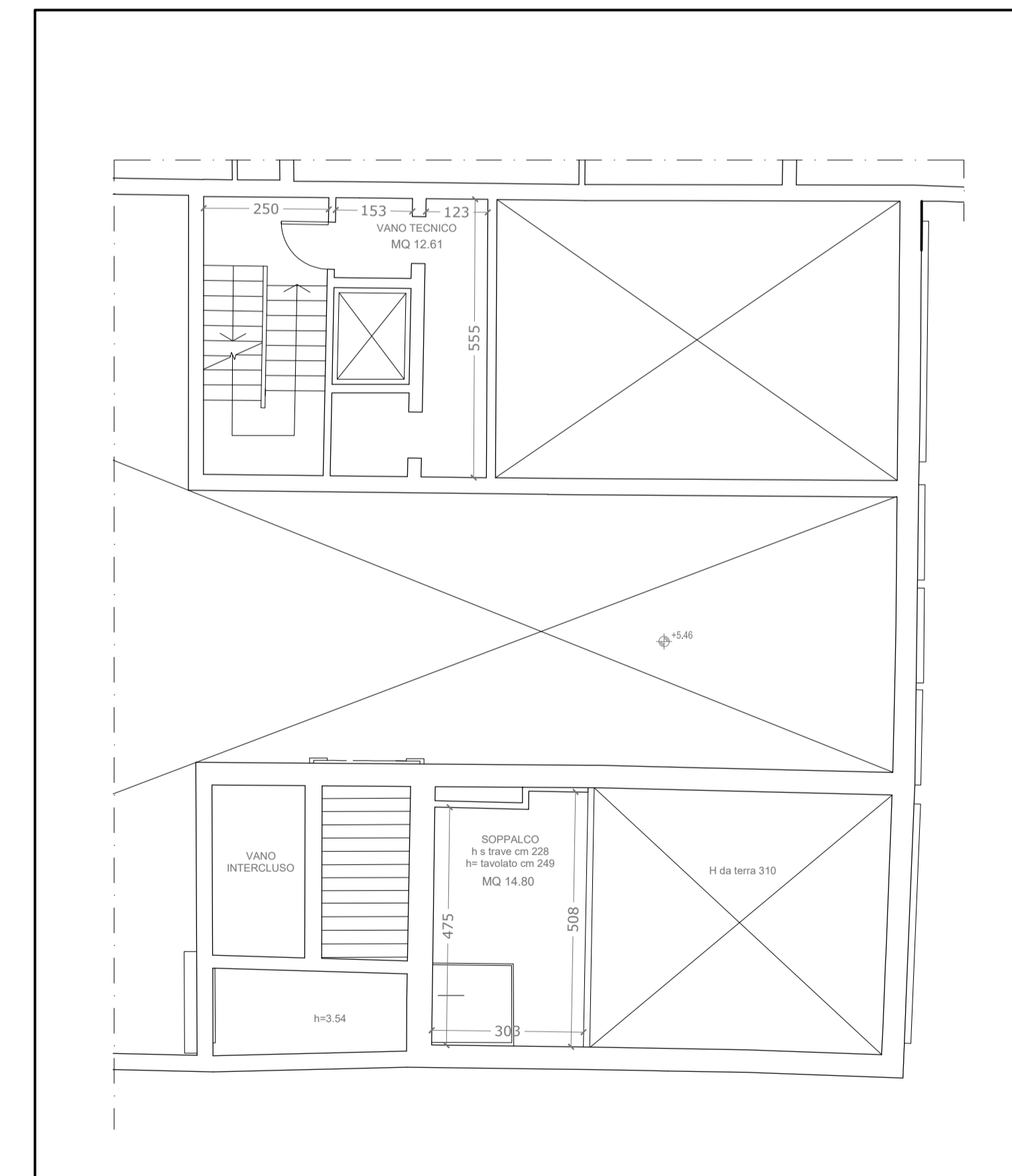

PIANTA AMMEZZATO PRIMO PIANO

LES AIRELLES VENICE

Fondamenta de Le Zitelle, Giudecca 32,33,34
30133 Venezia, Italia



Committente:
Project Giudecca Srl
Dott.ssa Anne Laure Sibille Marie Ollagnon

Project Manager:
PMB Consulting

Progetto architettonico e strutturale:
Venice Plan Ingegneria s.r.l.
Ing. Franco Forcellini
Ing. Damiano De Michiellis

Consulenti per progettazione architettonica e paesaggistica:
DENNISTON
arch. Jean Michel Gathy
arch. David Schoonbroodt

Progetto antincendio:
Sicurtecno s.r.l.
Ing. Fabio Rocchesso
arch. Chiara Zanin

Progetto impianti:
AREATECNICA s.r.l.
Ing. Gianluca Vigne

Coordinatore della sicurezza:
Venice Plan Ingegneria s.r.l.
geom. Mariano Barbero

RINNOVO DEL COMPLESSO ALBERGHIERO LES AIRELLES VENICE
Procedura di SUAP (DPR 160/2010 e L.R. 55/2012 art. 4)
STATO DI FATTO - PIANTA PIANO PRIMO

"VILLA F"
ex Palazzo Volpi
Minelli

TAVOLA
46

ARCHITECTURE	APRILE 2023	1:100
Document family G	Phase BP	Building-Zone VEF
Discipline ARC	Floor L1	Document type PLN
Sheet code 001		

Revision	Description	Date

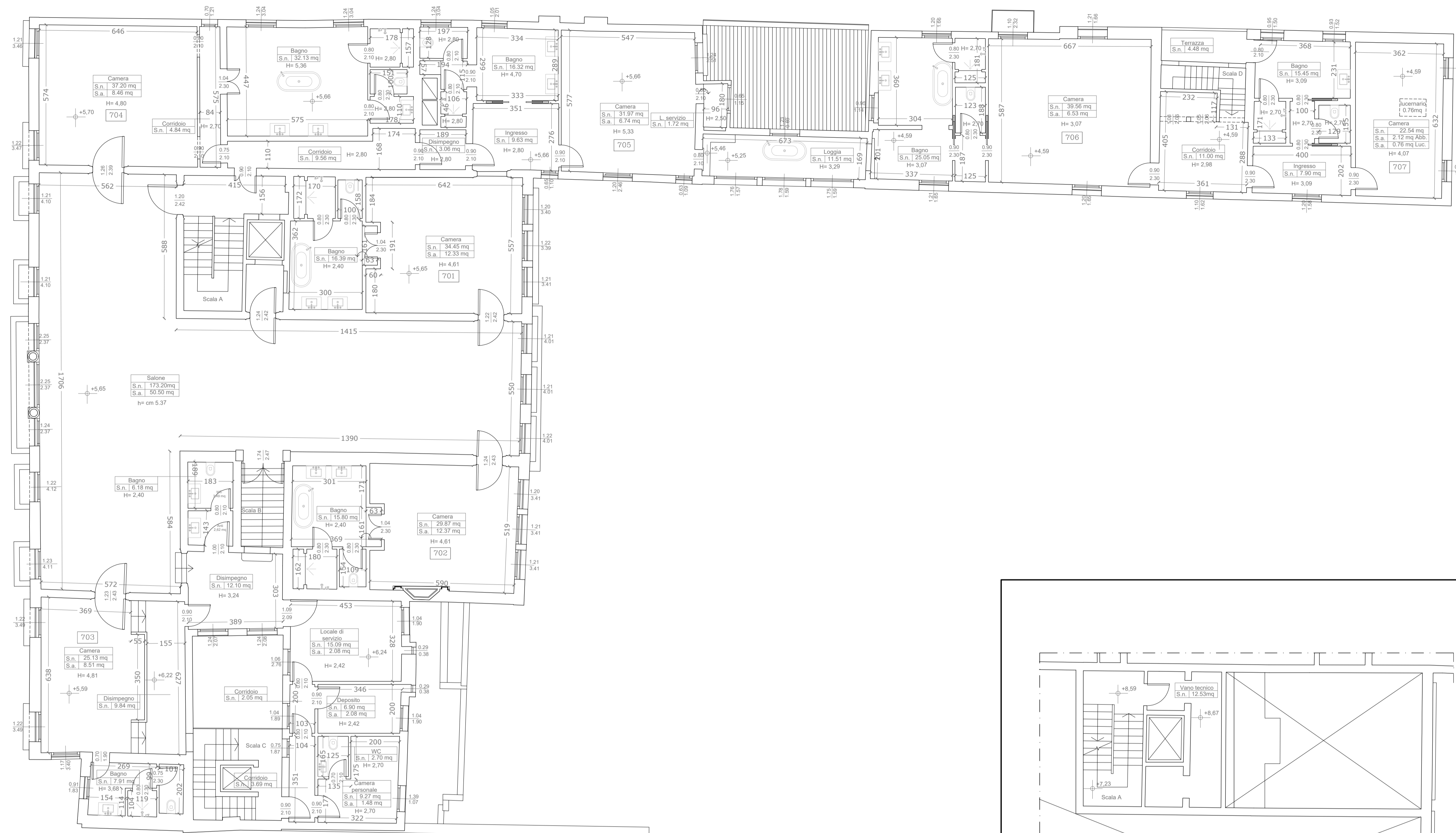

PIANTA PRIMO PIANO

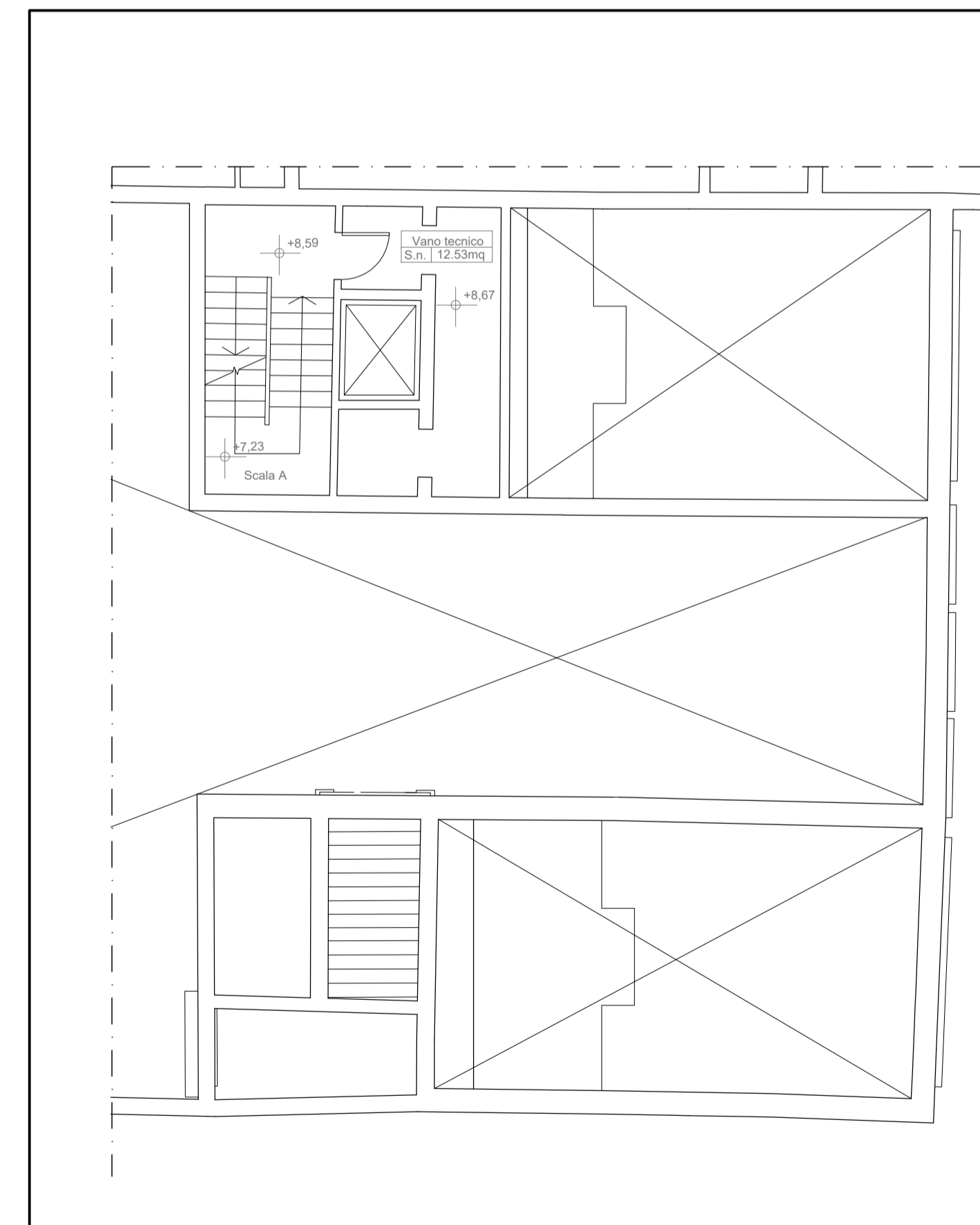

PIANTA AMMEZZATO PRIMO PIANO

LES AIRELLES VENICE
 Fondamenta de Le Zitelle, Giudecca 32,33,34
 30133 Venezia, Italia



Committente:
 Project Giudecca Srl
 Dott.ssa Anne Laure Sibille Marie Ollagnon

Project Manager:
 PMB Consulting

Progetto architettonico e strutturale:
 Venice Plan Ingegneria s.r.l.
 Ing. Franco Forcellini
 Ing. Damiano De Michiellis

Consulenti per progettazione architettonica e paesaggistica:
 DENNISTON
 arch. Jean Michel Gathy
 arch. David Schoonbroodt

Progetto impianti:
 AREATECNICA s.r.l.
 ing. Gianluca Vigne

Progetto antincendio:
 Sicurtecno s.r.l.
 Ing. Fabio Rocchesso
 arch. Chiara Zanin

Coordinatore della sicurezza:
 Venice Plan Ingegneria s.r.l.
 geom. Mariano Barbero

RINNOVO DEL COMPLESSO ALBERGHIERO LES AIRELLES VENICE
 Procedura di SUAP (DPR 160/2010 e L.R. 55/2012 art. 4)
 PROGETTO - PIANTE PIANO PRIMO

"VILLA F"
 ex Palazzo Volpi
 Minelli

TAVOLA
47

ARCHITECTURE		APRILE 2023		1:100	
Document family	Phase	Building-Zone	Discipline	Floor	Document type
G	BP	VEF	ARC	L1	PLN

Revision	Description	Date



PIANTA PRIMO PIANO

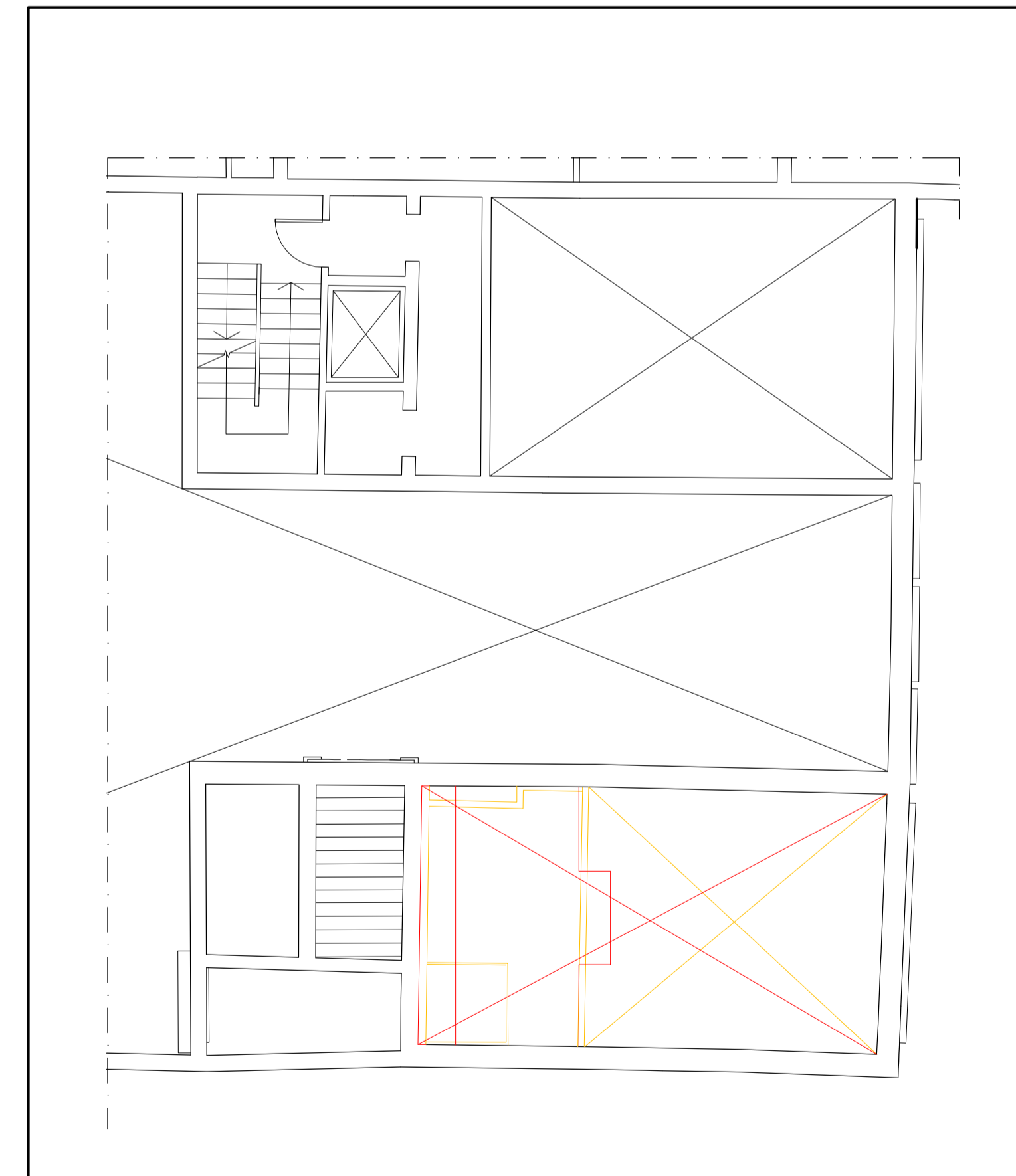

PIANTA AMMEZZATO PRIMO PIANO

LES AIRELLES VENICE

Fondamenta de Le Zitelle, Giudecca 32,33,34
30133 Venezia, Italia



Committente:
Project Giudecca Srl
Dott.ssa Anne Laure Sibille Marie Ollagnon

Project Manager:
PMB Consulting

Progetto architettonico e strutturale:
Venice Plan Ingegneria s.r.l.
Ing. Franco Forcellini
Ing. Damiano De Michiellis

Consulenti per progettazione architettonica e paesaggistica:
DENNISTON
arch. Jean Michel Gathy
arch. David Schoonbroodt

Progetto antincendio:
Sicurteco s.r.l.
Ing. Fabio Rocchesso
arch. Chiara Zanin

Progetto impianti:
AREATECNICA s.r.l.
Ing. Gianluca Vigne

Coordinatore della sicurezza:
Venice Plan Ingegneria s.r.l.
geom. Mariano Barbero

RINNOVO DEL COMPLESSO ALBERGHIERO LES AIRELLES VENICE
Procedura di SUAP (DPR 160/2010 e L.R. 55/2012 art. 4)
COMPARATIVA - PIANTA PIANO PRIMO

"VILLA F"
ex Palazzo Volpi
Minelli

TAVOLA
48

ARCHITECTURE

APRILE 2023

1:100

Document family	Phase	Building-Zone	Discipline	Floor	Document type	Sheet code
G	BP	VEF	ARC	L1	PLN	003

Revision	Description	Date

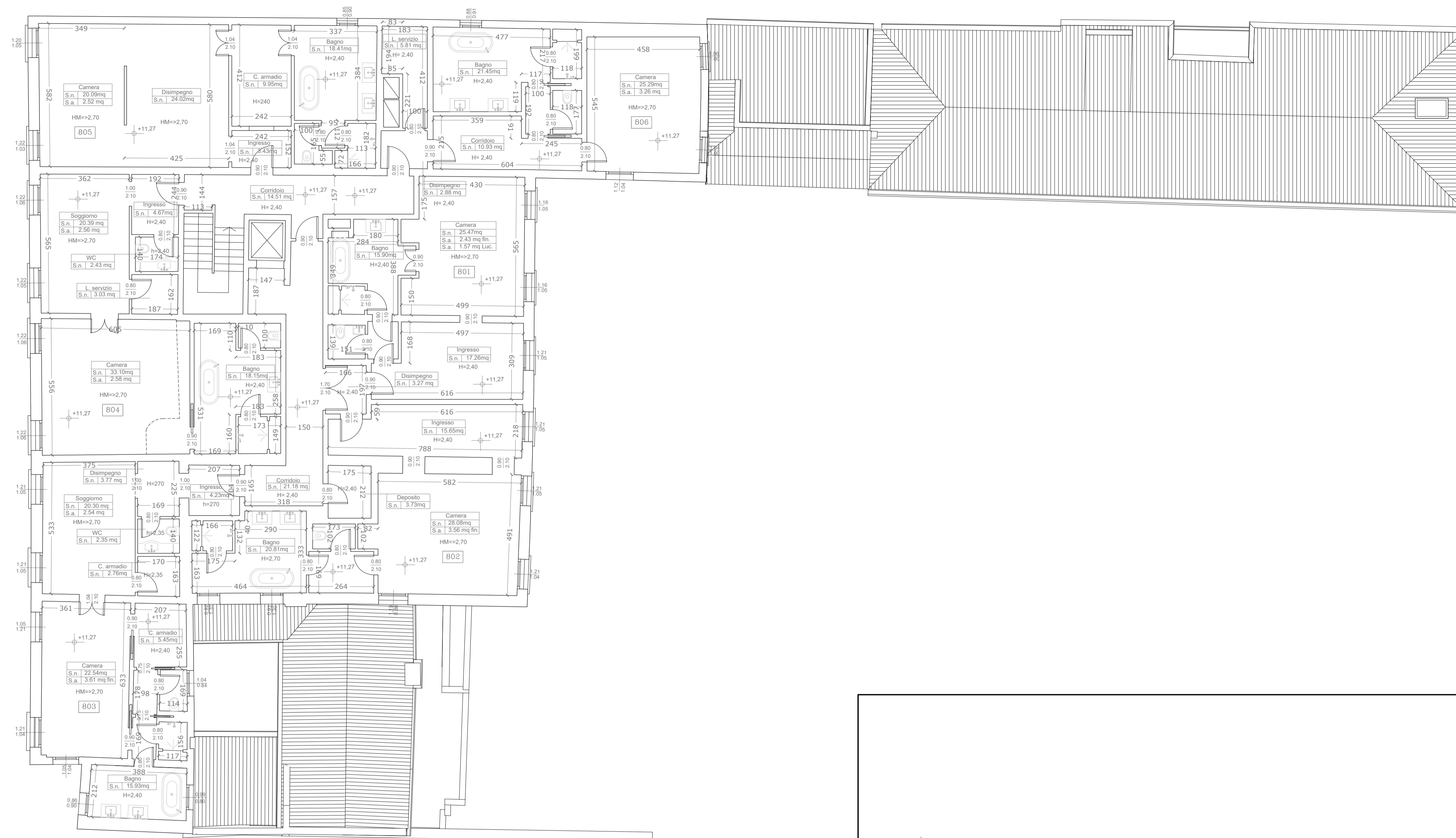

PIANTA SECONDO PIANO

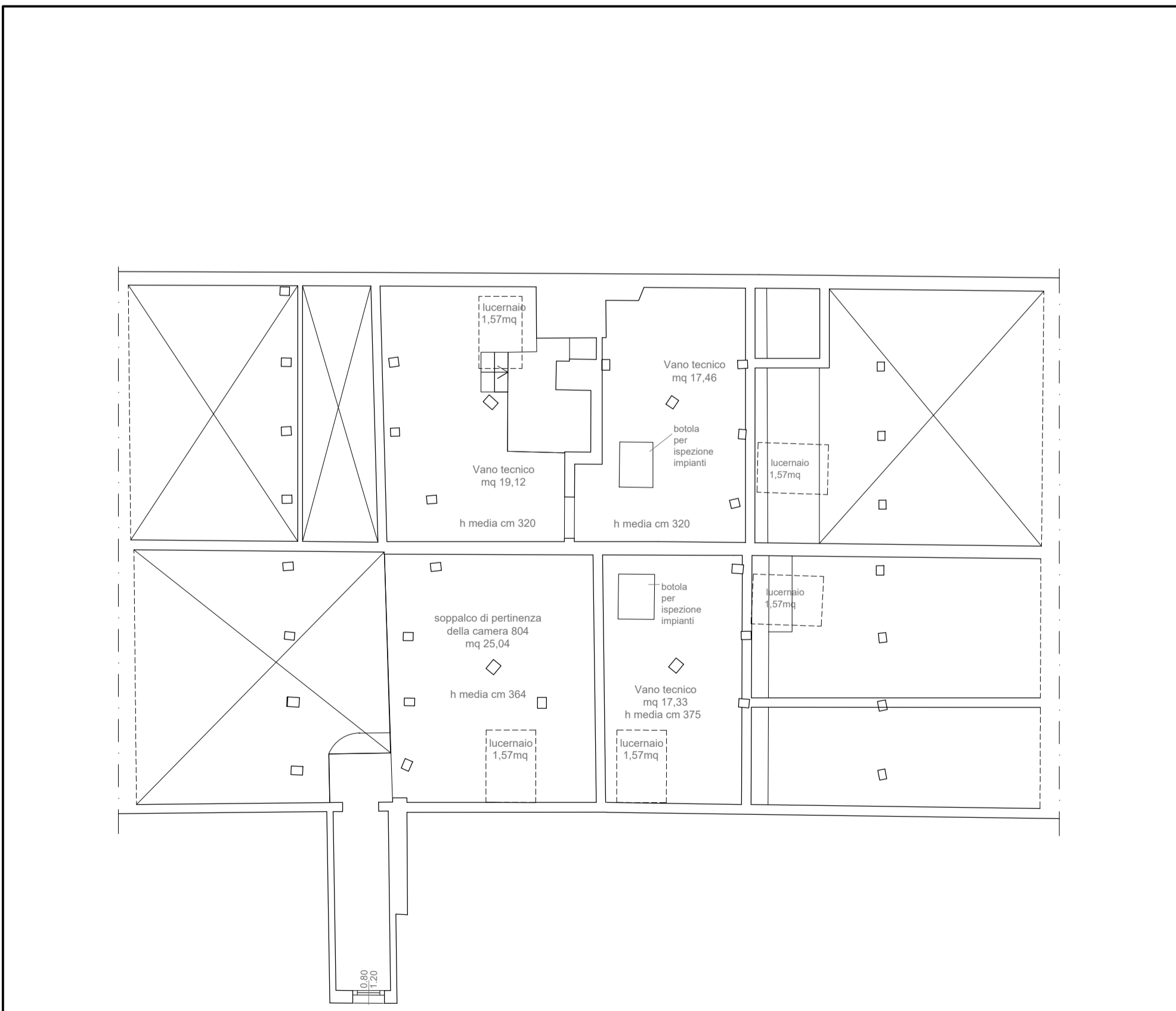

PIANTA AMMEZZATO SECONDO PIANO

LES AIRELLES VENICE
 Fondamenta de Le Zitelle, Giudecca 32,33,34
 30133 Venezia, Italia



Committente:
 Project Giudecca Srl
 Dott.ssa Anne Laure Sibille Marie Ollagnon

Project Manager:
 PMB Consulting

Progetto architettonico e strutturale:
 Venice Plan Ingegneria s.r.l.
 Ing. Franco Forcellini
 Ing. Damiano De Micheli

Consulenti per progettazione architettonica e paesaggistica:
 DENNISTON
 arch. Jean Michel Gathy
 arch. David Schoonbroodt

Progetto impianti:
 AREATECNICA s.r.l.
 Ing. Gianluca Vigne

Progetto antincendio:
 Sicurteco s.r.l.
 Ing. Fabio Rocchesso
 arch. Chiara Zanin

Progetto impianti:
 AREATECNICA s.r.l.
 Ing. Gianluca Vigne

Coordinatore della sicurezza:
 Venice Plan Ingegneria s.r.l.
 geom. Mariano Barbero

RINNOVO DEL COMPLESSO ALBERGHIERO LES AIRELLES VENICE Procedura di SUAP (DPR 160/2010 e L.R. 55/2012 art. 4) PROGETTO - PIANTE PIANO SECONDO	"VILLA F" ex Palazzo Volpi Minelli	TAVOLA 50
---	---	---------------------

ARCHITECTURE	APRILE 2023	1:100
---------------------	--------------------	-------

Document family	Phase	Building Zone	Discipline	Floor	Document type	Sheet code
G	BP	VEF	ARC	L2	PLN	002

Revision	Description	Date



PIANTA SECONDO PIANO

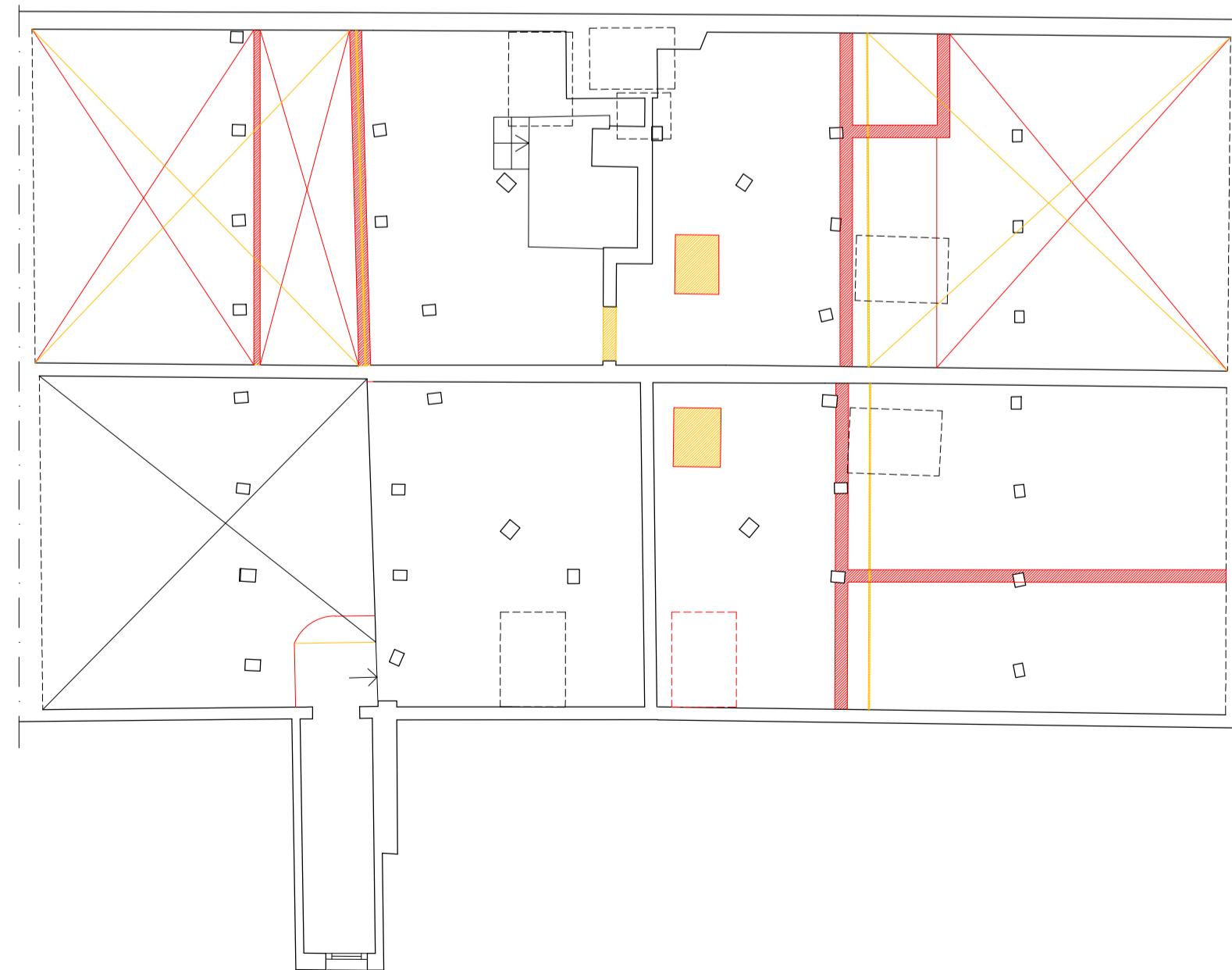

PIANTA AMMEZZATO SECONDO PIANO

LES AIRELLES VENICE

Fondamenta de Le Zitelle, Giudecca 32,33,34
30133 Venezia, Italia



Committente:
Project Giudecca Srl
Dott.ssa Anne Laure Sibille Marie Ollagnon

Project Manager:
PMB Consulting

Progetto architettonico e strutturale:
Venice Plan Ingegneria s.r.l.
Ing. Franco Forcellini
Ing. Damiano De Michiellis

Consulenti per progettazione architettonica e paesaggistica:
DENNISTON
arch. Jean Michel Gathy
arch. David Schoonbroodt

Progetto antincendio:
Sicurtecno s.r.l.
Ing. Fabio Rocchesso
arch. Chiara Zanin

Progetto impianti:
AREATECNICA s.r.l.
Ing. Gianluca Vigne

Coordinatore della sicurezza:
Venice Plan Ingegneria s.r.l.
geom. Mariano Barbero

RINNOVO DEL COMPLESSO ALBERGHIERO LES AIRELLES VENICE
Procedura di SUAP (DPR 160/2010 e L.R. 55/2012 art. 4)
COMPARATIVA - PIANTA PIANO SECONDO

"VILLA F"
ex Palazzo Volpi
Minelli

TAVOLA
51

ARCHITECTURE

APRILE 2023

1:100

Document family	Phase	Building-Zone	Discipline	Floor	Document type	Sheet code
G	BP	VEF	ARC	L2	PLN	003

Revision	Description	Date

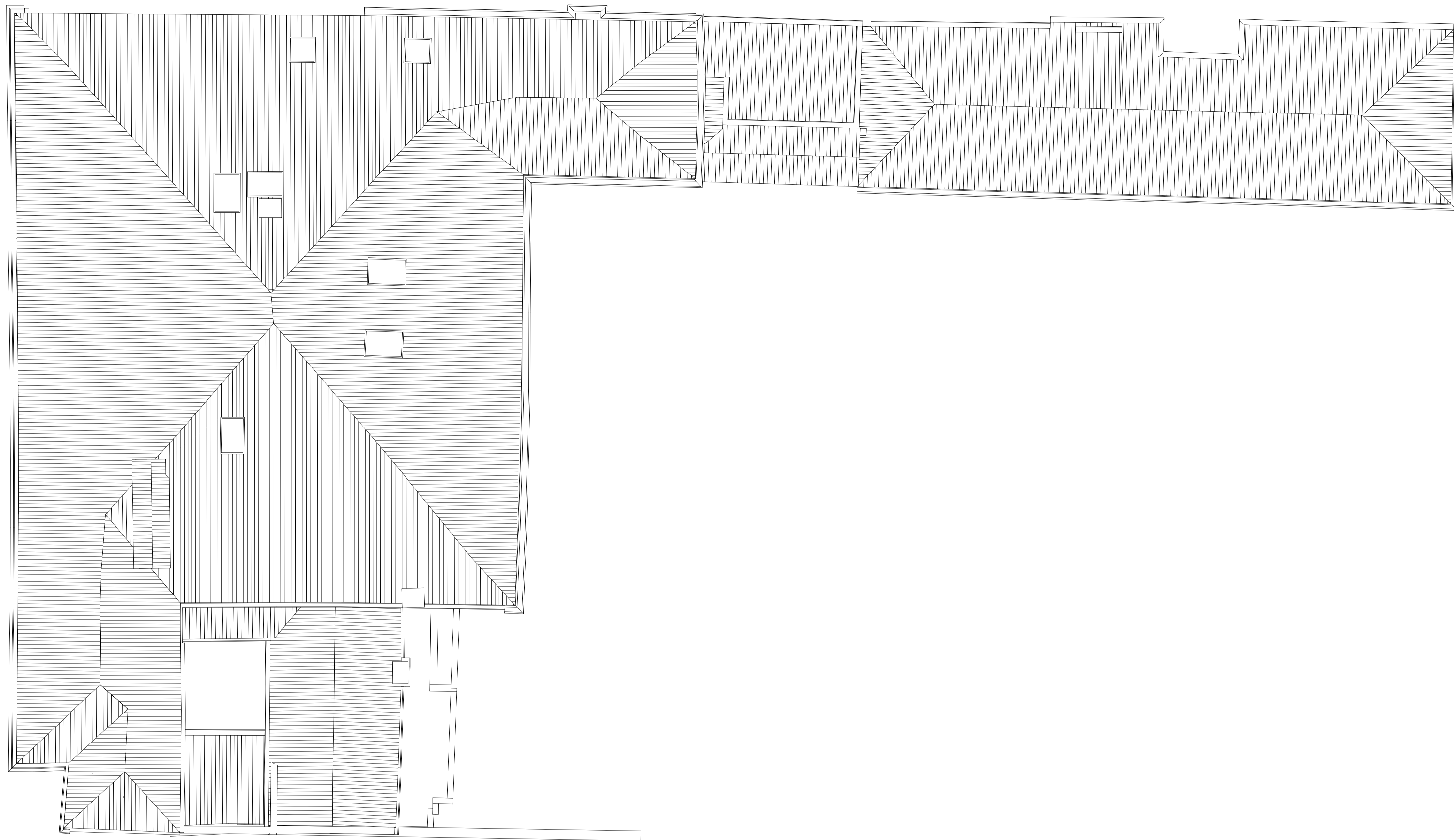

PIANTA COPERTURE

LES AIRELLES VENICE

Fondamenta de Le Zitelle, Giudecca 32,33,34
30133 Venezia, Italia



Committente:
Project Giudecca Srl
Dott.ssa Anne Laure Sibille Marie Ollagnon

Project Manager:
PMB Consulting

Progetto architettonico e strutturale:
Venice Plan Ingegneria s.r.l.
Ing. Franco Forcellini
Ing. Damiano De Michielis

Consulenti per progettazione architettonica e paesaggistica:
DENNISTON
arch. Jean Michel Gathy
arch. David Schoonbroodt

Progetto antincendio:
Sicurteco s.r.l.
Ing. Fabio Rocchesso
arch. Chiara Zanin

Progetto impianti:
AREATECNICA s.r.l.
Ing. Gianluca Vigne

Coordinatore della sicurezza:
Venice Plan Ingegneria s.r.l.
geom. Mariano Barbero

RINNOVO DEL COMPLESSO ALBERGHIERO LES AIRELLES VENICE
Procedura di SUAP (DPR 160/2010 e L.R. 55/2012 art. 4)
STATO DI FATTO - PIANTA COPERTURA

"VILLA F"
ex Palazzo Volpi
Minelli

TAVOLA
52

ARCHITECTURE

APRILE 2023

1:100

Document family	Phase	Building-Zone	Discipline	Floor	Document type	Sheet code
G	BP	VEF	ARC	RO	PLN	001

Revision	Description	Date

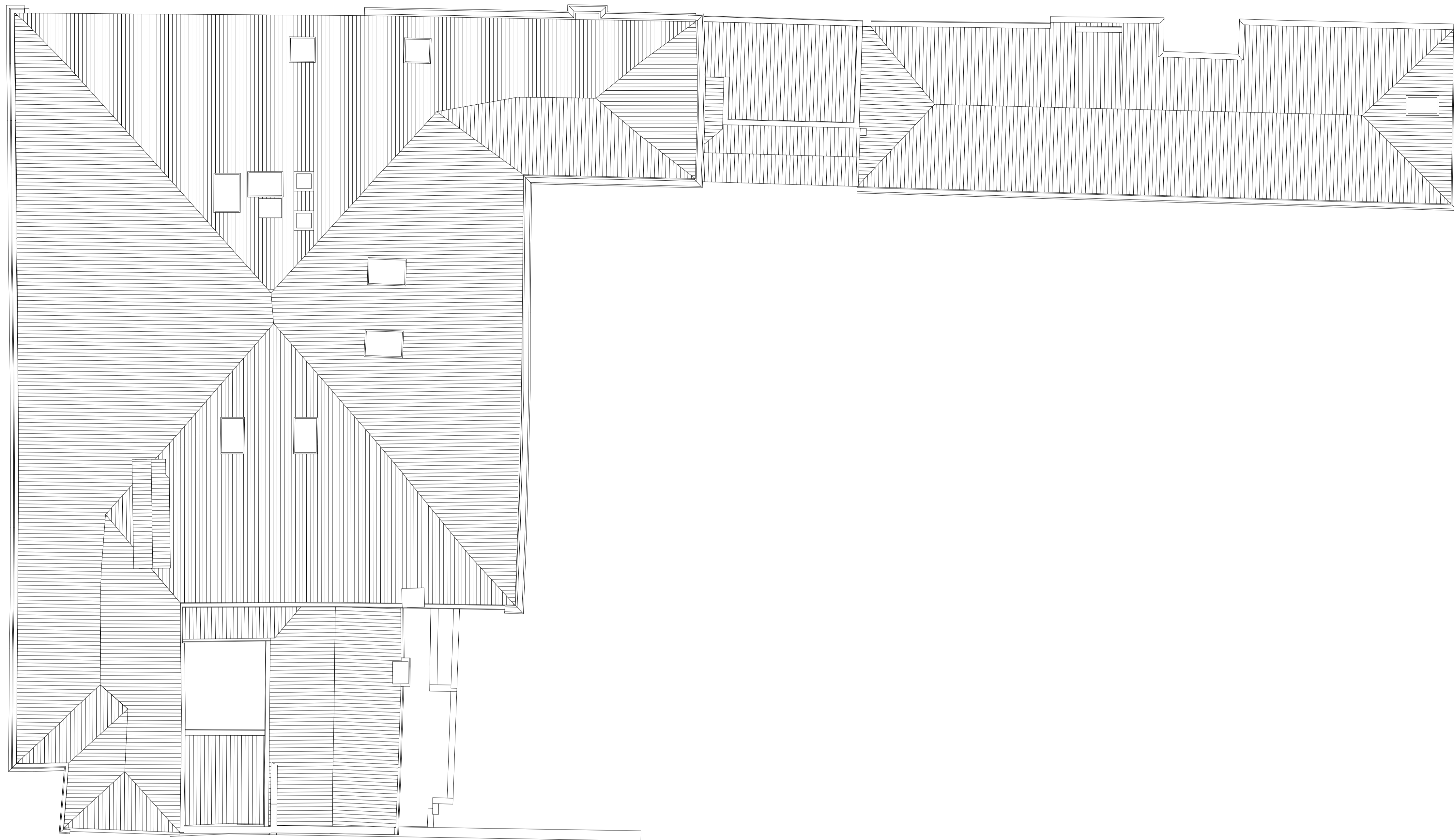

PIANTA COPERTURE

LES AIRELLES VENICE

Fondamenta de Le Zitelle, Giudecca 32,33,34
30133 Venezia, Italia



Committente:
Project Giudecca Srl
Dott.ssa Anne Laure Sibille Marie Ollagnon

Project Manager:
PMB Consulting

Progetto architettonico e strutturale:
Venice Plan Ingegneria s.r.l.
Ing. Franco Forcellini
Ing. Damiano De Michielis

Consulenti per progettazione architettonica e paesaggistica:
DENNISTON
arch. Jean Michel Gathy
arch. David Schoonbroodt

Progetto antincendio:
Sicurteco s.r.l.
Ing. Fabio Rocchesso
arch. Chiara Zanin

Progetto impianti:
AREATECNICA s.r.l.
Ing. Gianluca Vigne

Coordinatore della sicurezza:
Venice Plan Ingegneria s.r.l.
geom. Mariano Barbero

RINNOVO DEL COMPLESSO ALBERGHIERO LES AIRELLES VENICE
Procedura di SUAP (DPR 160/2010 e L.R. 55/2012 art. 4)
PROGETTO - PIANTE COPERTURA

"VILLA F"
ex Palazzo Volpi
Minelli

TAVOLA
53

ARCHITECTURE			APRILE 2023			1:100		
Document family	Phase	Building-Zone	Discipline	Floor	Document type	Sheet code		
G	BP	VEF	ARC	R0	PLN	002		
Revision	Description					Date		

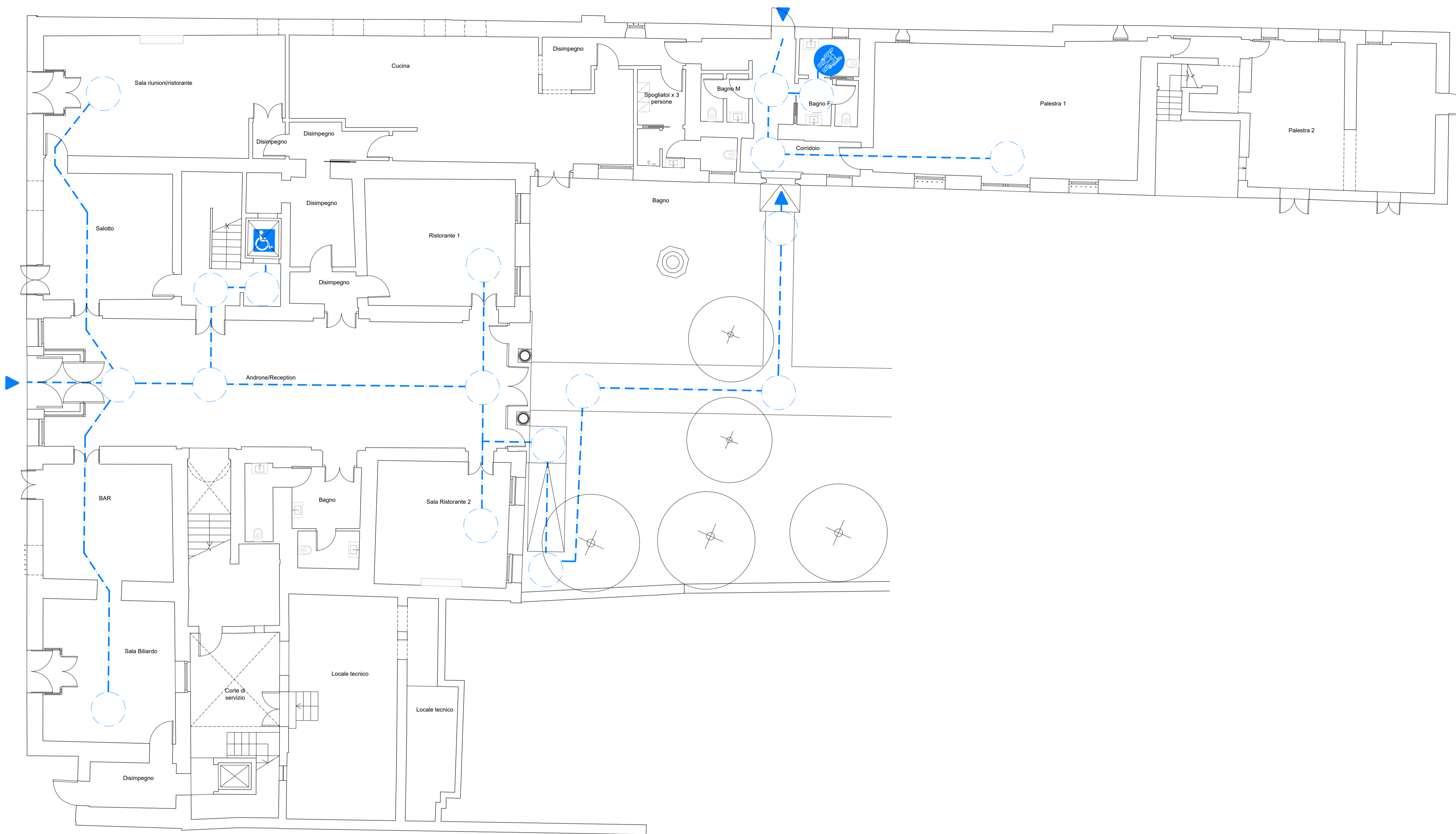

PIANTA PIANO TERRA

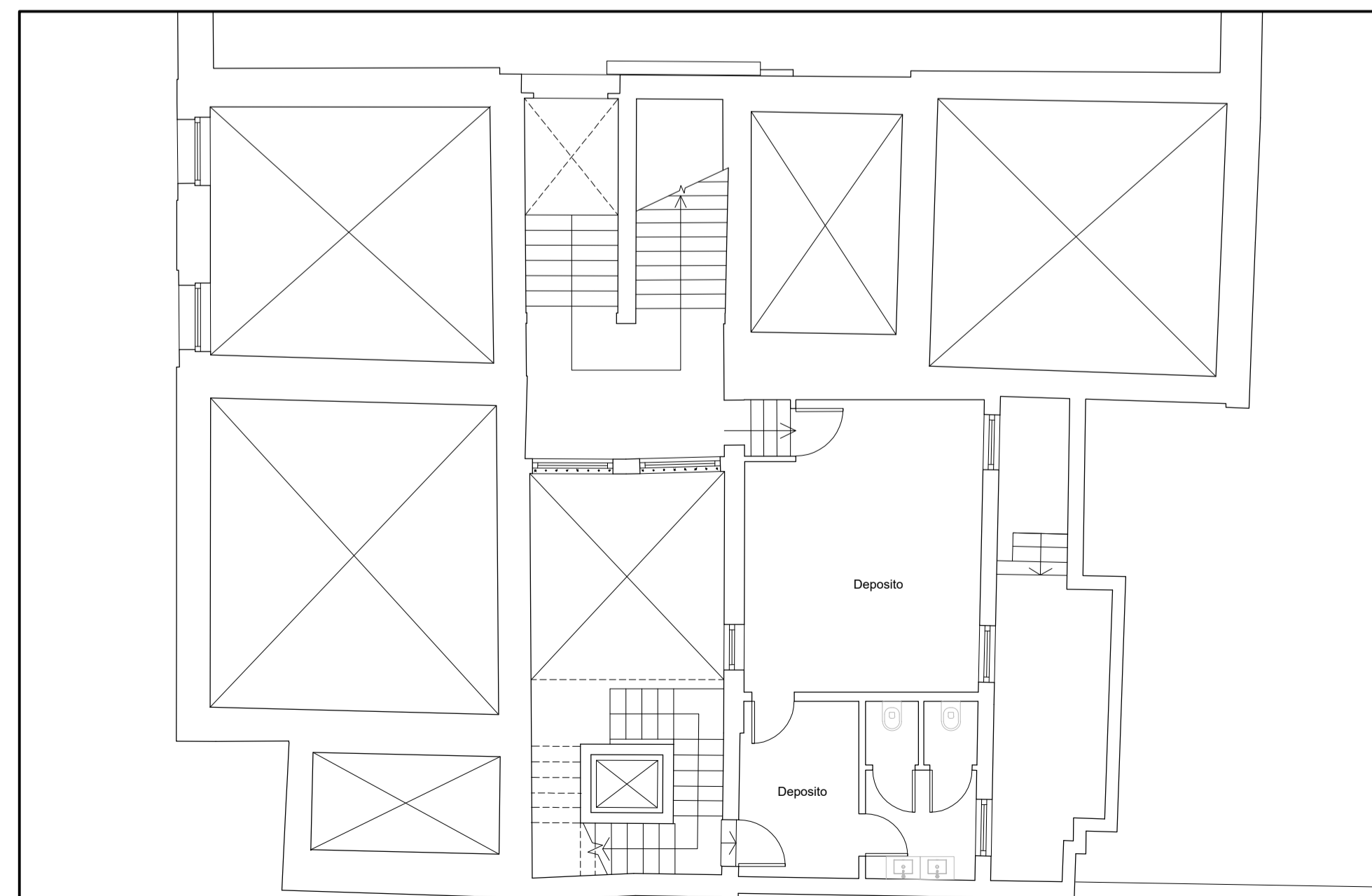

PIANTA AMMEZZATO PIANO TERRA

LES AIRELLES VENICE
 Fondamenta de Le Zitelle, Giudecca 32,33,34
 30133 Venezia, Italia



Committente:
 Project Giudecca Srl
 Dott.ssa Anne Laure Sibille Marie Ollagnon

Project Manager:
 PMB Consulting

Progetto architettonico e strutturale:
 Venice Plan Ingegneria s.r.l.
 Ing. Franco Forcellini
 Ing. Damiano De Michiellis

Consulenti per progettazione architettonica e paesaggistica:
 DENNISTON
 arch. Jean Michel Gathy
 arch. David Schoonbroodt

Progetto impianti:
 AREATECNICA s.r.l.
 Ing. Gianluca Vigne

Progetto antincendio:
 Sicurteco s.r.l.
 Ing. Fabio Rocchesso
 arch. Chiara Zanin

Coordinatore della sicurezza:
 Venice Plan Ingegneria s.r.l.
 geom. Mariano Barbero

RINNOVO DEL COMPLESSO ALBERGHIERO LES AIRELLES VENICE
 Procedura di SUAP (DPR 160/2010 e L.R. 55/2012 art. 4)
 SCHEMA ACCESSIBILITA' - PIANTA PIANO TERRA

"VILLA F"
 ex Palazzo Volpi
 Minelli

TAVOLA
 55

ARCHITECTURE APRILE 2023 1:100

Document family	Phase	Building-Zone	Discipline	Floor	Document type	Sheet code
G	BP	VEF	ARC	L1	PLN	004

Revision	Description	Date

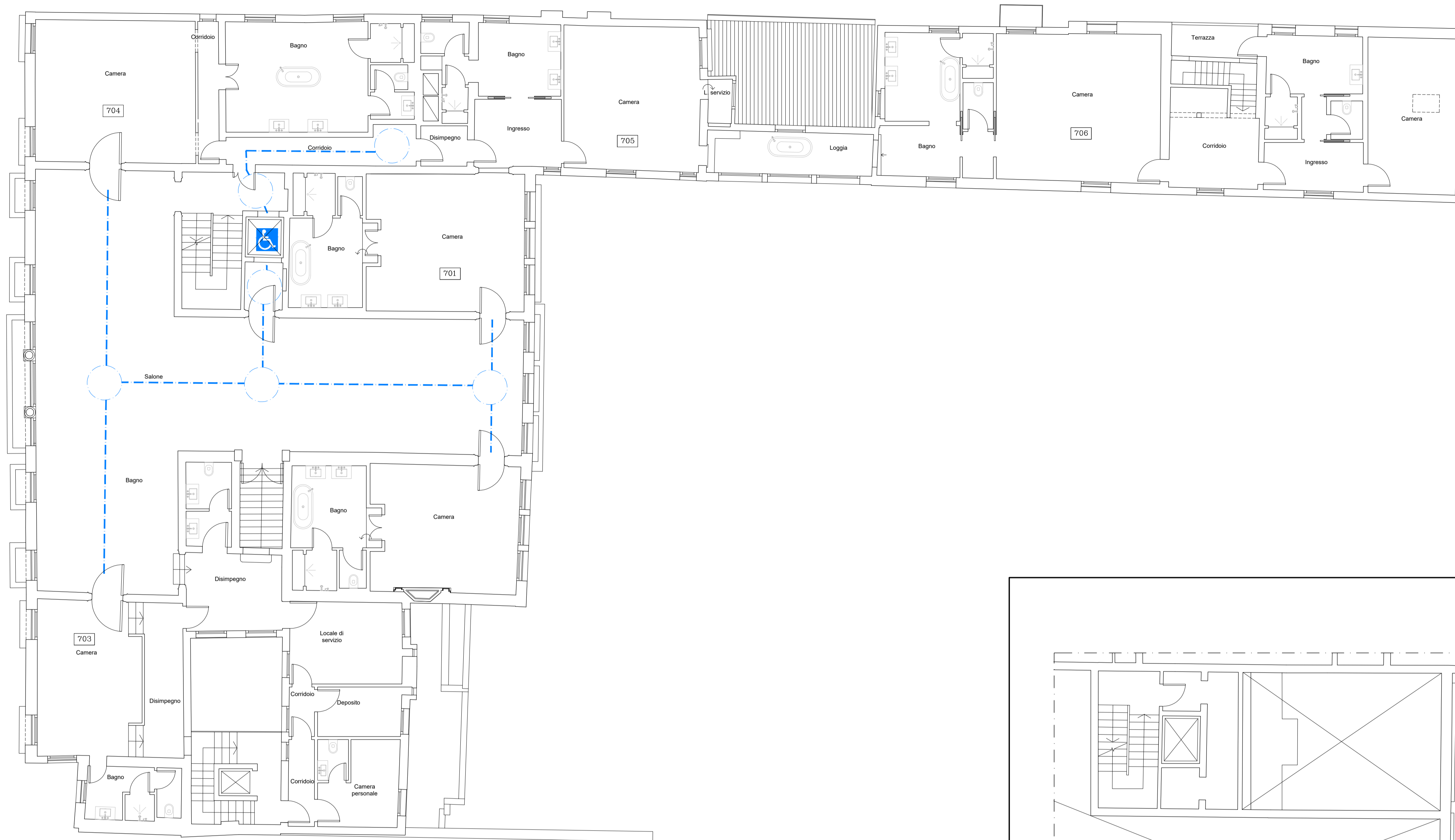

PIANTA PRIMO PIANO

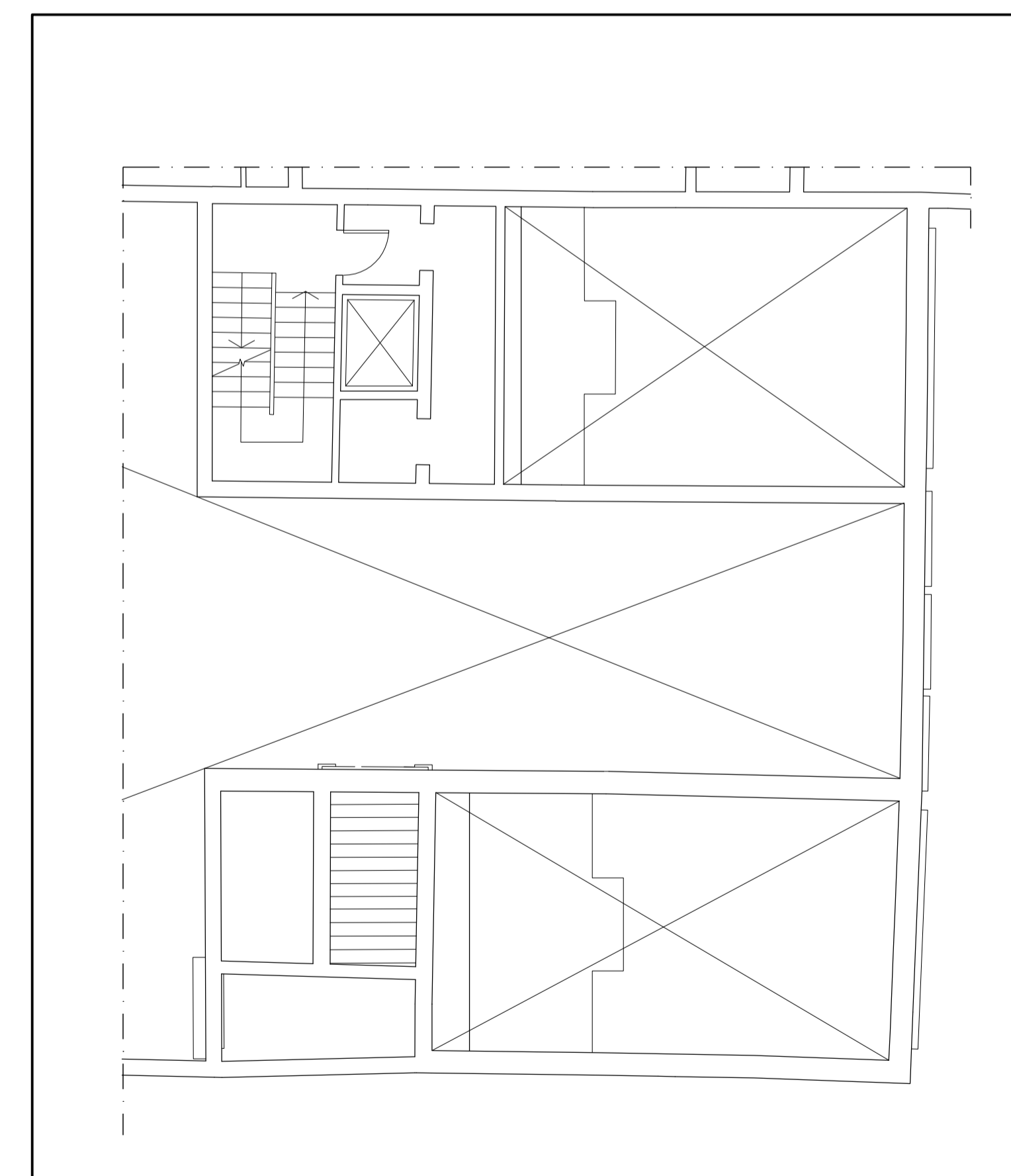

PIANTA AMMEZZATO PRIMO PIANO

LES AIRELLES VENICE

Fondamenta de Le Zitelle, Giudecca 32,33,34
30133 Venezia, Italia



Committente:
Project Giudecca Srl
Dott.ssa Anne Laure Sibille Marie Ollagnon

Project Manager:
PMB Consulting

Progetto architettonico e strutturale:
Venice Plan Ingegneria s.r.l.
Ing. Franco Forcellini
Ing. Damiano De Michiellis

Consulenti per progettazione architettonica e paesaggistica:
DENNISTON
arch. Jean Michel Gathy
arch. David Schoonbroodt

Progetto antincendio:
Sicurteco s.r.l.
Ing. Fabio Rocchesso
arch. Chiara Zanin

Progetto impianti:
AREATECNICA s.r.l.
Ing. Gianluca Vigne

Coordinatore della sicurezza:
Venice Plan Ingegneria s.r.l.
geom. Mariano Barbero

RINNOVO DEL COMPLESSO ALBERGHIERO LES AIRELLES VENICE
Procedura di SUAP (DPR 160/2010 e L.R. 55/2012 art. 4)
SCHEMA ACCESSIBILITA' - PIANTA PIANO PRIMO

"VILLA F"
ex Palazzo Volpi
Minelli

TAVOLA
56

ARCHITECTURE			APRILE 2023			1:100		
Document family	Phase	Building-Zone	Discipline	Floor	Document type	Sheet code		
G	BP	VEF	ARC	L1	PLN	004		
Revision	Description					Date		

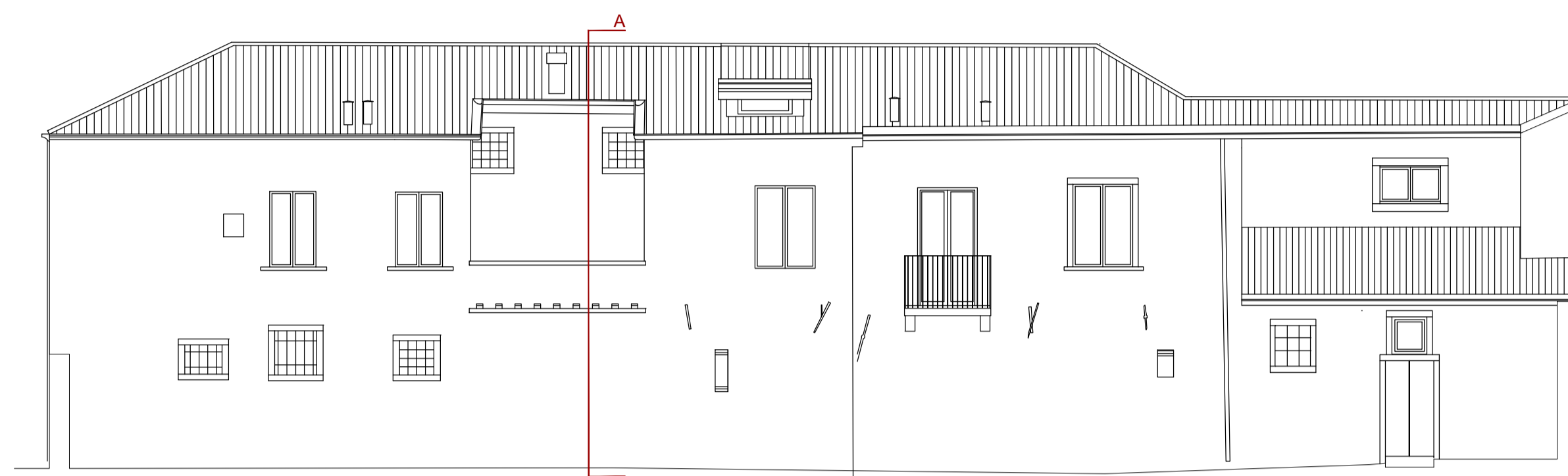

PROSPETTO 02 - STATO AUTORIZZATO_scala 1:100



SEZ.A - STATO AUTORIZZATO_scala 1:100

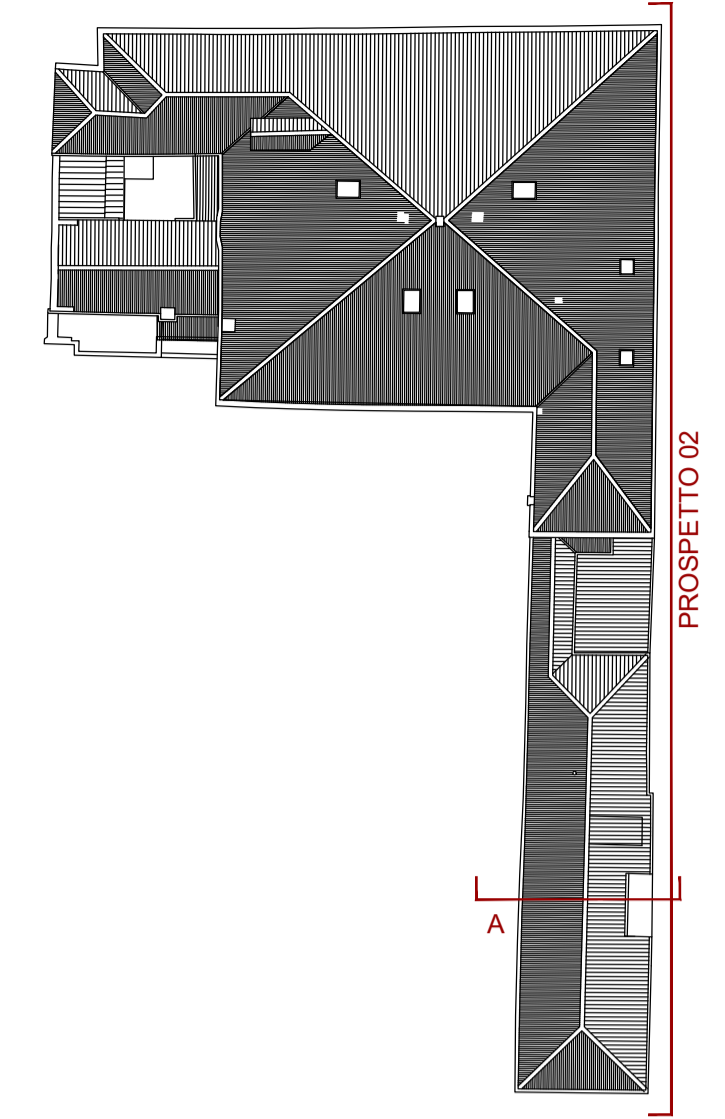

Keyplan

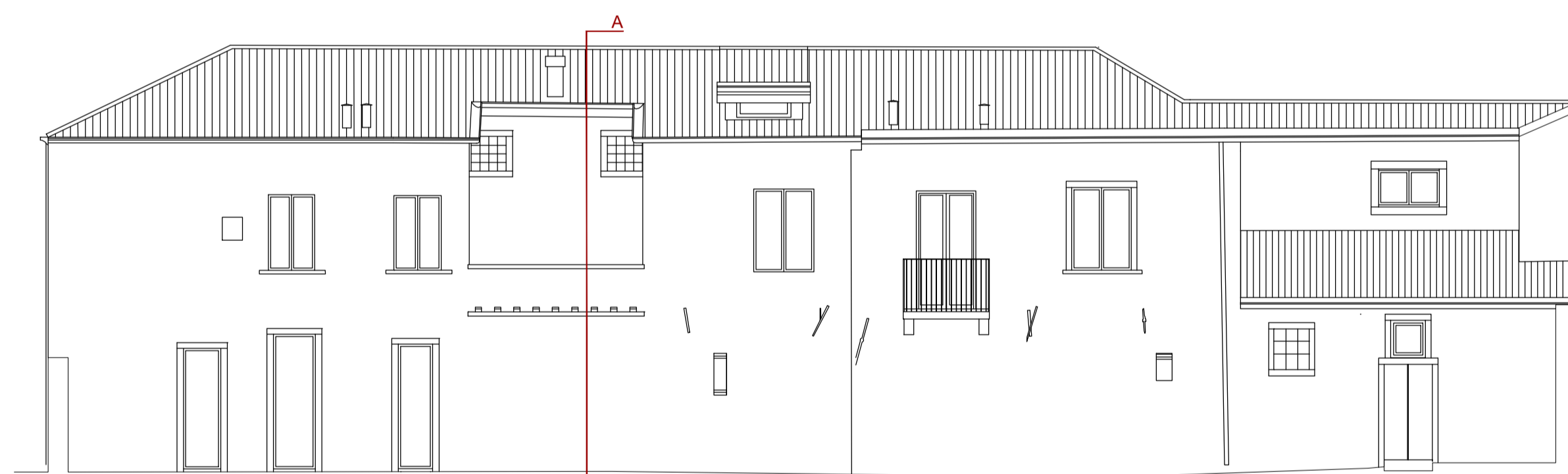

PROSPETTO 02 - PROGETTO_scala 1:100

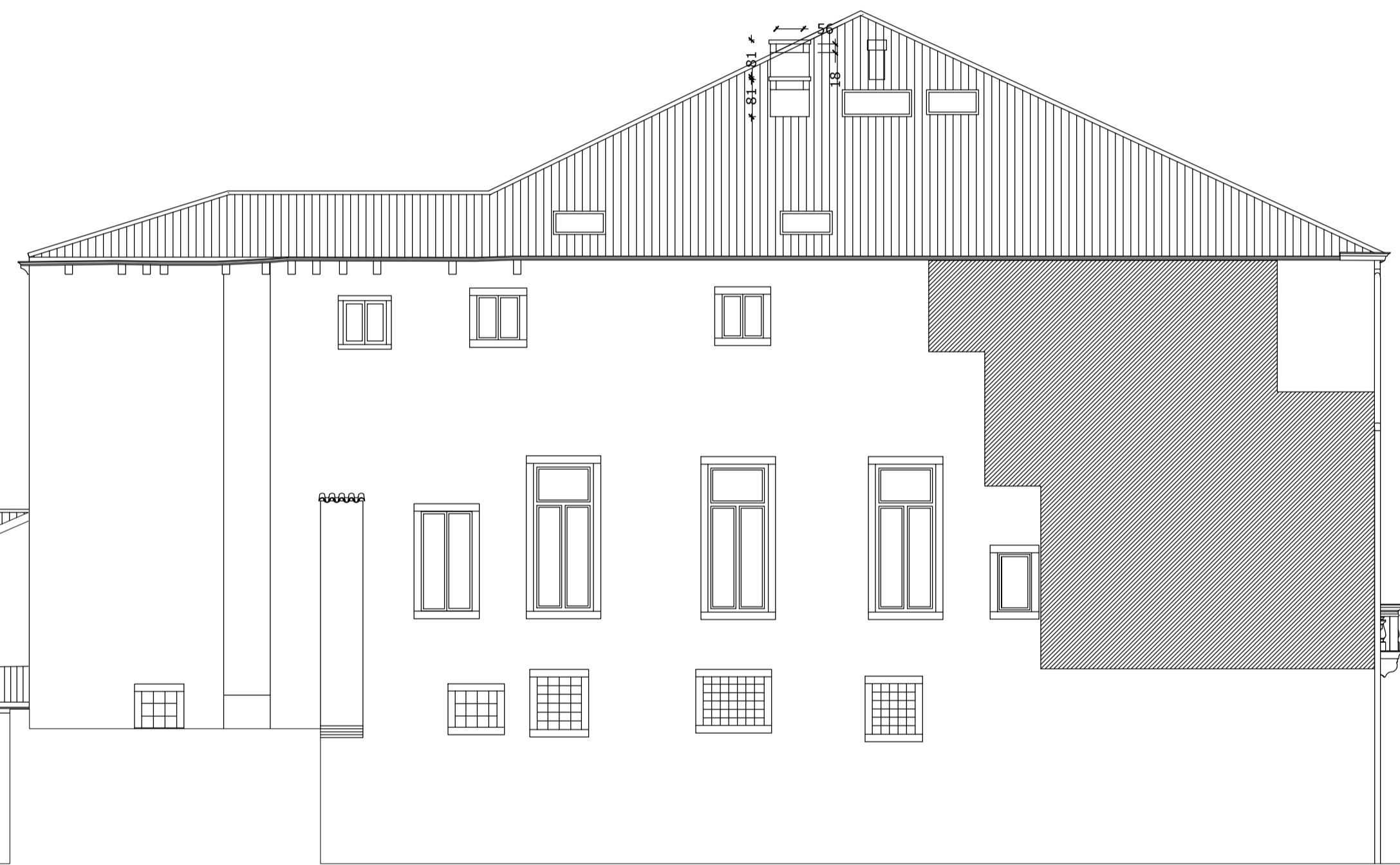

SEZ.A - PROGETTO_scala 1:100

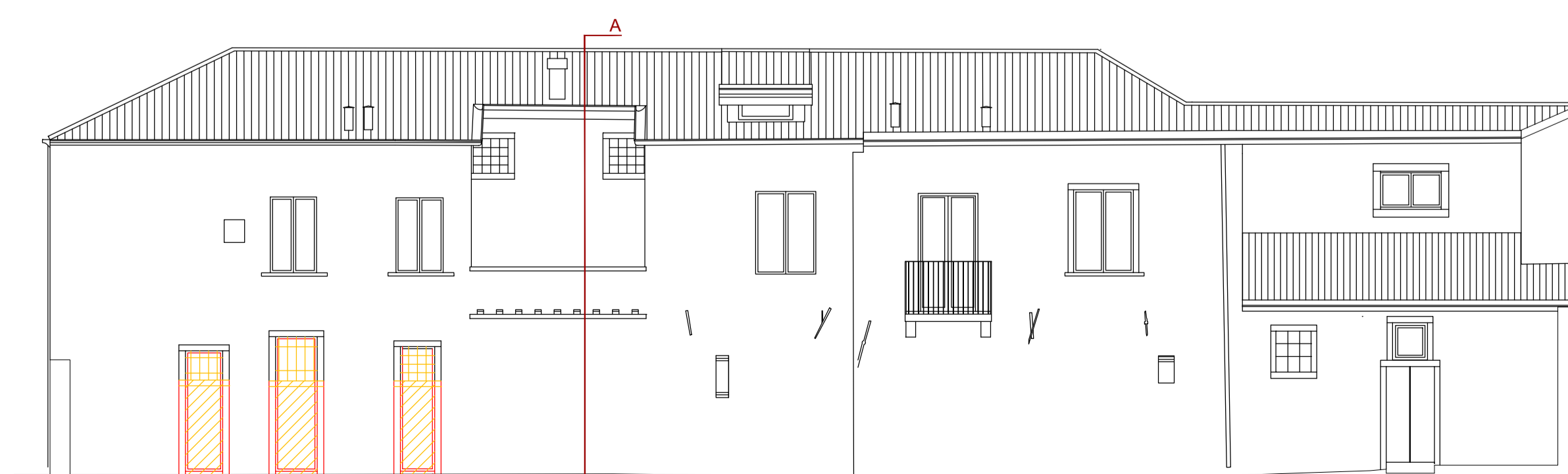

PROSPETTO 02 - COMPARATIVA_scala 1:100



SEZ.A - COMPARATIVA_scala 1:100

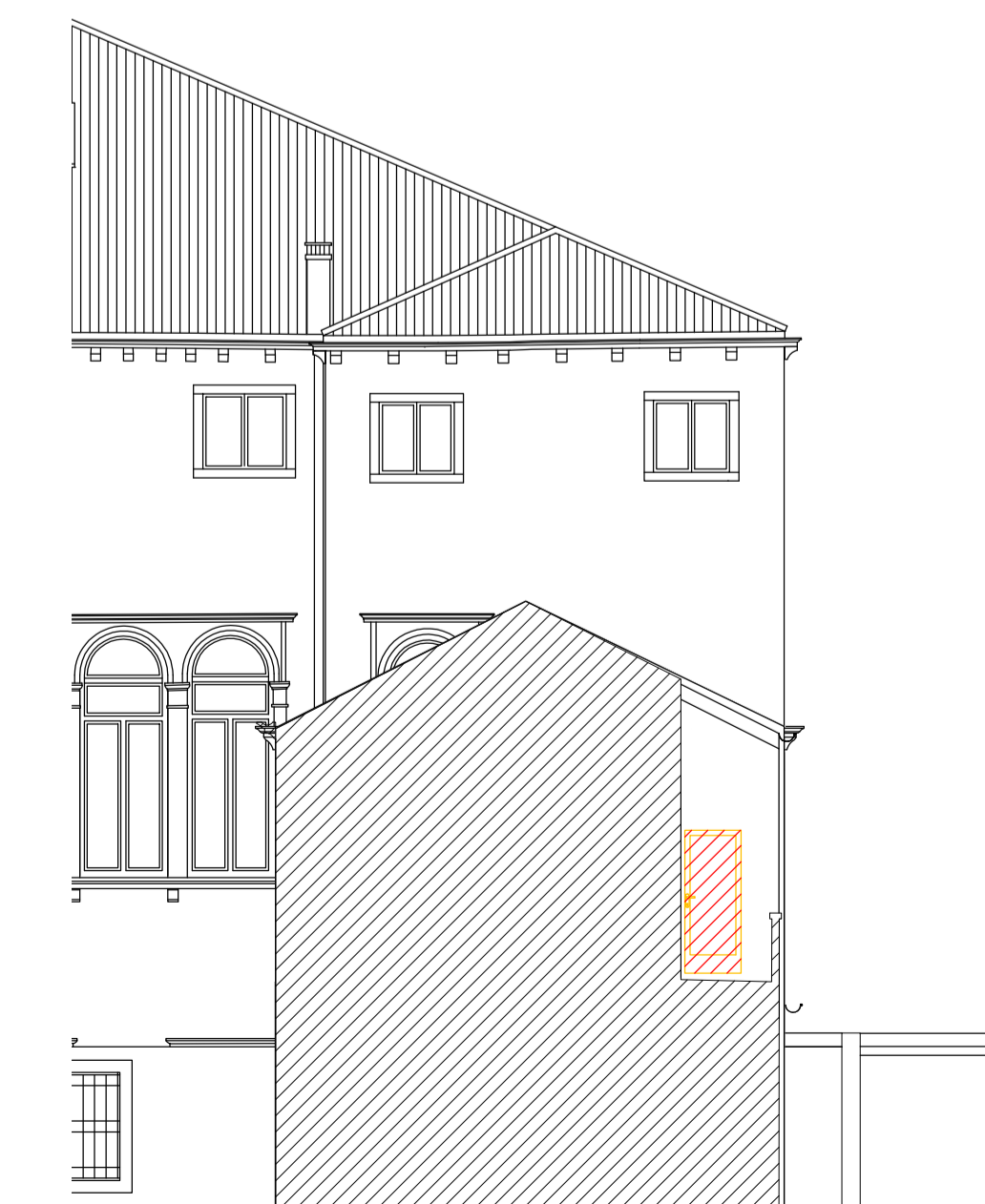

LES AIRELLES VENICE
 Fondamenta de Le Zitelle, Giudecca 32,33,34
 30133 Venezia, Italia



Committente:
 Project Giudecca Srl
 Dott.ssa Anne Laure Sibille Marie Ollagnon

Project Manager:
 PMB Consulting

Progetto architettonico e strutturale:
 Venice Plan Ingegneria s.r.l.
 Ing. Franco Forcellini
 Ing. Damiano De Michielis

Consulenti per progettazione architettonica e paesaggistica:
 DENNISTON
 arch. Jean Michel Gathy
 arch. David Schoonbroodt

Progetto antincendio:
 Sicurtecno s.r.l.
 Ing. Fabio Rocchesso
 arch. Chiara Zanin

Progetto impianti:
 AREATECNICA s.r.l.
 Ing. Gianluca Vigna

Coordinatore della sicurezza:
 Venice Plan Ingegneria s.r.l.
 geom. Mariano Barbero

RINNOVO DEL COMPLESSO ALBERGHIERO LES AIRELLES VENICE
 Procedura di SUAP (DPR 160/2010 e L.R. 55/2012 art. 4)
 STATO DI FATTO - PROGETTO - COMPARATIVA
 PROSPETTO 02 - SEZIONE A

"VILLA F"
 ex Palazzo Volpi
 Minelli

TAVOLA
 60

ARCHITECTURE		APRILE 2023		1:100	
Document family	Phase	Building Zone	Discipline	Floor	Document type
G	BP	VEF	ARC	E0	ELV

Revision	Description	Date



PROSPETTO 05 - STATO AUTORIZZATO_scala 1:100

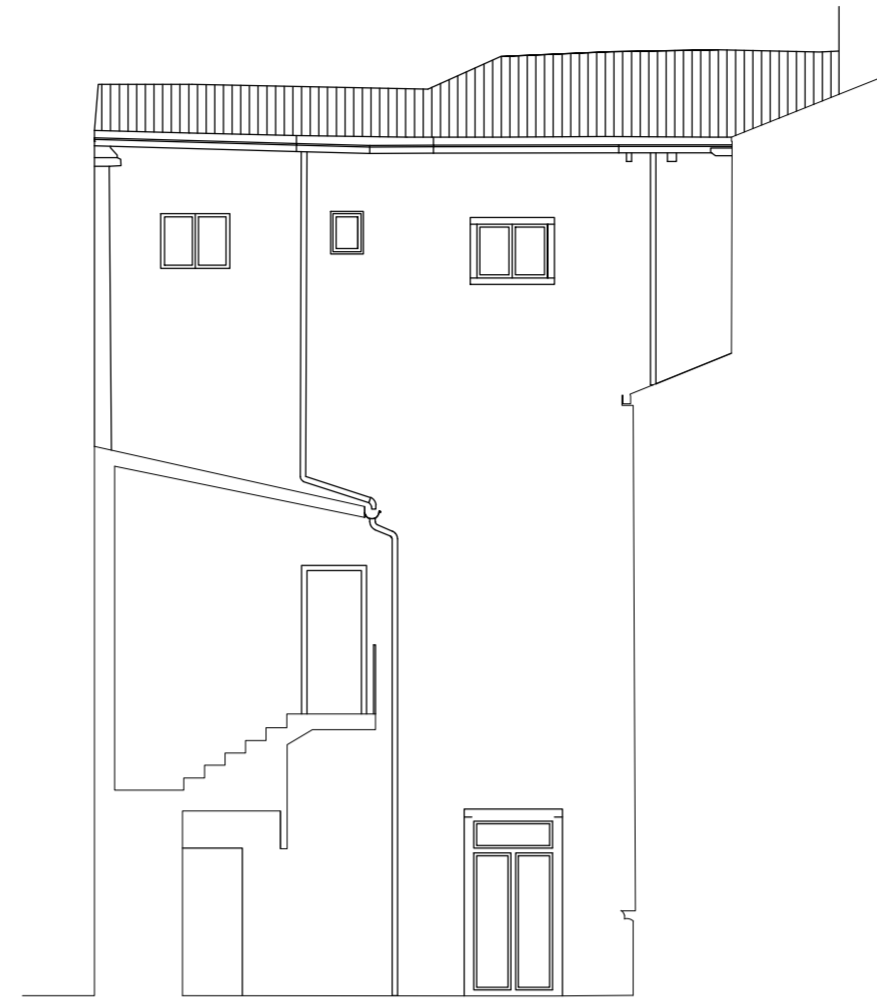

PROSPETTO 07 - S. AUTORIZZATO_scala 1:100

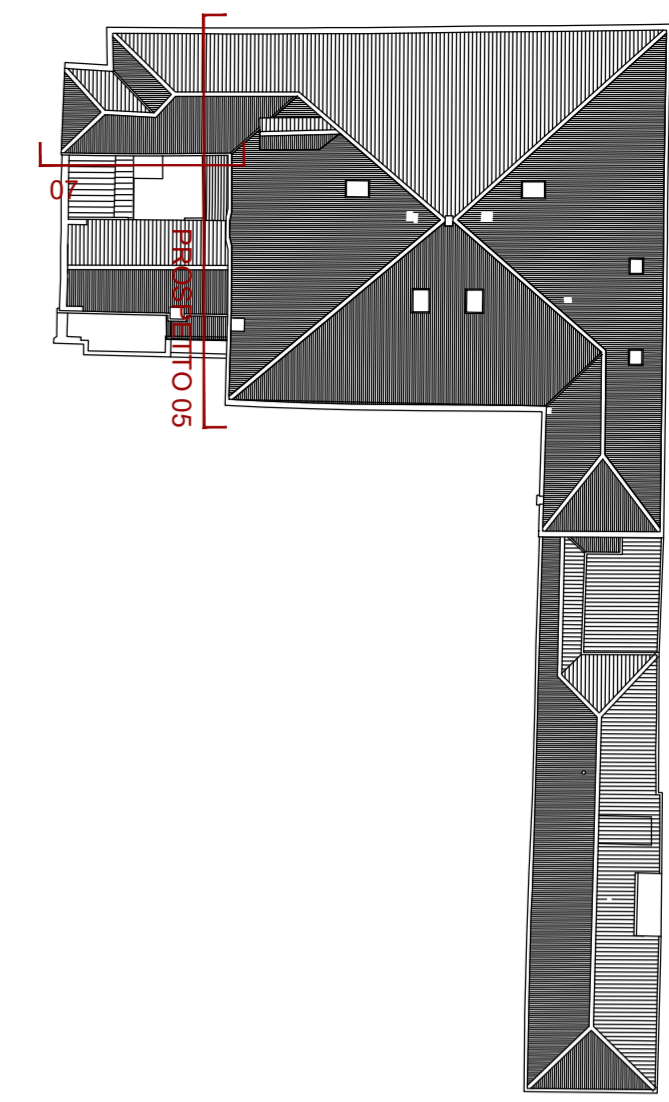

Keyplan



PROSPETTO 05 - PROGETTO_scala 1:100

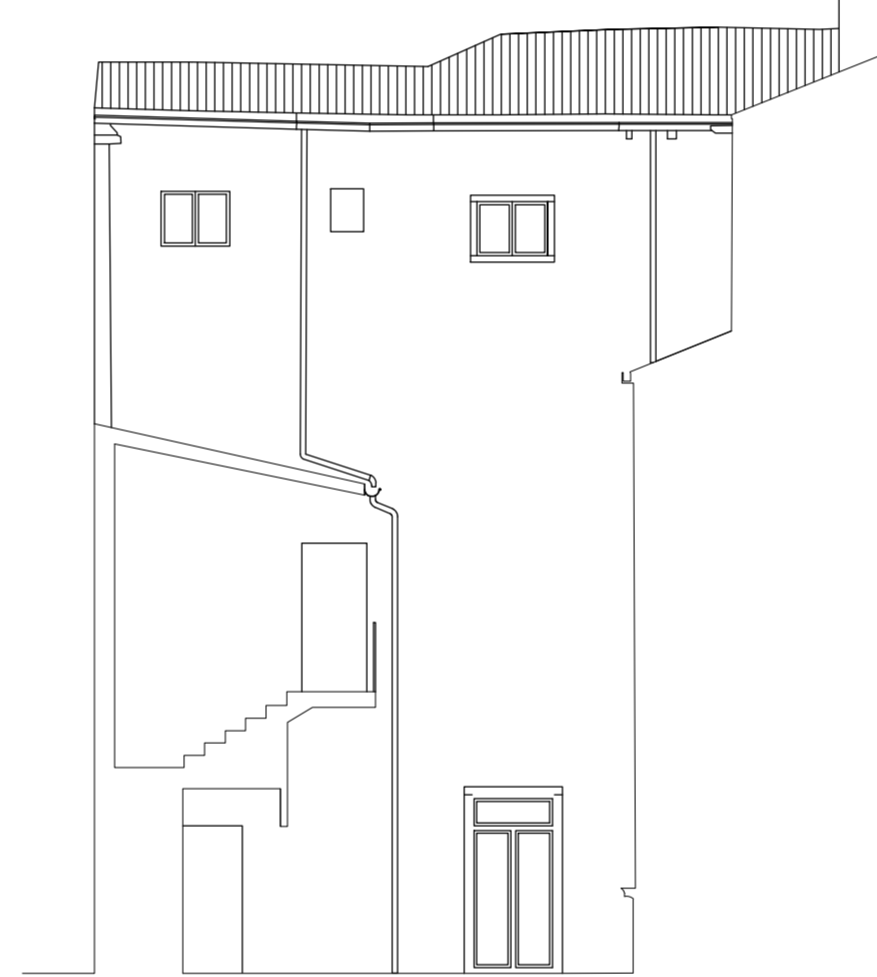

PROSPETTO 07 - PROGETTO_scala 1:100



PROSPETTO 05 - COMPARATIVA_scala 1:100

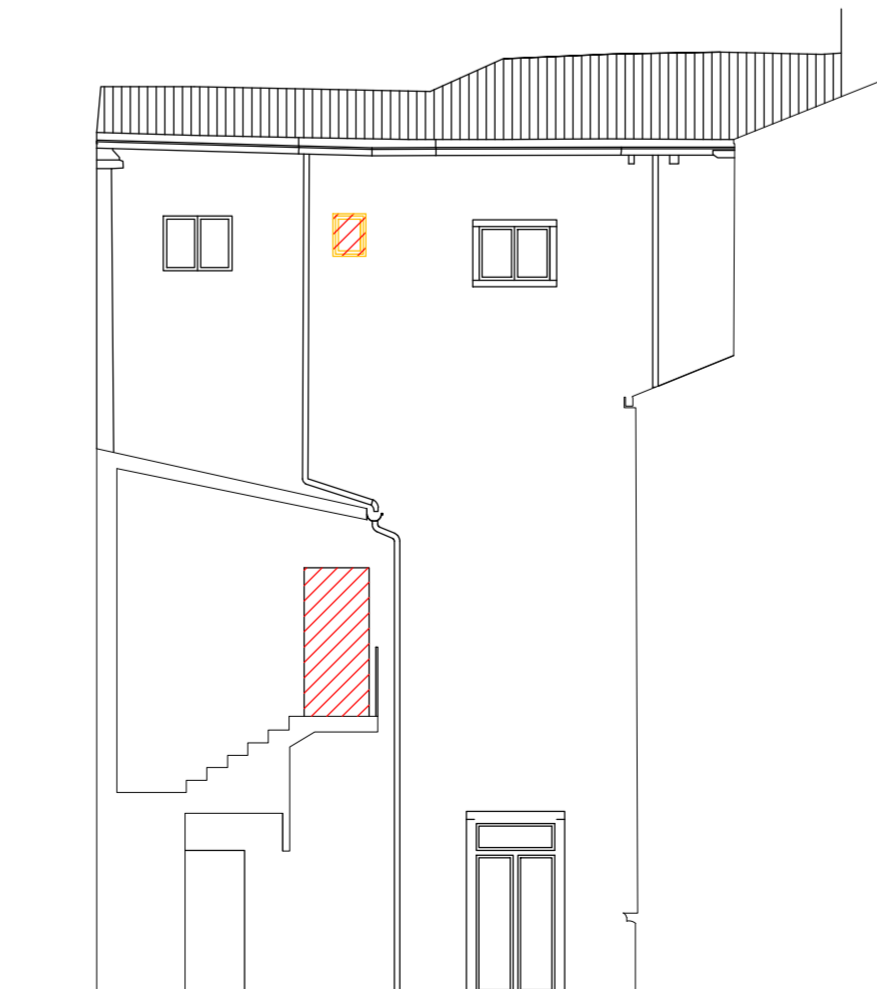

PROSPETTO 07 - COMPARATIVA_scala 1:100

LES AIRELLES VENICE

Fondamenta de Le Zitelle, Giudecca 32,33,34
30133 Venezia, Italia



Committente:
Project Giudecca Srl
Dott.ssa Anne Laure Sibille Marie Ollagnon

Project Manager:
PMB Consulting

Progetto architettonico e strutturale:
Venice Plan Ingegneria s.r.l.
ing. Franco Forcellini
ing. Damiano De Michiellis

Consulenti per progettazione architettonica e paesaggistica:
DENNISTON
arch. Jean Michel Gathy
arch. David Schoonbroodt

Progetto antincendio:
Sicurtecno s.r.l.
ing. Fabio Rocchesso
arch. Chiara Zanin

Progetto impianti:
AREATECNICA s.r.l.
ing. Gianluca Vigne

Coordinatore della sicurezza:
Venice Plan Ingegneria s.r.l.
geom. Mariano Barbero

RINNOVO DEL COMPLESSO ALBERGHIERO LES AIRELLES VENICE
Procedura di SUAP (DPR 160/2010 e L.R. 55/2012 art. 4)
STATO DI FATTO - PROGETTO - COMPARATIVA_PROSPETTI 05-07

"VILLA F"
ex Palazzo Volpi
Minelli

TAVOLA
61

ARCHITECTURE

APRILE 2023

1:100

Document family	Phase	Building-Zone	Discipline	Floor	Document type	Sheet code
G	BP	VEF	ARC	NL	ELV	001

Revision	Description	Date

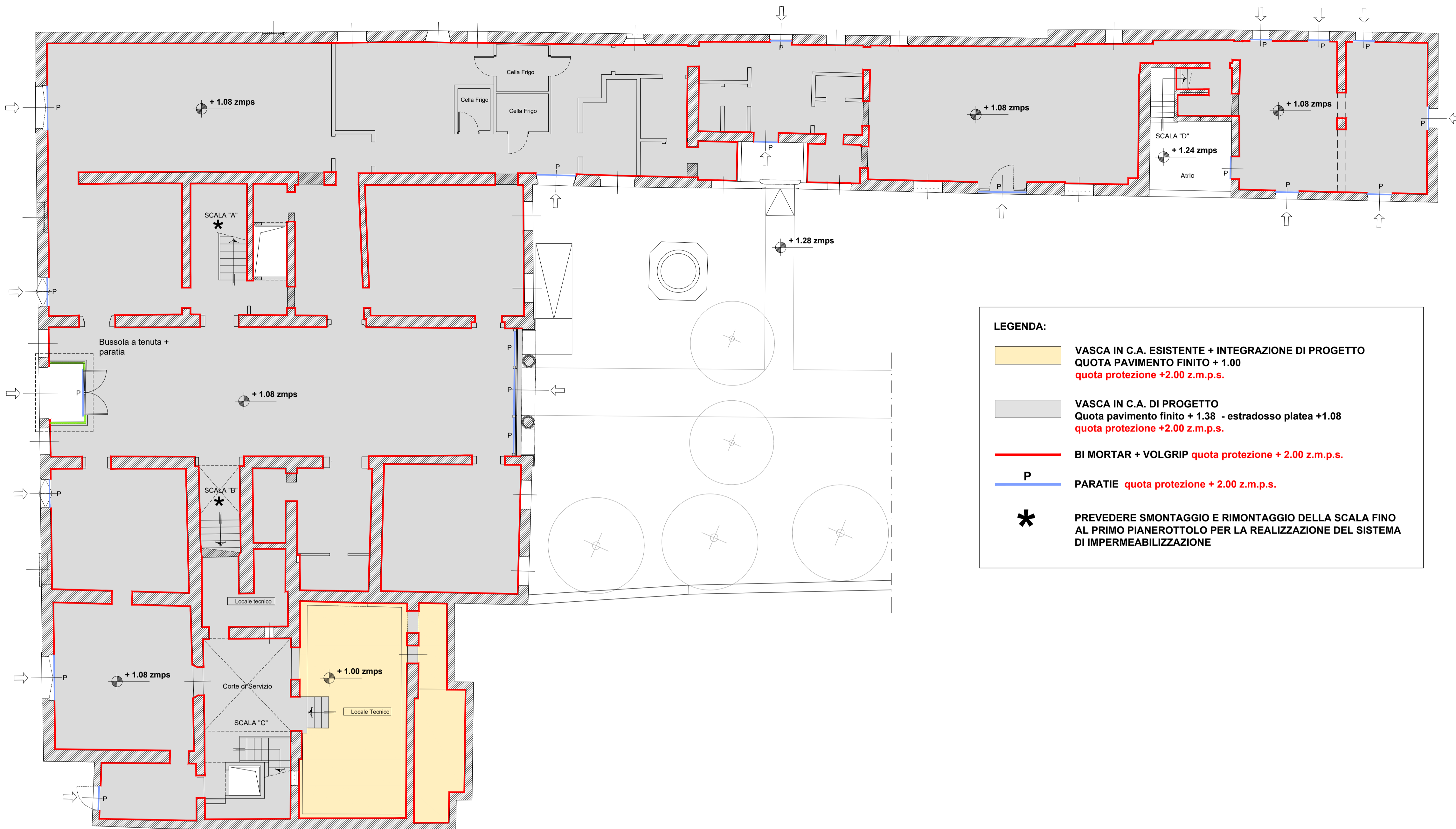

LEGENDA:

- VASCA IN C.A. ESISTENTE + INTEGRAZIONE DI PROGETTO
Quota pavimento finito + 1.00
quota protezione +2.00 z.m.p.s.
- VASCA IN C.A. DI PROGETTO
Quota pavimento finito + 1.38 - estradosso platea +1.08
quota protezione +2.00 z.m.p.s.
- BI MORTAR + VOLGRIP quota protezione + 2.00 z.m.p.s.
- P PARATIE quota protezione + 2.00 z.m.p.s.
- * PREVEDERE SMONTAGGIO E RIMONTAGGIO DELLA SCALA FINO AL PRIMO PIANEROTTOLO PER LA REALIZZAZIONE DEL SISTEMA DI IMPERMEABILIZZAZIONE

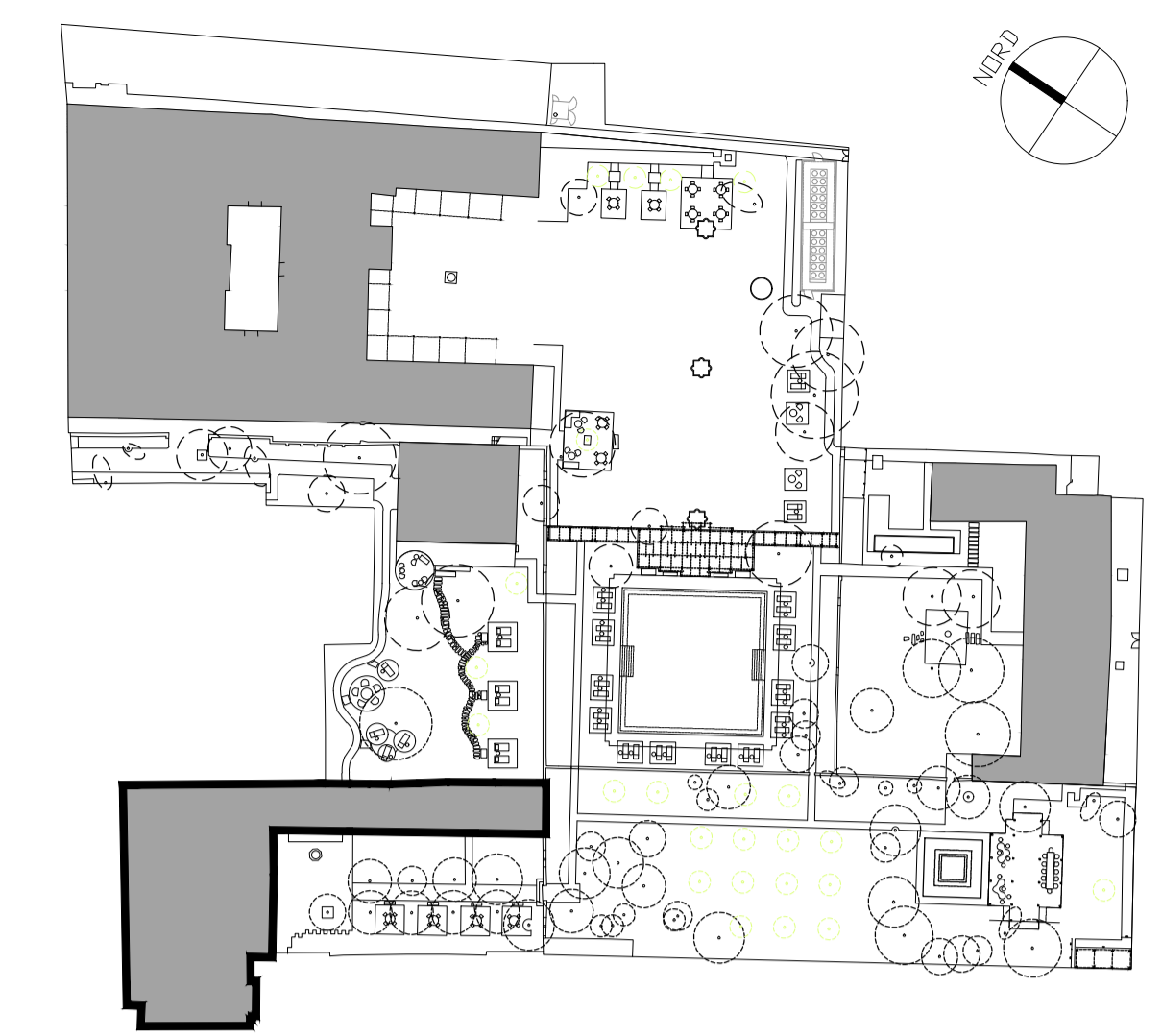

Keyplan

CARATTERISTICHE PRESTAZIONALI DEL CALCESTRUZZO - UNI 11104 - UNI EN 206

OPERA TIPO	VASCA DELL'ACQUA ALTA	MAGRONI
Classe di Resistenza	C35/45	C12/15
Classe di Esposizione	XS2	/
Dimensione massima nominale dell'aggregato (mm)	25	/
Classe di consistenza (Abbassamento al cono)	S4	/
IL CALCESTRUZZO DOVRA' RISULTARE IMPERMEABILE CON PENETRAZIONE ALL'ACQUA SECONDO UNI 7699		
Copriferro minimo (mm) (*)	50 per superfici a contatto con l'acqua di mare 30 per le superfici interne non a contatto	/
Armatura (**)	B450C Saldabile	/
(*) Salvo indicazioni diverse negli elaborati grafici. (**) Sovrapposizione minima pari a 60 diametri		

NOTA BENE:
PRIMA DEI GETTI VERIFICARE ACCURATAMENTE PROGETTO IMPIANTI (CONDENSA GRASSI, POZZETTI, ECC..)

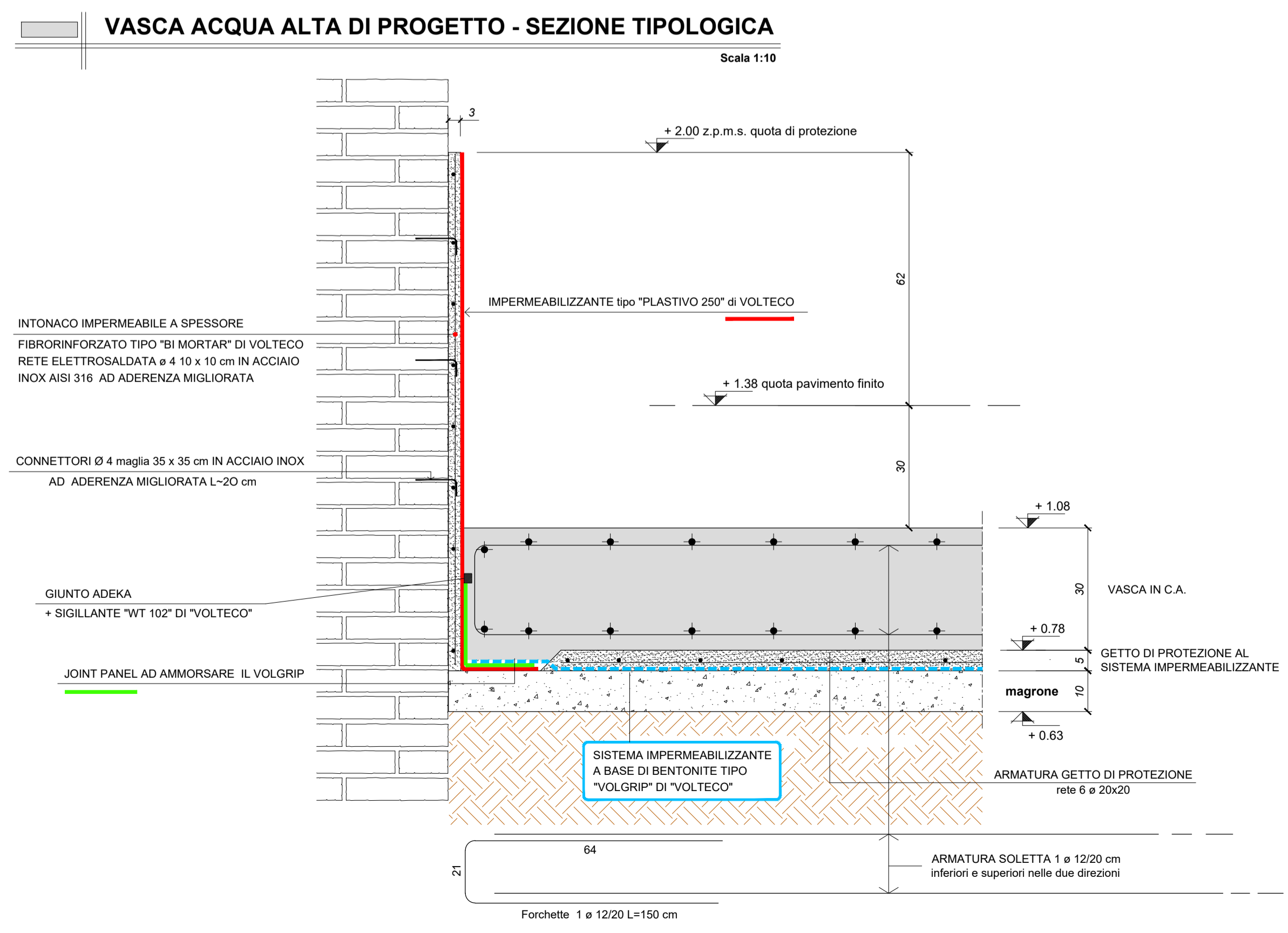
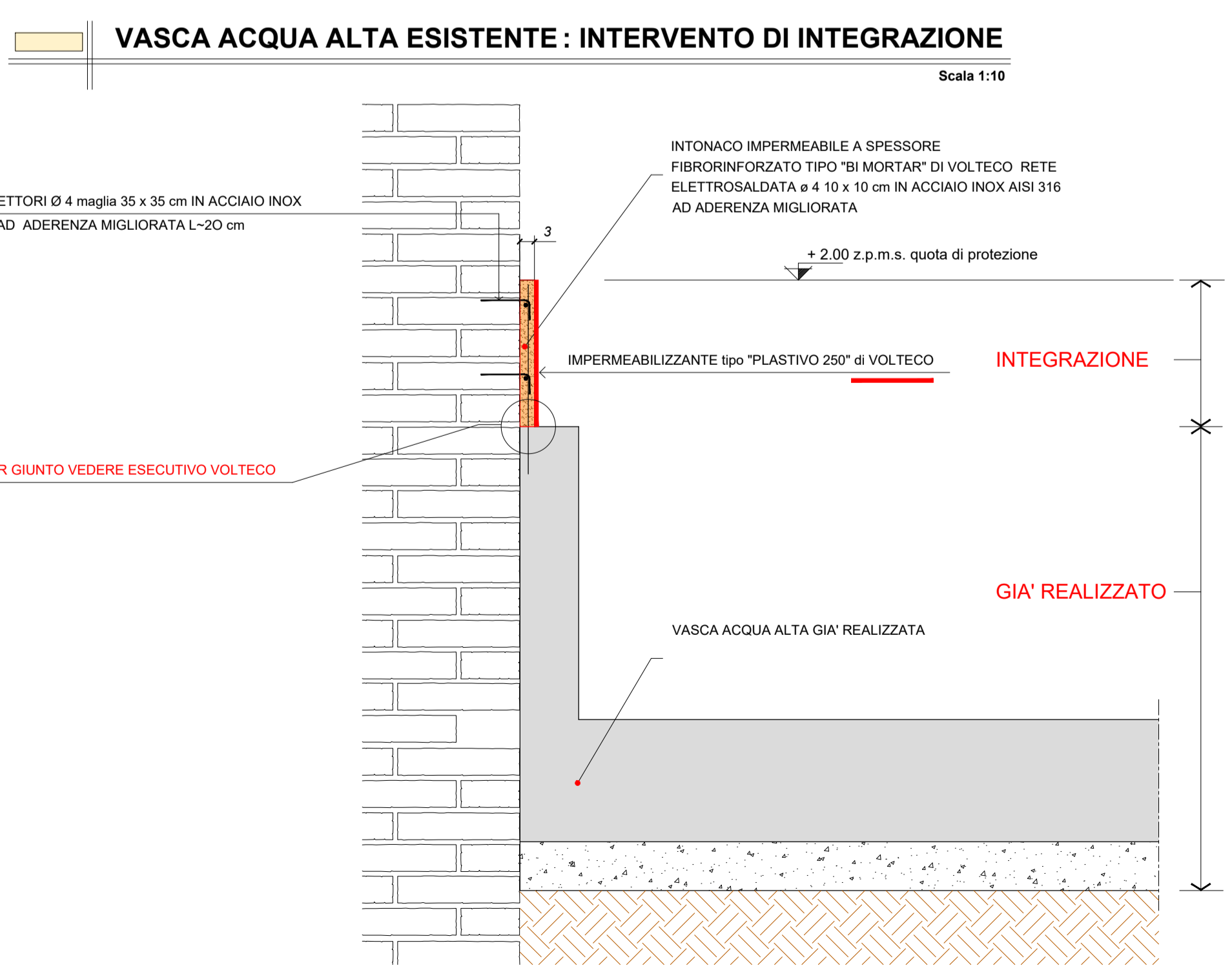

LES AIRELLES VENICE
Fondamenta de Le Zitelle, Giudecca 32,33,34
30133 Venezia, Italia

Committente:
Project Giudecca Srl
Dott.ssa Anne Laure Sibille Marie Ollagnon

Project Manager:
PMB Consulting

Progetto architettonico e strutturale:
Venice Plan Ingegneria s.r.l.
Ing. Franco Forcellini
Ing. Damiano De Michieli

Consulenti per progettazione architettonica e paesaggistica:
DENNISTON
arch. Jean Michel Gathy
arch. David Schoonbroodt

Progetto impianti:
AREATECNICA s.r.l.
Ing. Gianluca Vigne

Progetto antincendio:
Sicurteco s.r.l.
Ing. Fabio Rocchesso
arch. Chiara Zanin

Coordinatore della sicurezza:
Venice Plan Ingegneria s.r.l.
geom. Mariano Barbero

RINNOVO DEL COMPLESSO ALBERGHIERO LES AIRELLES VENICE Procedura di SUAP (DPR 160/2010 e L.R. 55/2012 art. 4)		"VILLA F" EX PALAZZO VOLPI MINELLI	TAVOLA 63.1
STRUCTURAL	APRILE 2023	1:100	
Document family G	Phase BP	Building-Zone VEF	Discipline STR
			Floor L0
			Document type TCD
			Sheet code 001
Revision	Description	Date	



SEZIONE AA - STATO DI FATTO_scala 1:100



SEZIONE AA - PROGETTO_scala 1:100

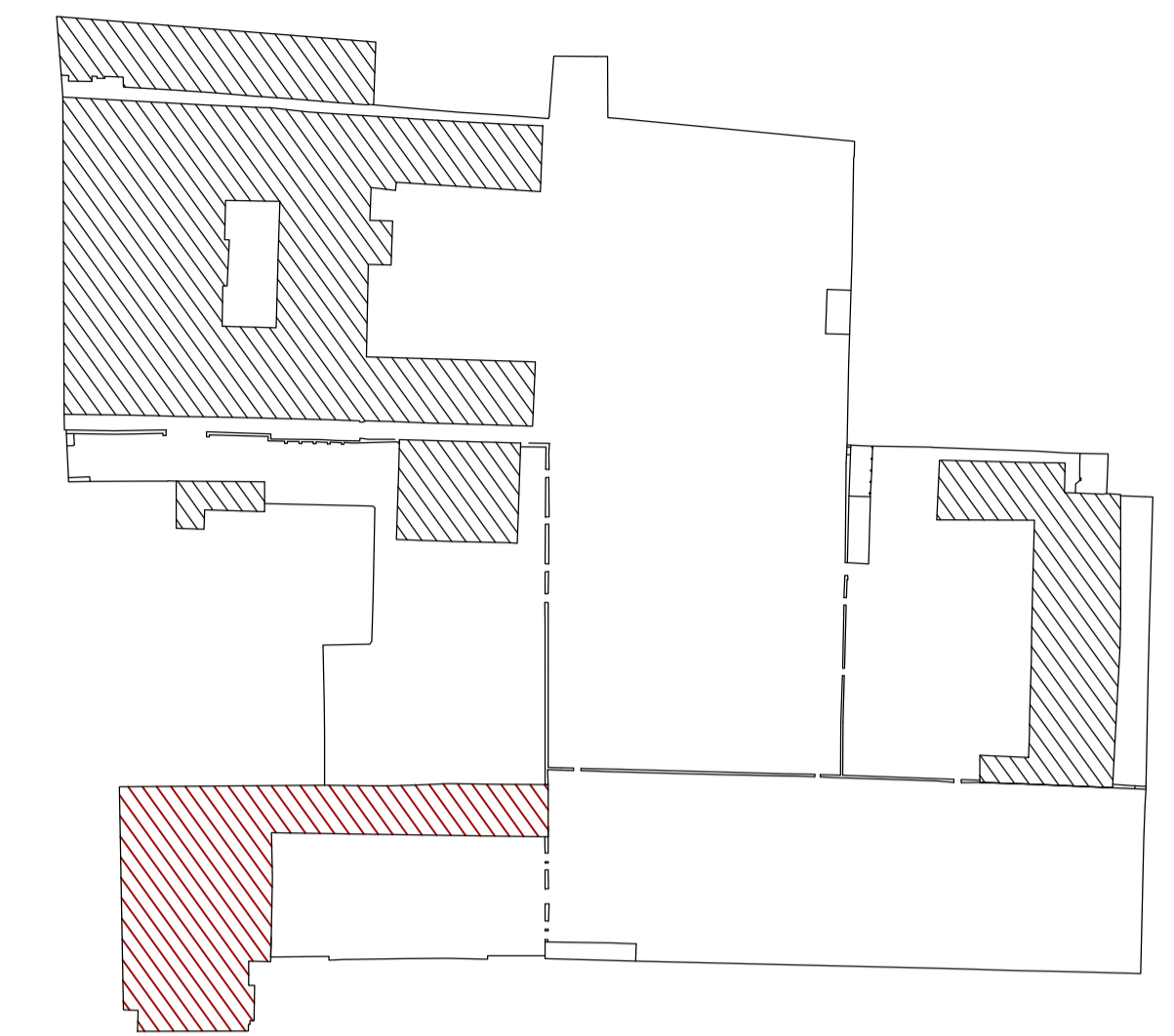
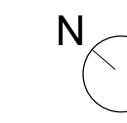

SEZIONE AA - COMPARATIVA_scala 1:100

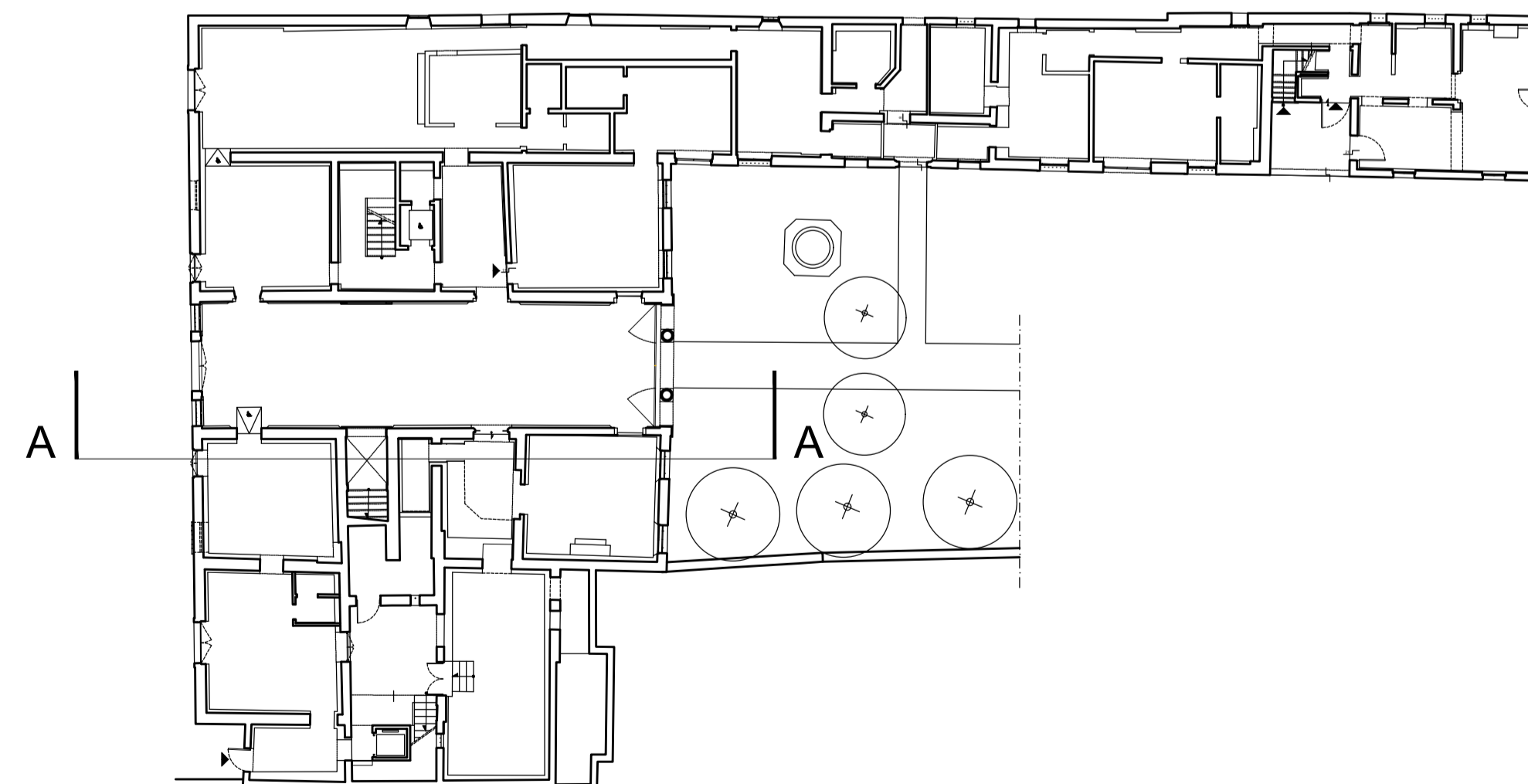

PIANTA PIANO TERRA - STATO DI FATTO

LES AIRELLES VENICE

Fondamenta de Le Zitelle, Giudecca 32,33,34
30133 Venezia, Italia



Committente:
Project Giudecca Srl
Dott.ssa Anne Laure Sibille Marie Ollagnon

Project Manager:
PMB Consulting

Progetto architettonico e strutturale:
Venice Plan Ingegneria s.r.l.
Ing. Franco Forcellini
Ing. Damiano De Michielis

Consulenti per progettazione architettonica e paesaggistica:
DENNISTON
arch. Jean Michel Gathy
arch. David Schoonbroodt

Progetto antincendio:
Sicurtecno s.r.l.
Ing. Fabio Rocchesso
arch. Chiara Zanin

Progetto impianti:
AREATECNICA s.r.l.
Ing. Gianluca Vigne

Coordinatore della sicurezza:
Venice Plan Ingegneria s.r.l.
geom. Mariano Barbero

RINNOVO DEL COMPLESSO ALBERGHIERO LES AIRELLES VENICE
Procedura di SUAP (DPR 160/2010 e L.R. 55/2012 art. 4)
STATO DI FATTO, PROGETTO E COMPARATIVA - SEZIONE AA

TAVOLA
VILLA F 63

ARCHITETTURA APRILE 2023 1:100

Document family	Phase	Building-Zone	Discipline	Floor	Document type	Sheet code
G	BP	VEF	ARC	NL	SEC	001

Revision	Description	Date