

LES AIRELLES VENICE

Fondamenta de Le Zitelle, Giudecca 32,33,34
30133 Venezia, Italia



Committente:
Project Giudecca Srl
Dott.ssa Anne Laure Sibille Marie Ollagnon

Project Manager:
PMB Consulting

Progetto architettonico e strutturale:
Venice Plan Ingegneria s.r.l.
ing. Franco Forcellini
ing. Damiano De Michielis

Consulenti per progettazione architettonica e paesaggistica:
DENNISTON
arch. Jean Michel Gathy
arch. David Schoonbroodt

Progetto impianti:
AREATECNICA s.r.l.
ing. Gianluca Vigne

Progetto antincendio:
Sicurteco s.r.l.
ing. Fabio Rocchesso
arch. Chiara Zanin

Coordinatore della sicurezza:
Venice Plan Ingegneria s.r.l.
geom. Mariano Barbero

RINNOVO DEL COMPLESSO ALBERGHIERO LES AIRELLES VENICE
Procedura di SUAP (DPR 160/2010 e L.R. 55/2012 art. 4)
STATO DI FATTO - PIANTA PIANO TERRA

CONVENTINO
EX ASILO MASON
TAVOLA
64

ARCHITECTURE APRILE 2023 1:100

Document family	Phase	Building-Zone	Discipline	Floor	Document type	Sheet code
G	BP	CON	ARC	L0	PLN	001

Revision	Description	Date

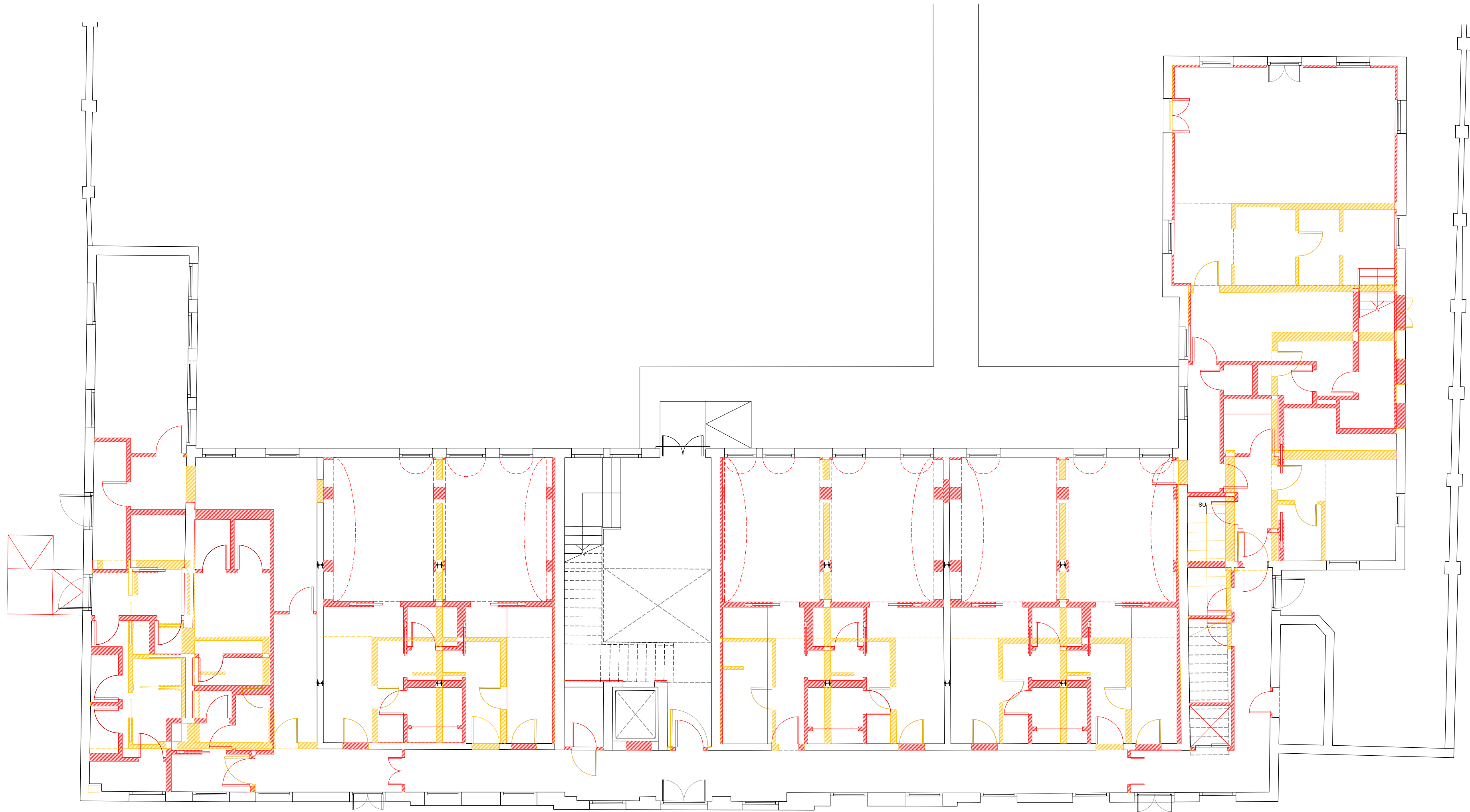

Committente:
 Project Giudecca Srl
 Dott.ssa Anne Laure Sibille Marie Ollagnon

Project Manager:
 PMB Consulting

Progetto architettonico e strutturale:
 Venice Plan Ingegneria s.r.l.
 ing. Franco Forcellini
 ing. Damiano De Michielis

Consulenti per progettazione architettonica e paesaggistica:
 DENNISTON
 arch. Jean Michel Gathy
 arch. David Schoonbroodt

Progetto impianti:
 AREATECNICA s.r.l.
 ing. Gianluca Vigne

Progetto antincendio:
 Sicurtecno s.r.l.
 ing. Fabio Rocchesso
 arch. Chiara Zanin

Coordinatore della sicurezza:
 Venice Plan Ingegneria s.r.l.
 geom. Mariano Barbero

RINNOVO DEL COMPLESSO ALBERGHIERO LES AIRELLES VENICE
 Procedura di SUAP (DPR 160/2010 e L.R. 55/2012 art. 4)
 COMPARATIVA - PIANTA PIANO TERRA

CONVENTINO EX ASILO MASON	TAVOLA 66
------------------------------	--------------

ARCHITECTURE	APRILE 2023	1:100
--------------	-------------	-------

Document family G	Phase BP	Building-Zone CON	Discipline ARC	Floor L0	Document type PLN	Sheet code 003
-----------------------------	--------------------	-----------------------------	--------------------------	--------------------	-----------------------------	--------------------------

Revision	Description	Date

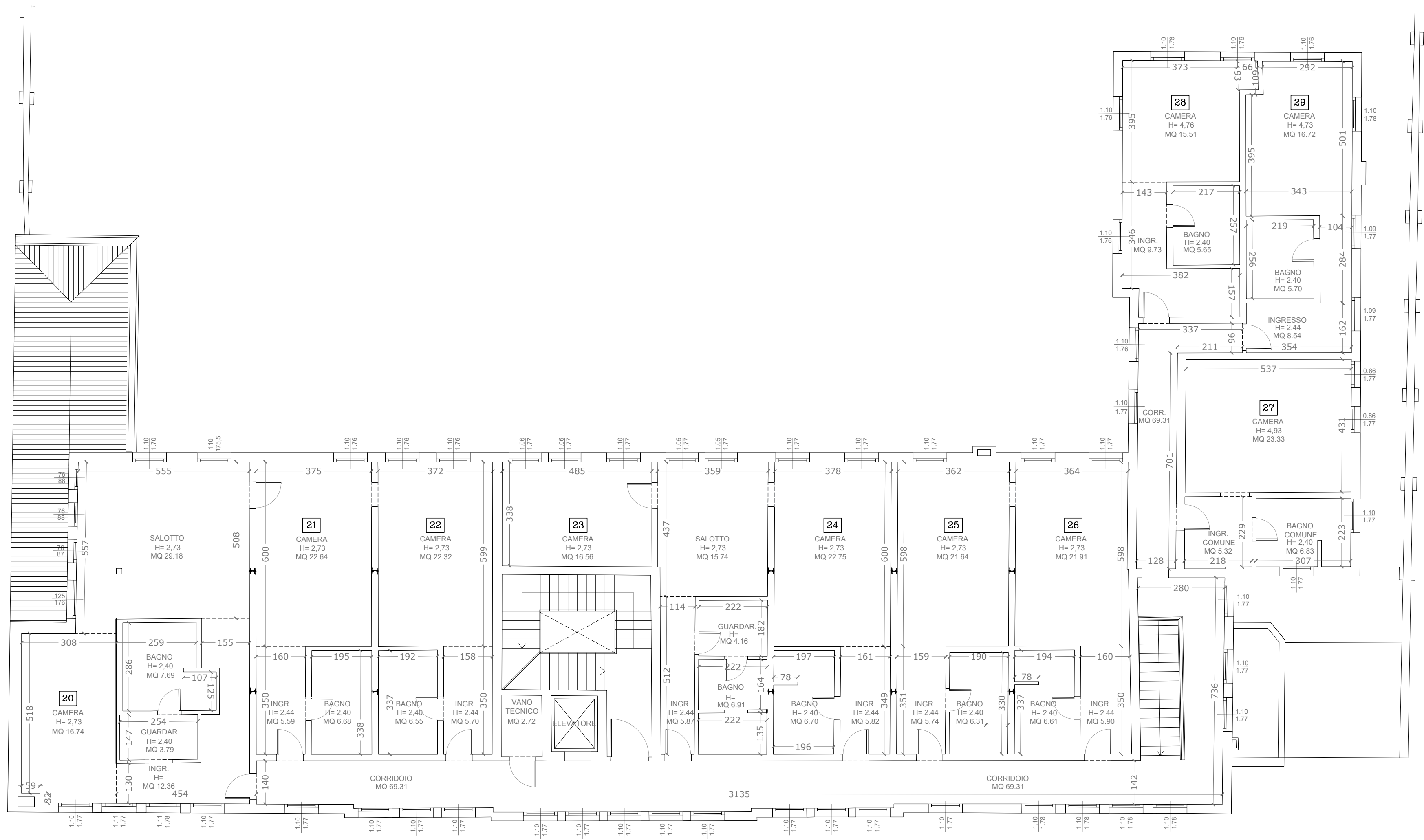

LES AIRELLES VENICE

Fondamenta de Le Zitelle, Giudecca 32,33,34
30133 Venezia, Italia



Committente:
Project Giudecca Srl
Dott.ssa Anne Laure Sibille Marie Ollagnon

Project Manager:
PMB Consulting

Progetto architettonico e strutturale:
Venice Plan Ingegneria s.r.l.
ing. Franco Forcellini
ing. Damiano De Michielis

Consulenti per progettazione architettonica e paesaggistica:
DENNISTON
arch. Jean Michel Gathy
arch. David Schoonbroodt

Progetto impianti:
AREATECNICA s.r.l.
ing. Gianluca Vigne

Progetto antincendio:
Sicurtecno s.r.l.
ing. Fabio Rocchesso
arch. Chiara Zanin

Coordinatore della sicurezza:
Venice Plan Ingegneria s.r.l.
geom. Mariano Barbero

RINNOVO DEL COMPLESSO ALBERGHIERO LES AIRELLES VENICE
Procedura di SUAP (DPR 160/2010 e L.R. 55/2012 art. 4)
STATO DI FATTO - PIANTA PIANO PRIMO

CONVENTINO
EX ASILO MASON

TAVOLA
67

ARCHITECTURE APRILE 2023 1:100

Document family	Phase	Building-Zone	Discipline	Floor	Document type	Sheet code
G	BP	CON	ARC	L1	PLN	001

Revision	Description	Date

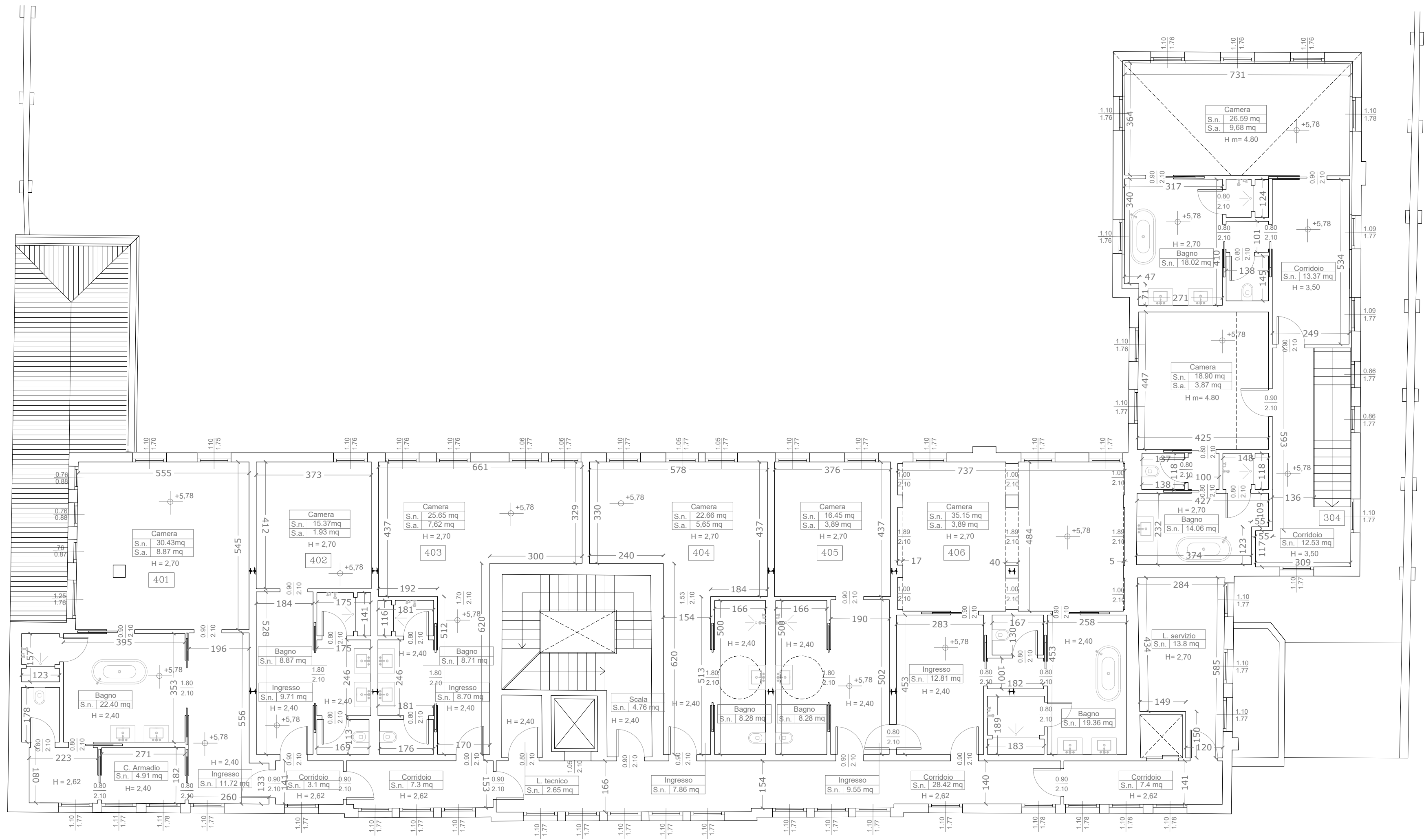

LES AIRELLES VENICE

Fondamenta de Le Zitelle, Giudecca 32,33,34
30133 Venezia, Italia



Committente:
Project Giudecca Srl
Dott.ssa Anne Laure Sibille Marie Ollagnon

Project Manager:
PMB Consulting

Progetto architettonico e strutturale:
Venice Plan Ingegneria s.r.l.
ing. Franco Forcellini
ing. Damiano De Michielis

Consulenti per progettazione architettonica e paesaggistica:
DENNISTON
arch. Jean Michel Gathy
arch. David Schoonbroodt

Progetto impianti:
AREATECNICA s.r.l.
ing. Gianluca Vigne

Progetto antincendio:
Sicurteco s.r.l.
ing. Fabio Rocchesso
arch. Chiara Zanin

Coordinatore della sicurezza:
Venice Plan Ingegneria s.r.l.
geom. Mariano Barbero

RINNOVO DEL COMPLESSO ALBERGHIERO LES AIRELLES VENICE
Procedura di SUAP (DPR 160/2010 e L.R. 55/2012 art. 4)
PROGETTO - PIANTA PIANO PRIMO

CONVENTINO
EX ASILO MASON

TAVOLA
68

ARCHITECTURE **APRILE 2023** 1:100

Document family	Phase	Building-Zone	Discipline	Floor	Document type	Sheet code
G	BP	CON	ARC	L1	PLN	002

Revision	Description	Date

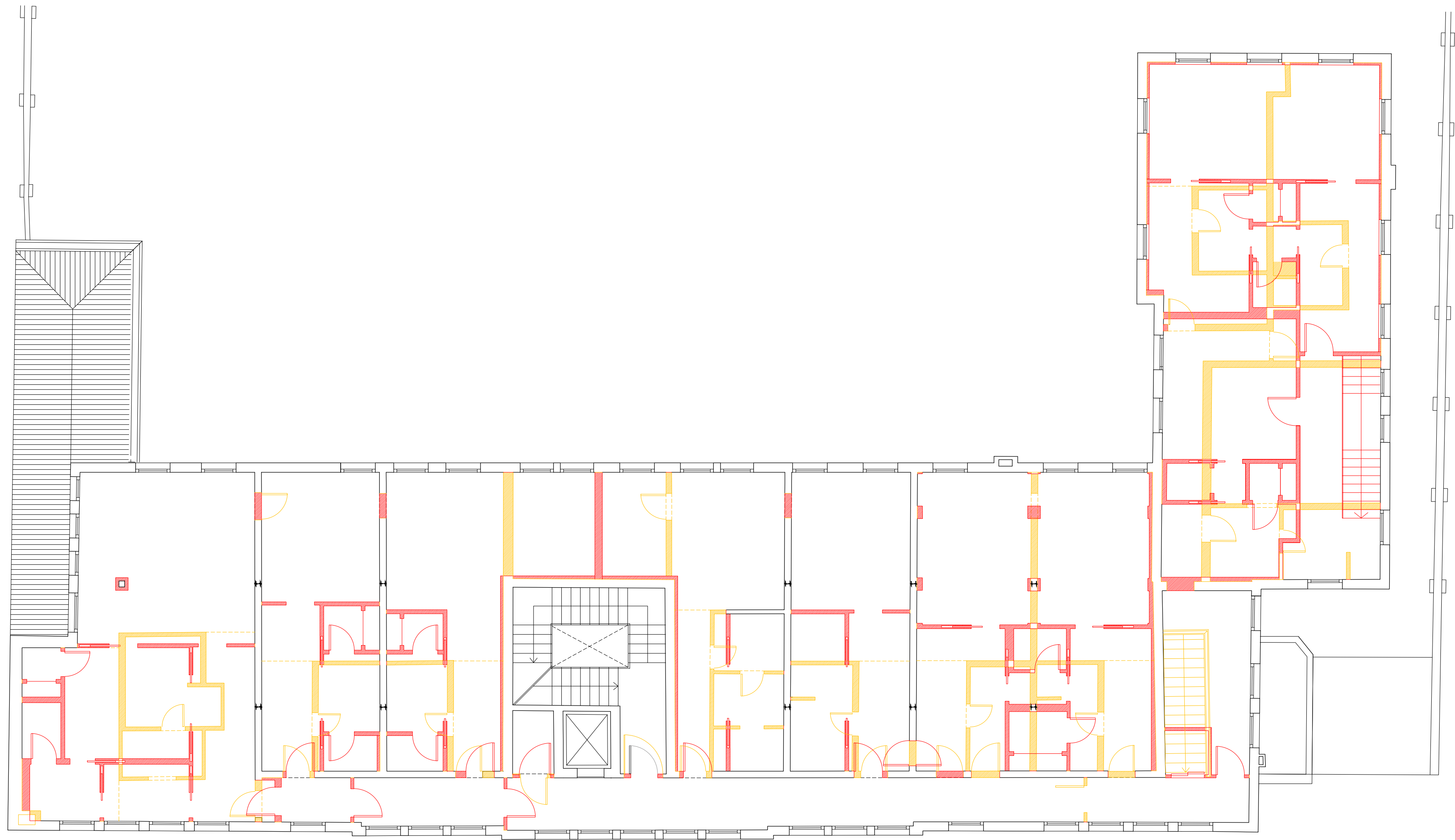

LES AIRELLES VENICE

Fondamenta de Le Zitelle, Giudecca 32,33,34
30133 Venezia, Italia



Committente:
Project Giudecca Srl
Dott.ssa Anne Laure Sibille Marie Ollagnon

Project Manager:
PMB Consulting

Progetto architettonico e strutturale:
Venice Plan Ingegneria s.r.l.
ing. Franco Forcellini
ing. Damiano De Michielis

Consulenti per progettazione architettonica e paesaggistica:
DENNISTON
arch. Jean Michel Gathy
arch. David Schoonbroodt

Progetto antincendio:
Sicurteco s.r.l.
ing. Fabio Rocchesso
arch. Chiara Zanin

Progetto impianti:
AREATECNICA s.r.l.
ing. Gianluca Vigne

Coordinatore della sicurezza:
Venice Plan Ingegneria s.r.l.
geom. Mariano Barbero

RINNOVO DEL COMPLESSO ALBERGHIERO LES AIRELLES VENICE
Procedura di SUAP (DPR 160/2010 e L.R. 55/2012 art. 4)
COMPARATIVA - PIANTA PIANO PRIMO

CONVENTINO
EX ASILO MASON

TAVOLA
69

ARCHITECTURE

APRILE 2023

1:100

Document family	Phase	Building-Zone	Discipline	Floor	Document type	Sheet code
G	BP	CON	ARC	L1	PLN	003

Revision	Description	Date

LES AIRELLES VENICE

Fondamenta de Le Zitelle, Giudecca 32,33,34
30133 Venezia, Italia

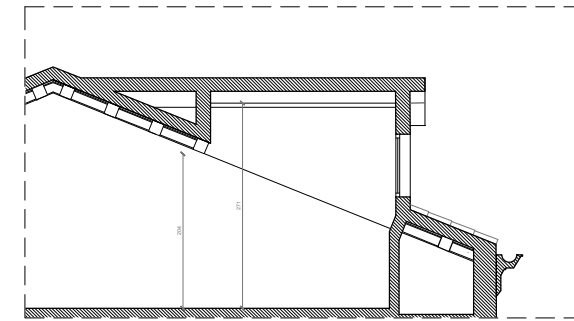

SEZIONE AA' - scala 1:100

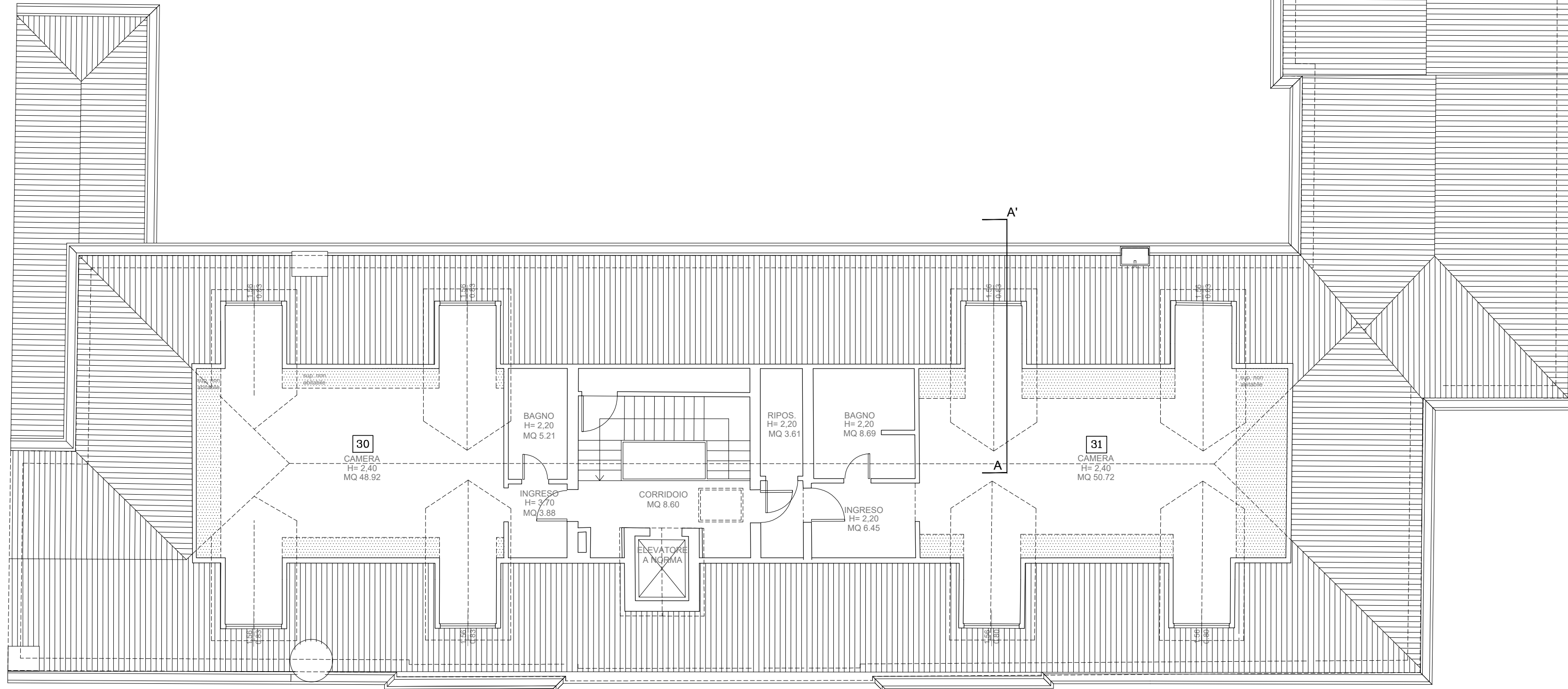

Committente:
Project Giudecca Srl
Dott.ssa Anne Laure Sibille Marie Ollagnon

Project Manager:
PMB Consulting

Progetto architettonico e strutturale:
Venice Plan Ingegneria s.r.l.
ing. Franco Forcellini
ing. Damiano De Michielis

Consulenti per progettazione architettonica e paesaggistica:
DENNISTON
arch. Jean Michel Gathy
arch. David Schoonbroodt

Progetto impianti:
AREATECNICA s.r.l.
ing. Gianluca Vigne

Progetto antincendio:
Sicurteco s.r.l.
ing. Fabio Rocchesso
arch. Chiara Zanin

Coordinatore della sicurezza:
Venice Plan Ingegneria s.r.l.
geom. Mariano Barbero

RINNOVO DEL COMPLESSO ALBERGHIERO LES AIRELLES VENICE
Procedura di SUAP (DPR 160/2010 e L.R. 55/2012 art. 4)
STATO DI FATTO - PIANTA PIANO SOTTOTETTO

CONVENTINO
EX ASILO MASON
TAVOLA
70

ARCHITECTURE APRILE 2023 1:100

Document family	Phase	Building-Zone	Discipline	Floor	Document type	Sheet code
G	BP	CON	ARC	L2	PLN	001

Revision	Description	Date

LES AIRELLES VENICE

Fondamenta de Le Zitelle, Giudecca 32,33,34
30133 Venezia, Italia

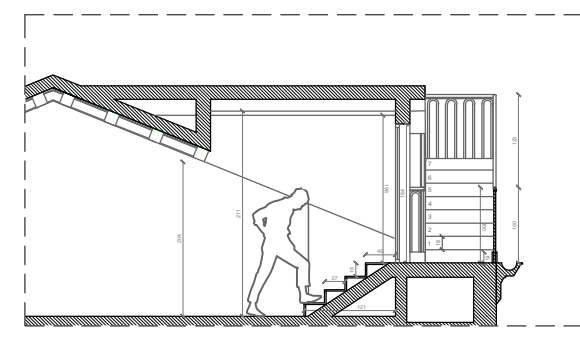

SEZIONE AA' - scala 1:100

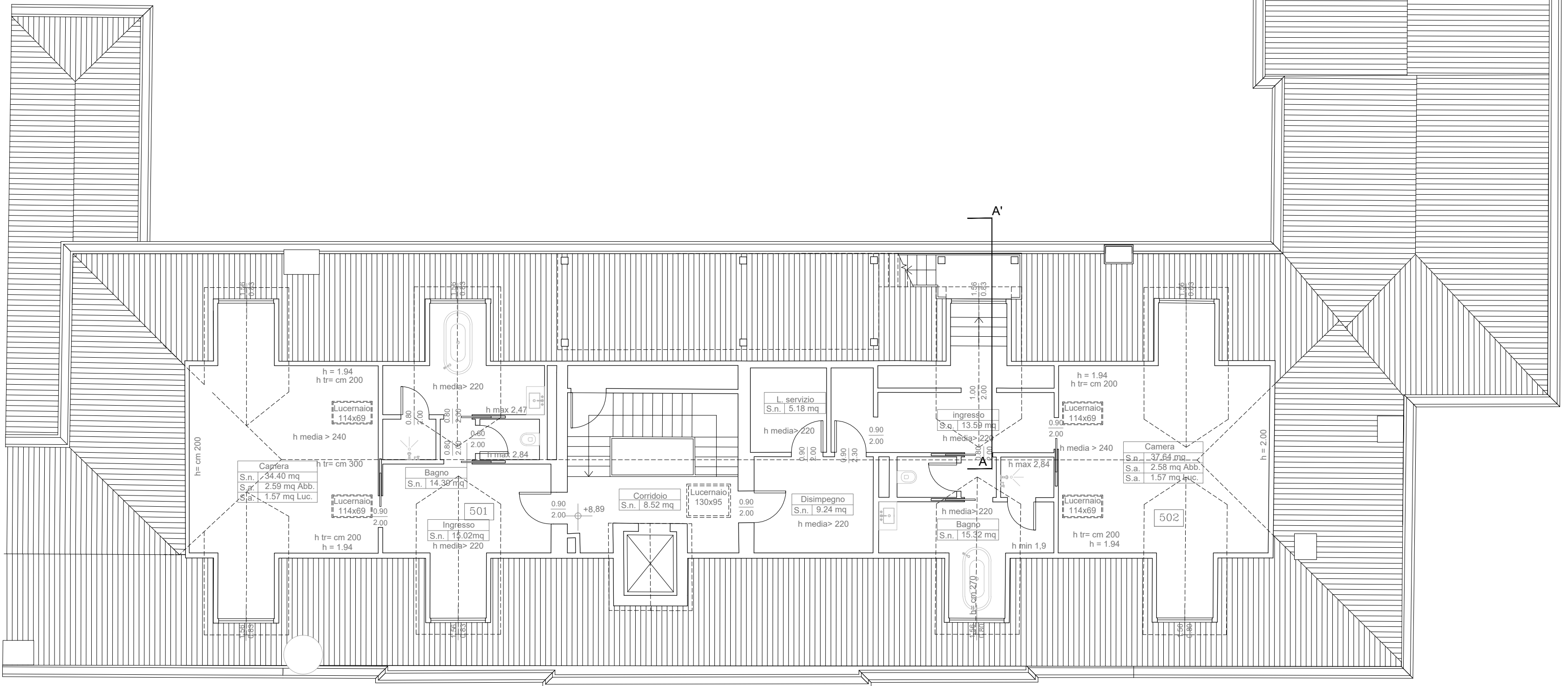

Committente:
Project Giudecca Srl
Dott.ssa Anne Laure Sibille Marie Ollagnon

Project Manager:
PMB Consulting

Progetto architettonico e strutturale:
Venice Plan Ingegneria s.r.l.
ing. Franco Forcellini
ing. Damiano De Michielis

Consulenti per progettazione architettonica e paesaggistica:
DENNISTON
arch. Jean Michel Gathy
arch. David Schoonbroodt

Progetto impianti:
AREATECNICA s.r.l.
ing. Gianluca Vigne

Progetto antincendio:
Sicurtelco s.r.l.
ing. Fabio Rocchesso
arch. Chiara Zanin

Coordinatore della sicurezza:
Venice Plan Ingegneria s.r.l.
geom. Mariano Barbero

RINNOVO DEL COMPLESSO ALBERGHIERO LES AIRELLES VENICE
Procedura di SUAP (DPR 160/2010 e L.R. 55/2012 art. 4)
PROGETTO - PIANTA PIANO SOTTOTETTO

CONVENTINO
EX ASILO MASON
TAVOLA
71

ARCHITECTURE APRILE 2023 1:100

Document family	Phase	Building-Zone	Discipline	Floor	Document type	Sheet code
G	BP	CON	ARC	L2	PLN	002

Revision	Description	Date

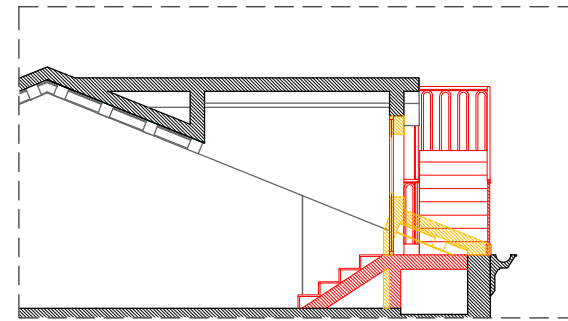

SEZIONE AA' - scala 1:100

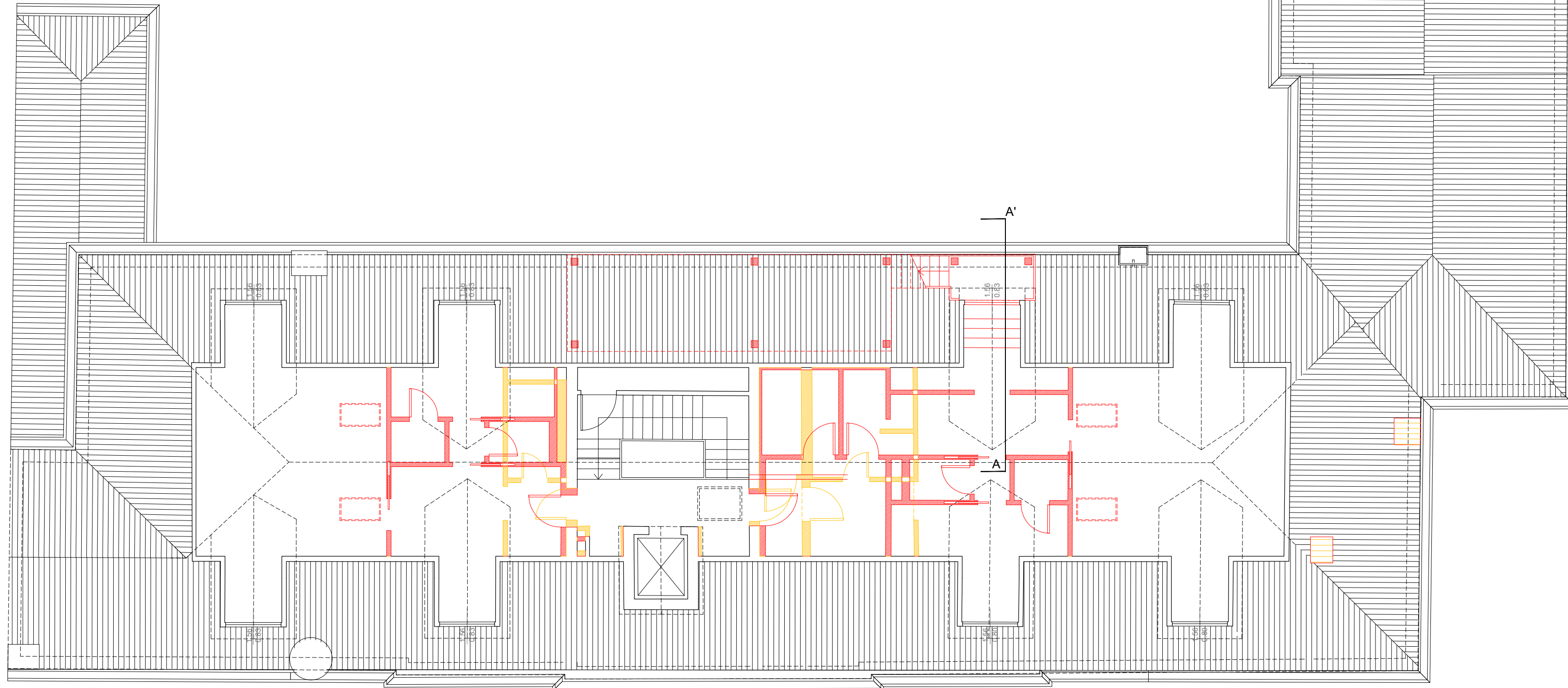

LES AIRELLES VENICE

Fondamenta de Le Zitelle, Giudecca 32,33,34
30133 Venezia, Italia



Committente:
Project Giudecca Srl
Dott.ssa Anne Laure Sibille Marie Ollagnon

Project Manager:
PMB Consulting

Progetto architettonico e strutturale:
Venice Plan Ingegneria s.r.l.
ing. Franco Forcellini
ing. Damiano De Michielis

Consulenti per progettazione architettonica e paesaggistica:
DENNISTON
arch. Jean Michel Gathy
arch. David Schoonbroodt

Progetto impianti:
AREATECNICA s.r.l.
ing. Gianluca Vigne

Progetto antincendio:
Sicurtecno s.r.l.
ing. Fabio Rocchesso
arch. Chiara Zanin

Coordinatore della sicurezza:
Venice Plan Ingegneria s.r.l.
geom. Mariano Barbero

RINNOVO DEL COMPLESSO ALBERGHIERO LES AIRELLES VENICE
Procedura di SUAP (DPR 160/2010 e L.R. 55/2012 art. 4)
COMPARATIVA - PIANTA PIANO SOTTOTETTO

CONVENTINO
EX ASILO MASON

TAVOLA
72

ARCHITECTURE APRILE 2023 1:100

Document family	Phase	Building-Zone	Discipline	Floor	Document type	Sheet code
G	BP	CON	ARC	L2	PLN	003

Revision	Description	Date

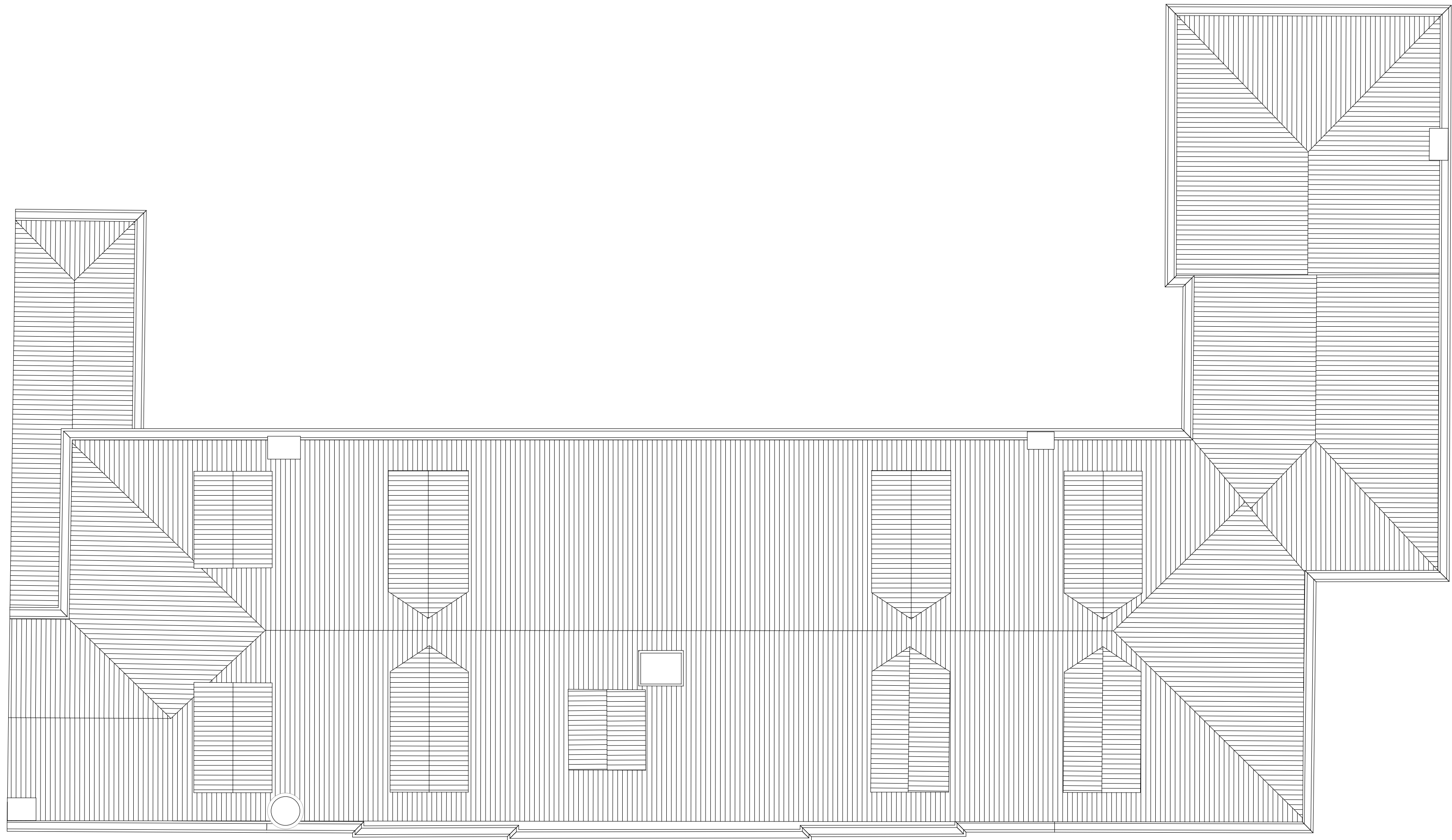

LES AIRELLES VENICE

Fondamenta de Le Zitelle, Giudecca 32,33,34
30133 Venezia, Italia



Committente:
Project Giudecca Srl
Dott.ssa Anne Laure Sibille Marie Ollagnon

Project Manager:
PMB Consulting

Progetto architettonico e strutturale:
Venice Plan Ingegneria s.r.l.
ing. Franco Forcellini
ing. Damiano De Michielis

Consulenti per progettazione architettonica e paesaggistica:
DENNISTON
arch. Jean Michel Gathy
arch. David Schoonbroodt

Progetto impianti:
AREATECNICA s.r.l.
ing. Gianluca Vigne

Progetto antincendio:
Sicurteco s.r.l.
ing. Fabio Rocchesso
arch. Chiara Zanin

Coordinatore della sicurezza:
Venice Plan Ingegneria s.r.l.
geom. Mariano Barbero

RINNOVO DEL COMPLESSO ALBERGHIERO LES AIRELLES VENICE
Procedura di SUAP (DPR 160/2010 e L.R. 55/2012 art. 4)
STATO DI FATTO - PIANTA COPERTURA

CONVENTINO
EX ASILO MASON

TAVOLA
73

ARCHITECTURE

APRILE 2023

1:100

Document family	Phase	Building-Zone	Discipline	Floor	Document type	Sheet code
G	BP	CON	ARC	R0	PLN	001

Revision	Description	Date

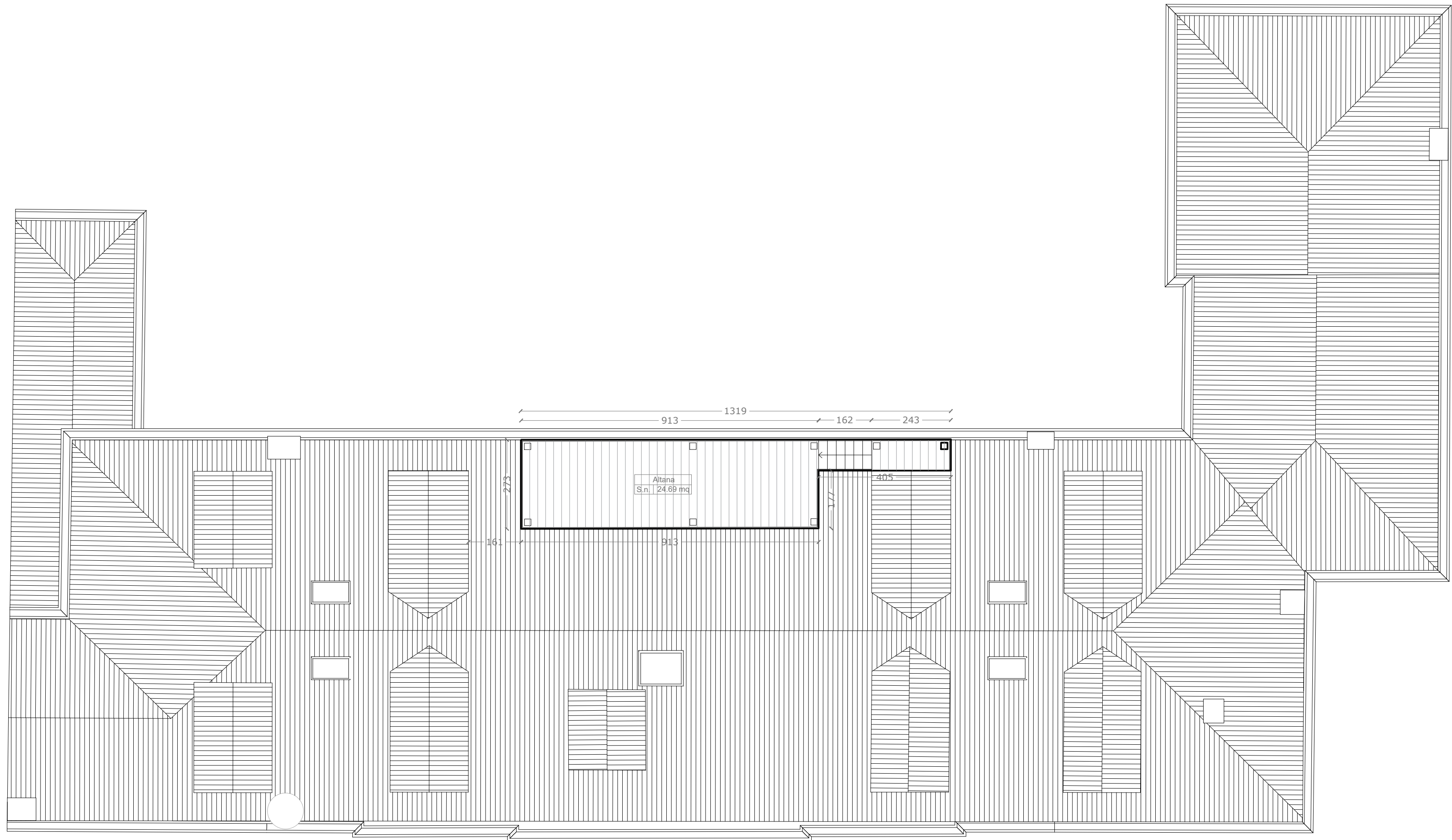

LES AIRELLES VENICE

Fondamenta de Le Zitelle, Giudecca 32,33,34
30133 Venezia, Italia



Committente:
Project Giudecca Srl
Dott.ssa Anne Laure Sibille Marie Ollagnon

Project Manager:
PMB Consulting

Progetto architettonico e strutturale:
Venice Plan Ingegneria s.r.l.
ing. Franco Forcellini
ing. Damiano De Michielis

Consulenti per progettazione architettonica e paesaggistica:
DENNISTON
arch. Jean Michel Gathy
arch. David Schoonbroodt

Progetto impianti:
AREATECNICA s.r.l.
ing. Gianluca Vigne

Progetto antincendio:
Sicurteco s.r.l.
ing. Fabio Rocchesso
arch. Chiara Zanin

Coordinatore della sicurezza:
Venice Plan Ingegneria s.r.l.
geom. Mariano Barbero

RINNOVO DEL COMPLESSO ALBERGHIERO LES AIRELLES VENICE
Procedura di SUAP (DPR 160/2010 e L.R. 55/2012 art. 4)
PROGETTO - PIANTA COPERTURA

CONVENTINO
EX ASILO MASON
TAVOLA
74

ARCHITECTURE APRILE 2023 1:100

Document family	Phase	Building-Zone	Discipline	Floor	Document type	Sheet code
G	BP	CON	ARC	R0	PLN	002

Revision	Description	Date

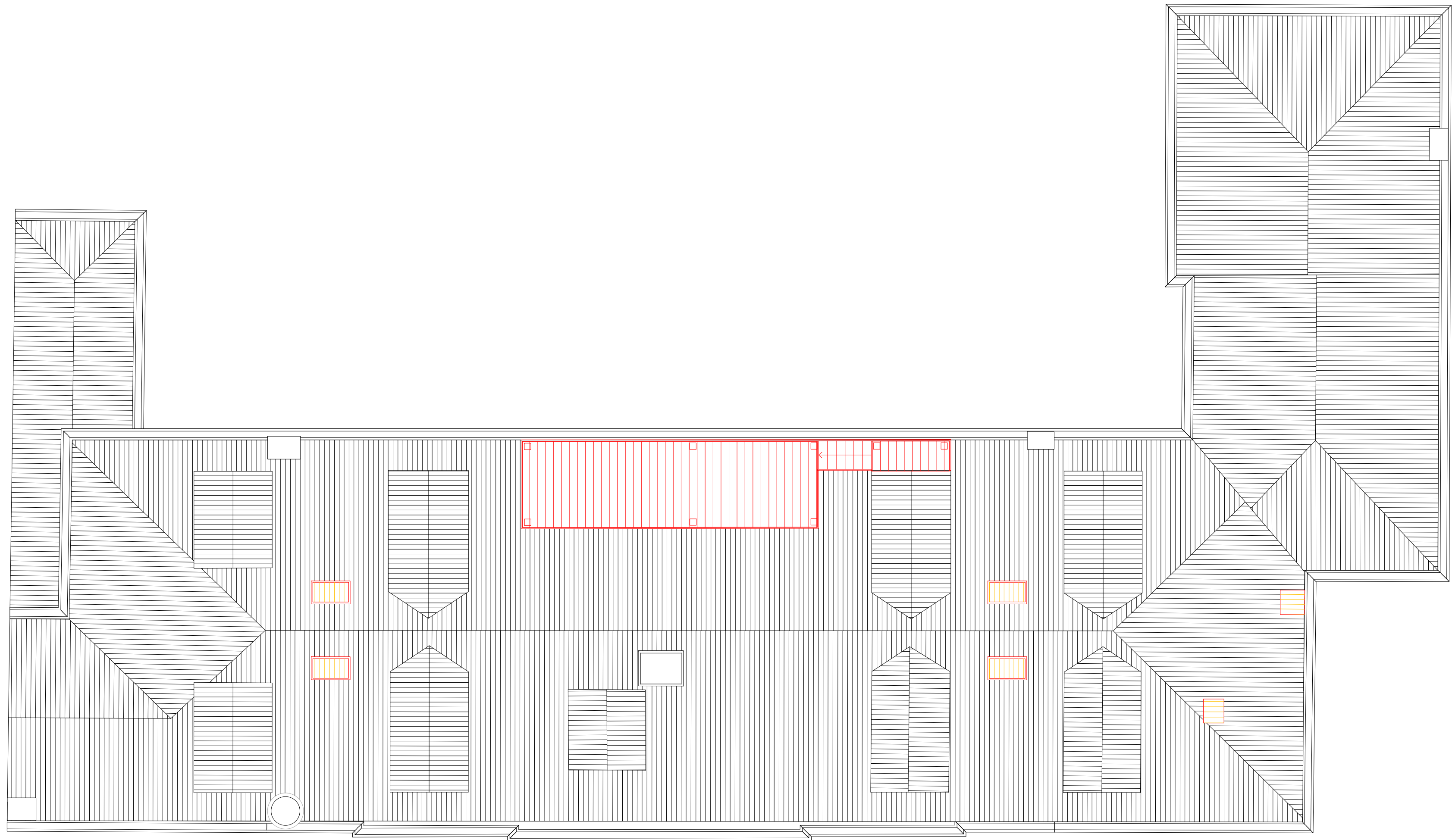

LES AIRELLES VENICE

Fondamenta de Le Zitelle, Giudecca 32,33,34
30133 Venezia, Italia



Committente:
Project Giudecca Srl
Dott.ssa Anne Laure Sibille Marie Ollagnon

Project Manager:
PMB Consulting

Progetto architettonico e strutturale:
Venice Plan Ingegneria s.r.l.
ing. Franco Forcellini
ing. Damiano De Michielis

Consulenti per progettazione architettonica e paesaggistica:
DENNISTON
arch. Jean Michel Gathy
arch. David Schoonbroodt

Progetto impianti:
AREATECNICA s.r.l.
ing. Gianluca Vigne

Progetto antincendio:
Sicurteco s.r.l.
ing. Fabio Rocchesso
arch. Chiara Zanin

Coordinatore della sicurezza:
Venice Plan Ingegneria s.r.l.
geom. Mariano Barbero

RINNOVO DEL COMPLESSO ALBERGHIERO LES AIRELLES VENICE
Procedura di SUAP (DPR 160/2010 e L.R. 55/2012 art. 4)
COMPARATIVA - PIANTA COPERTURA

CONVENTINO
EX ASILO MASON

TAVOLA
75

ARCHITECTURE

APRILE 2023

1:100

Document family	Phase	Building-Zone	Discipline	Floor	Document type	Sheet code
G	BP	CON	ARC	R0	PLN	003

Revision	Description	Date

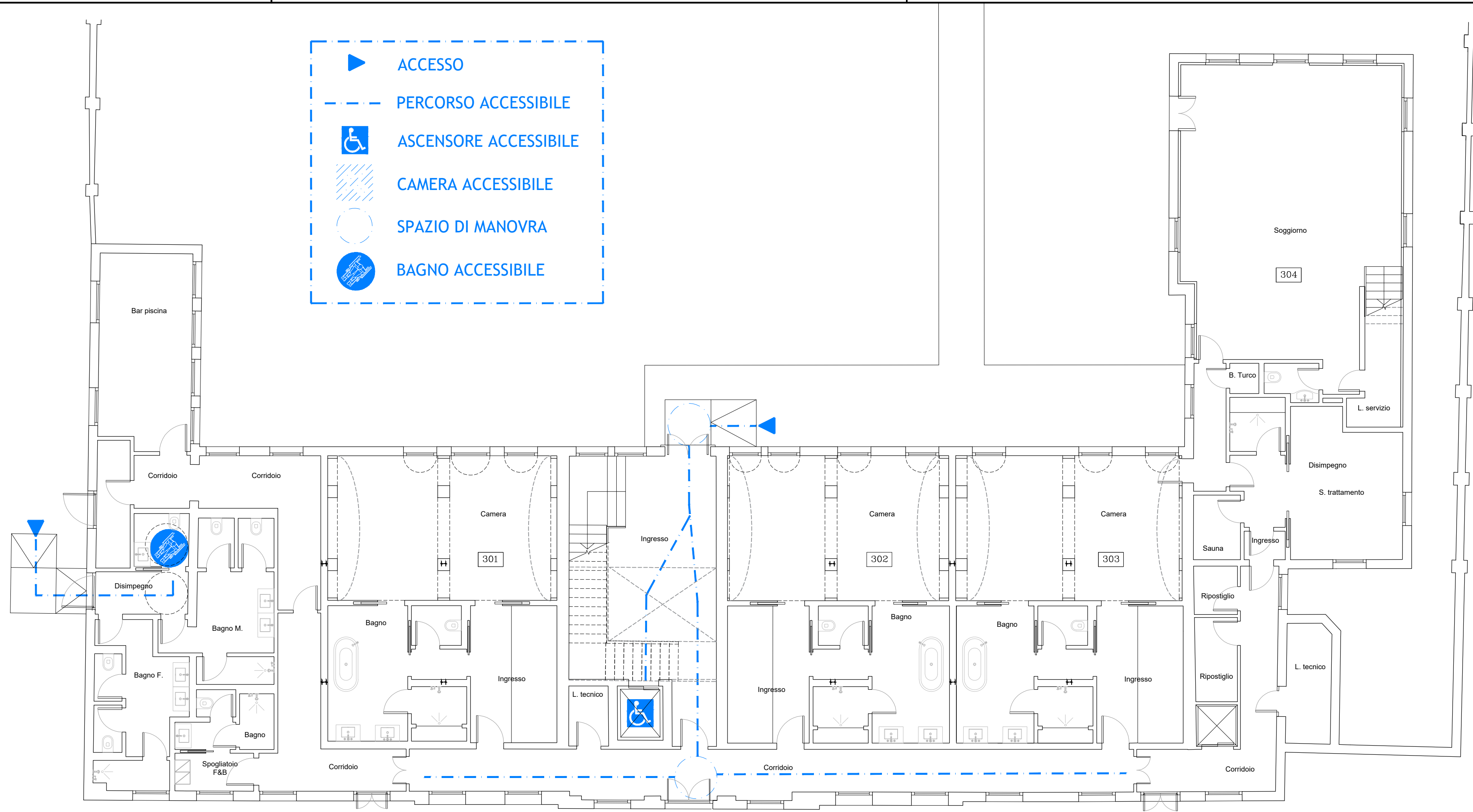

LES AIRELLES VENICE



Fondamenta de Le Zitelle, Giudecca 32,33,34
30133 Venezia, Italia

Committente:
Project Giudecca Srl
Dott.ssa Anne Laure Sibille Marie Ollagnon

Project Manager:
PMB Consulting

Progetto architettonico e strutturale:
Venice Plan Ingegneria s.r.l.
ing. Franco Forcellini
ing. Damiano De Michielis

Consulenti per progettazione architettonica e paesaggistica:
DENNISTON
arch. Jean Michel Gathy
arch. David Schoonbroodt

Progetto impianti:
AREATECNICA s.r.l.
ing. Gianluca Vigne

Progetto antincendio:
Sicurtecno s.r.l.
ing. Fabio Rocchesso
arch. Chiara Zanin

Coordinatore della sicurezza:
Venice Plan Ingegneria s.r.l.
geom. Mariano Barbero

RINNOVO DEL COMPLESSO ALBERGHIERO LES AIRELLES VENICE
Procedura di SUAP (DPR 160/2010 e L.R. 55/2012 art. 4)
SCHEMA ACCESSIBILITA' - PIANTA PIANO TERRA

CONVENTINO
EX ASILO MASON
TAVOLA
76

ARCHITECTURE APRILE 2023 1:100

Document family	Phase	Building-Zone	Discipline	Floor	Document type	Sheet code
G	BP	CON	ARC	L0	PLN	004

Revision	Description	Date

LES AIRELLES VENICE

Fondamenta de Le Zitelle, Giudecca 32,33,34
30133 Venezia, Italia



Committente:
Project Giudecca Srl
Dott.ssa Anne Laure Sibille Marie Ollagnon

Project Manager:
PMB Consulting

Progetto architettonico e strutturale:
Venice Plan Ingegneria s.r.l.
ing. Franco Forcellini
ing. Damiano De Michielis

Consulenti per progettazione architettonica e paesaggistica:
DENNISTON
arch. Jean Michel Gathy
arch. David Schoonbroodt

Progetto impianti:
AREATECNICA s.r.l.
ing. Gianluca Vigne

Progetto antincendio:
Sicurteco s.r.l.
ing. Fabio Rocchesso
arch. Chiara Zanin

Coordinatore della sicurezza:
Venice Plan Ingegneria s.r.l.
geom. Mariano Barbero

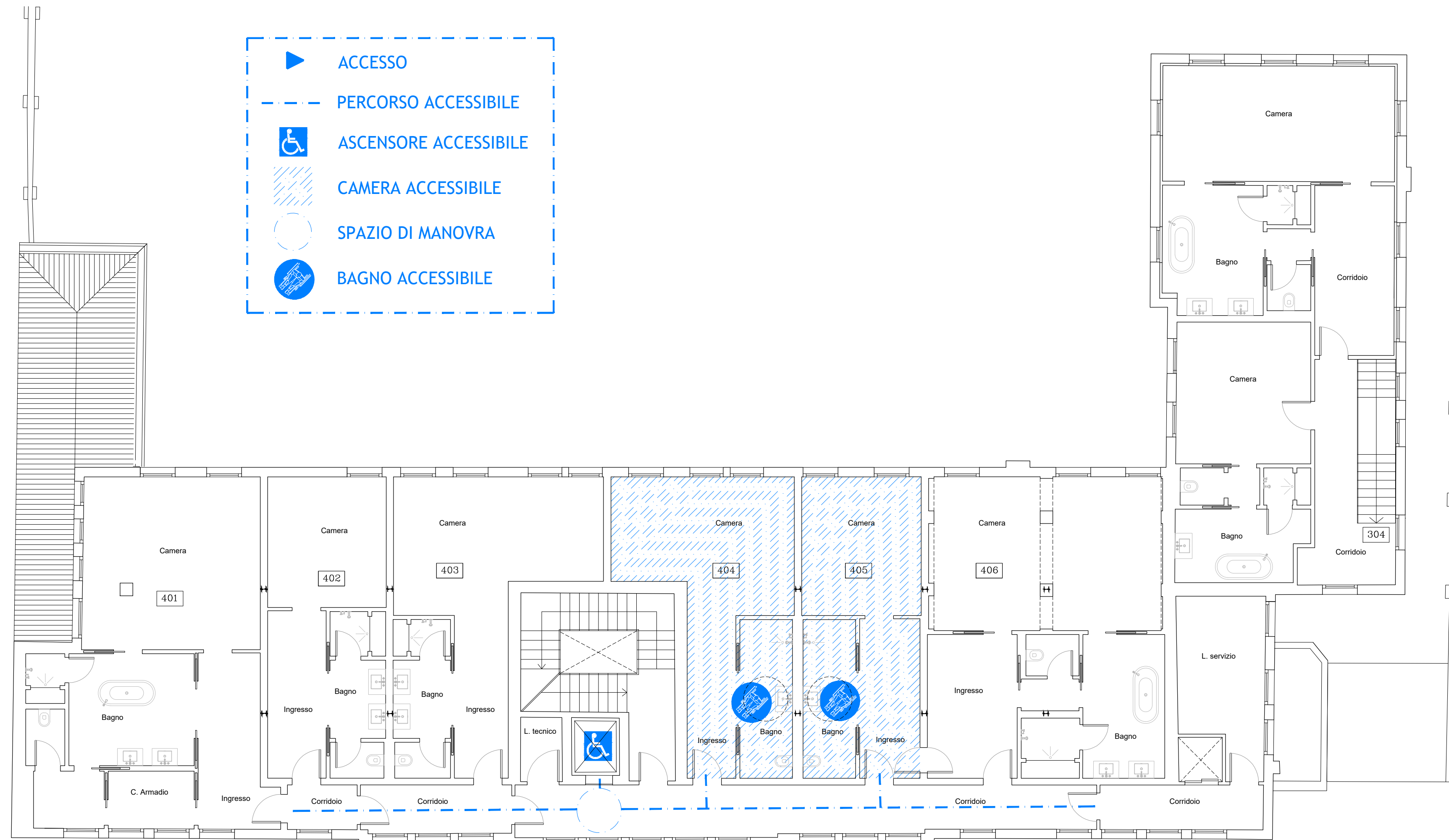

RINNOVO DEL COMPLESSO ALBERGHIERO LES AIRELLES VENICE
Procedura di SUAP (DPR 160/2010 e L.R. 55/2012 art. 4)
SCHEMA ACCESSIBILITA' - PIANTA PIANO PRIMO

CONVENTINO
EX ASILO MASON
TAVOLA
77

ARCHITECTURE APRILE 2023 1:100

Document family	Phase	Building-Zone	Discipline	Floor	Document type	Sheet code
G	BP	CON	ARC	L1	PLN	004

Revision	Description	Date

LES AIRELLES VENICE

Fondamenta de Le Zitelle, Giudecca 32,33,34
30133 Venezia, Italia



Committente:
Project Giudecca Srl
Dott.ssa Anne Laure Sibille Marie Ollagnon

Project Manager:
PMB Consulting

Progetto architettonico e strutturale:
Venice Plan Ingegneria s.r.l.
ing. Franco Forcellini
ing. Damiano De Michielis

Consulenti per progettazione architettonica e paesaggistica:
DENNISTON
arch. Jean Michel Gathy
arch. David Schoonbroodt

Progetto impianti:
AREATECNICA s.r.l.
ing. Gianluca Vigne

Progetto antincendio:
Sicurtecno s.r.l.
ing. Fabio Rocchesso
arch. Chiara Zanin

Coordinatore della sicurezza:
Venice Plan Ingegneria s.r.l.
geom. Mariano Barbero

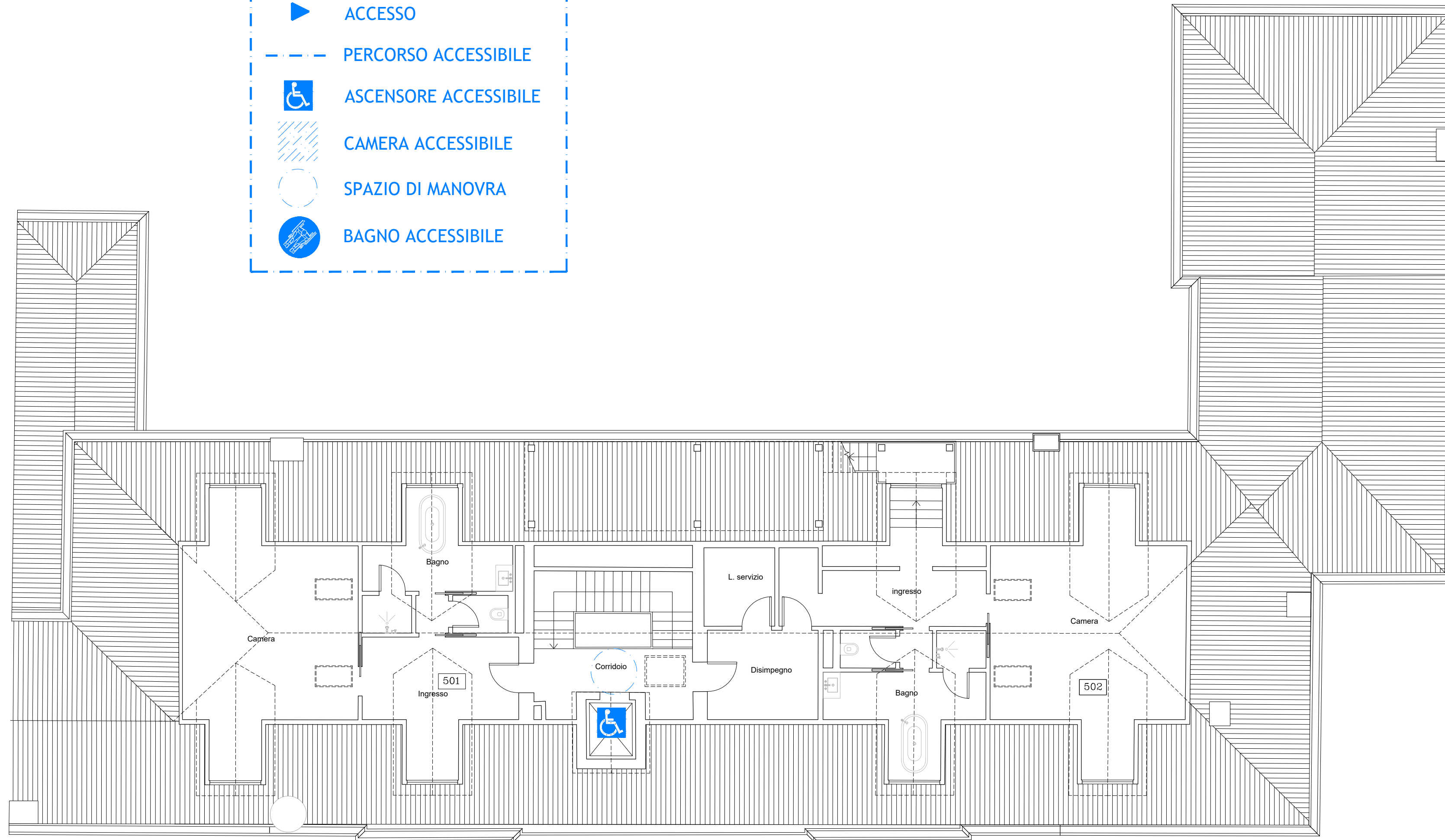

RINNOVO DEL COMPLESSO ALBERGHIERO LES AIRELLES VENICE
Procedura di SUAP (DPR 160/2010 e L.R. 55/2012 art. 4)
SCHEMA ACCESSIBILITA' - PIANTA PIANO SOTTOTETTO

CONVENTINO
EX ASILO MASON

TAVOLA
78

ARCHITECTURE APRILE 2023 1:100

Document family	Phase	Building-Zone	Discipline	Floor	Document type	Sheet code
G	BP	CON	ARC	L2	PLN	004

Revision	Description	Date

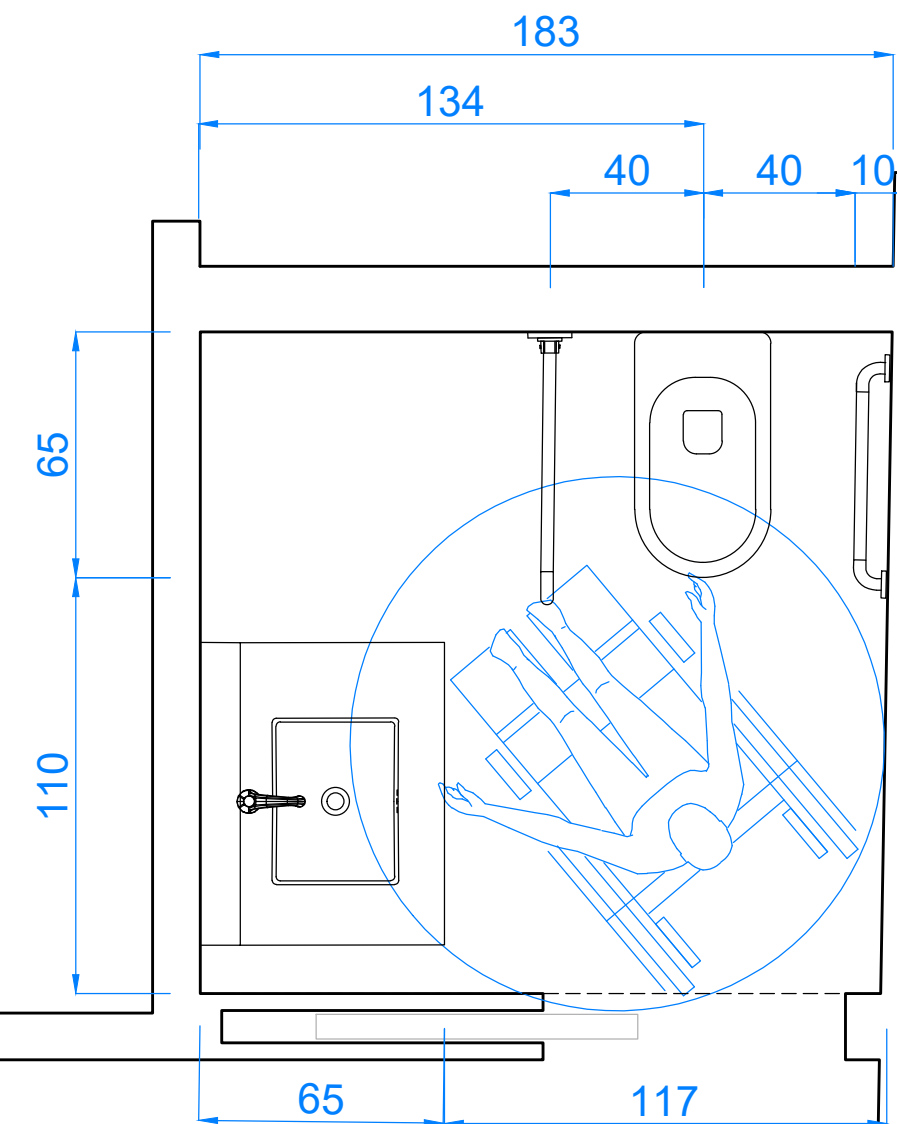

BAGNO PUBBLICO AL PIANO TERRA

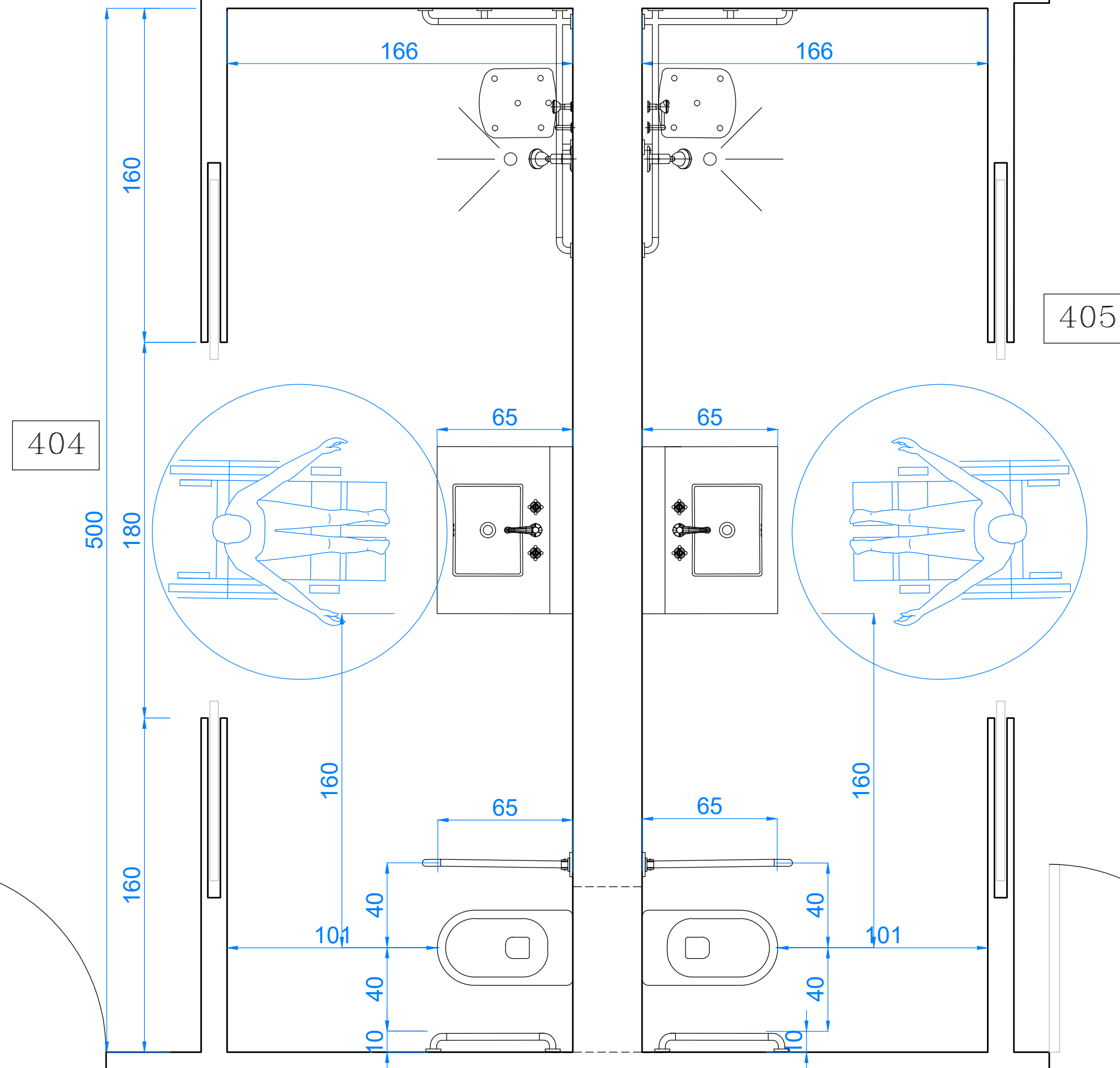

BAGNI CAMERE 404 E 405

2.10

LES AIRELLES VENICE

Fondamenta de Le Zitelle, Giudecca 32,33,34
30133 Venezia, Italia



Committente:
Project Giudecca Srl
Dott.ssa Anne Laure Sibille Marie Ollagnon

Project Manager:
PMB Consulting

Progetto architettonico e strutturale:
Venice Plan Ingegneria s.r.l.
ing. Franco Forcellini
ing. Damiano De Michielis

Consulenti per progettazione architettonica e paesaggistica:
DENNISTON
arch. Jean Michel Gathy
arch. David Schoonbroodt

Progetto antincendio:
Sicurteco s.r.l.
ing. Fabio Rocchesso
arch. Chiara Zanin

Progetto impianti:
AREATECNICA s.r.l.
ing. Gianluca Vigne

Coordinatore della sicurezza:
Venice Plan Ingegneria s.r.l.
geom. Mariano Barbero

RINNOVO DEL COMPLESSO ALBERGHIERO LES AIRELLES VENICE
Procedura di SUAP (DPR 160/2010 e L.R. 55/2012 art. 4)
SCHEMI ACCESSIBILITÀ BAGNI

CONVENTINO EX ASILO MASON	TAVOLA
	79

ARCHITECTURE	APRILE 2023	1:20
--------------	-------------	------

Document family	Phase	Building-Zone	Discipline	Floor	Document type	Sheet code
G	BP	CON	ARC	NL	PLN	005

Revision	Description	Date



PROSPETTO NORD - STATO DI FATTO_scala 1:100



PROSPETTO EST - STATO DI FATTO_scala 1:100

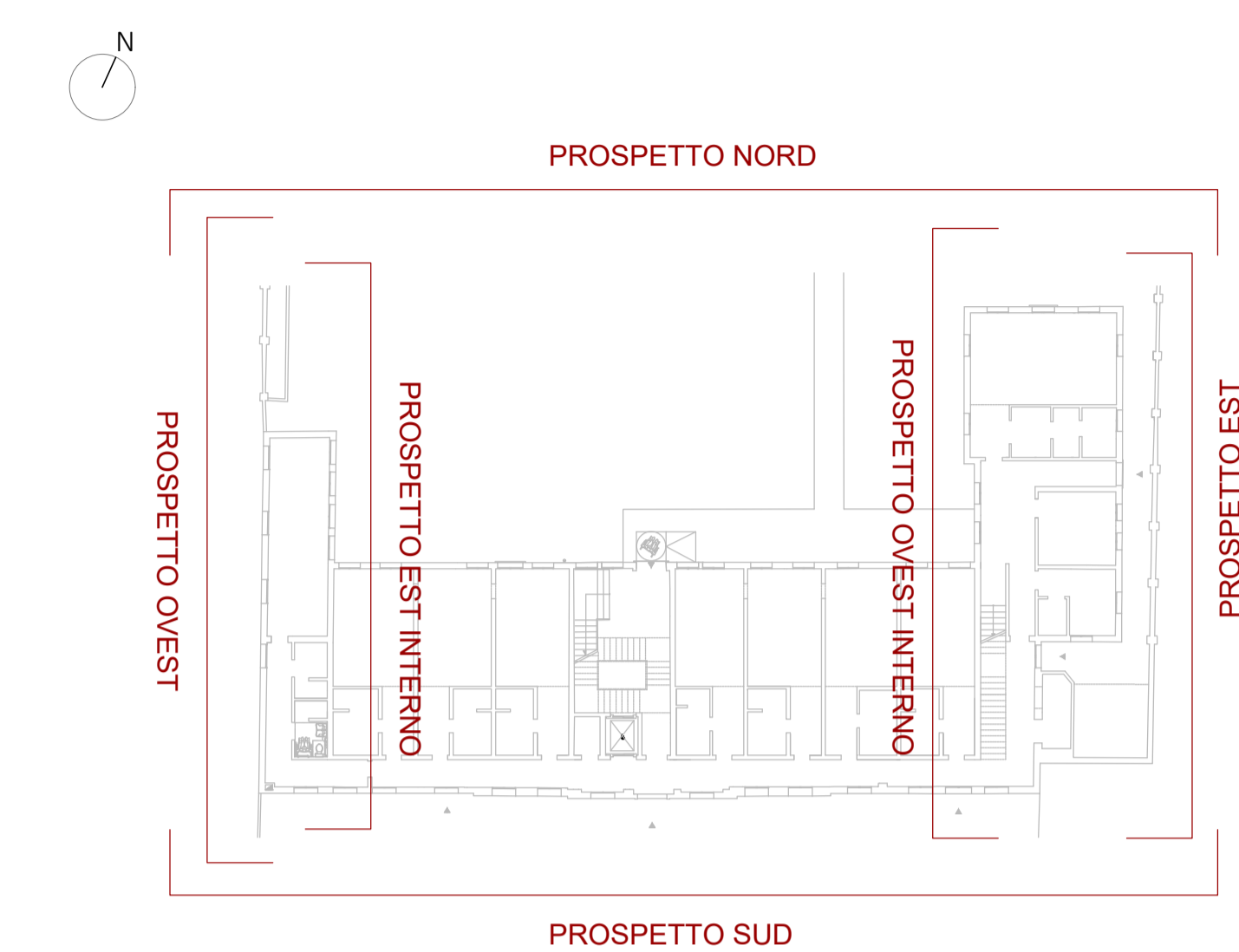

PROSPETTO SUD - STATO DI FATTO_scala 1:100

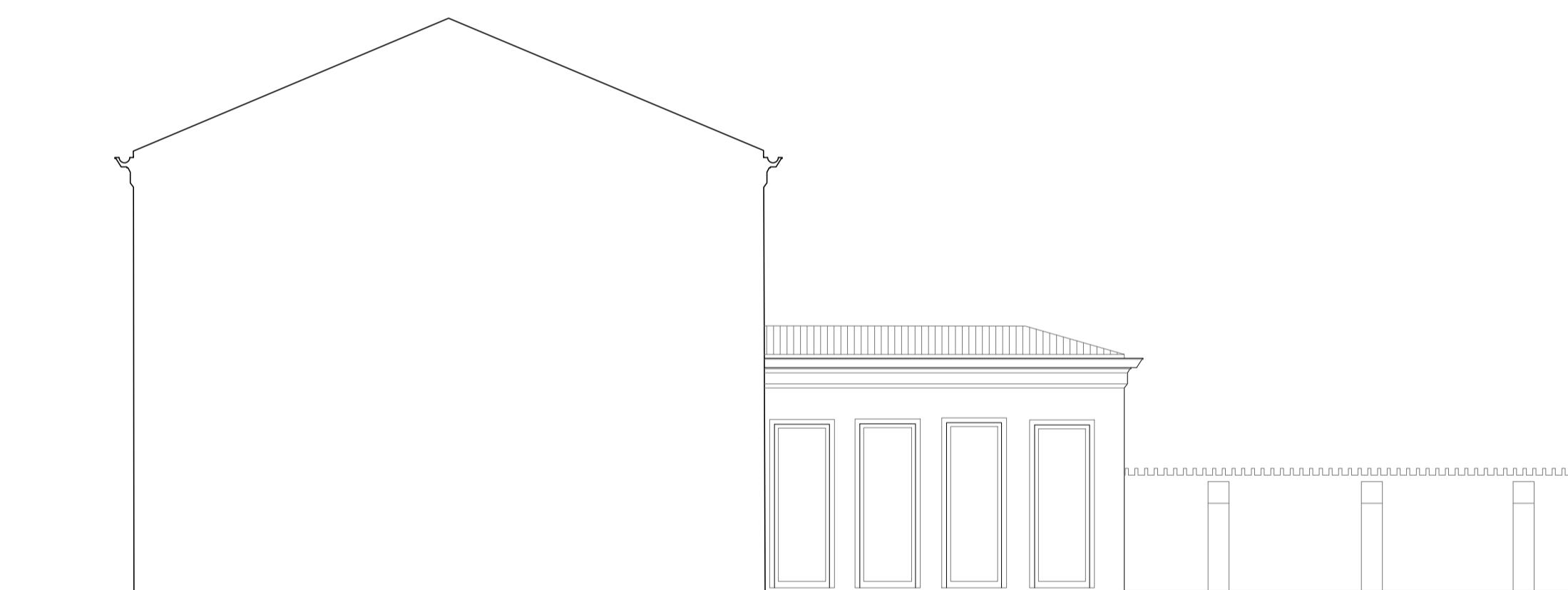

PROSPETTO EST INTERNO - STATO DI FATTO_scala 1:100



PROSPETTO OVEST - STATO STATO DI FATTO_scala 1:100

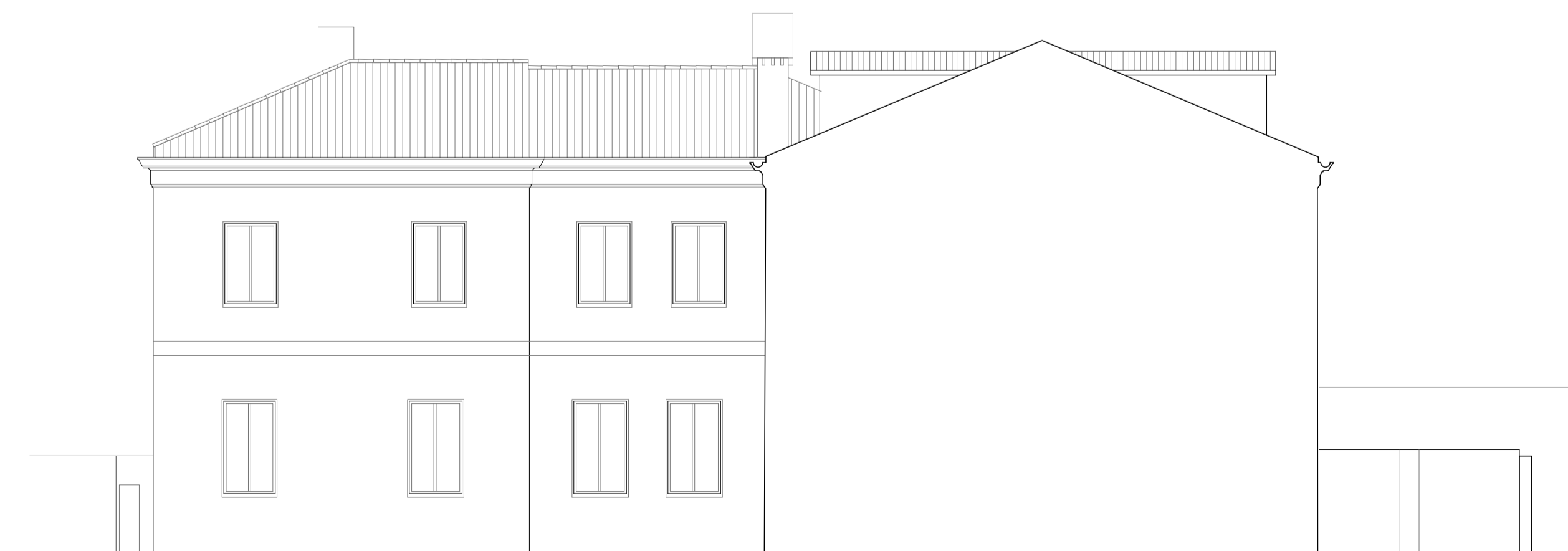

PROSPETTO OVEST INTERNO - STATO DI FATTO_scala 1:100

LES AIRELLES VENICE
 Fondamenta de Le Zitelle, Giudecca 32,33,34
 30133 Venezia, Italia



Committente:
 Project Giudecca Srl
 Dott.ssa Anne Laure Sibille Marie Ollagnon

Project Manager:
 PMB Consulting

Progetto architettonico e strutturale:
 Venice Plan Ingegneria s.r.l.
 Ing. Franco Forcellini
 Ing. Damiano De Michiellis

Consulenti per progettazione architettonica e paesaggistica:
DENNISTON
 arch. Jean Michel Gathy
 arch. David Schoonbroodt

Progetto antincendio:
 Sicurteco s.r.l.
 Ing. Fabio Rocchesso
 arch. Chiara Zanin

Progetto impianti:
AREATECNICA s.r.l.
 Ing. Gianluca Vigna

Coordinatore della sicurezza:
 Venice Plan Ingegneria s.r.l.
 geom. Mariano Barbero

RINNOVO DEL COMPLESSO ALBERGHIERO LES AIRELLES VENICE
 Procedura di SUAP (DPR 160/2010 e L.R. 55/2012 art. 4)
 STATO DI FATTO - PROSPETTI

CONVENTINO
 EX ASILO MASON
80

TAVOLA

ARCHITECTURE **APRILE 2023** **1:100**

Document family	Phase	Building Area	Structure	Floor	Document type	Sheet code
G	BP	CON	ARC	NL	ELV	001

Revision	Description	Date



PROSPETTO NORD - PROGETTO_scala 1:100

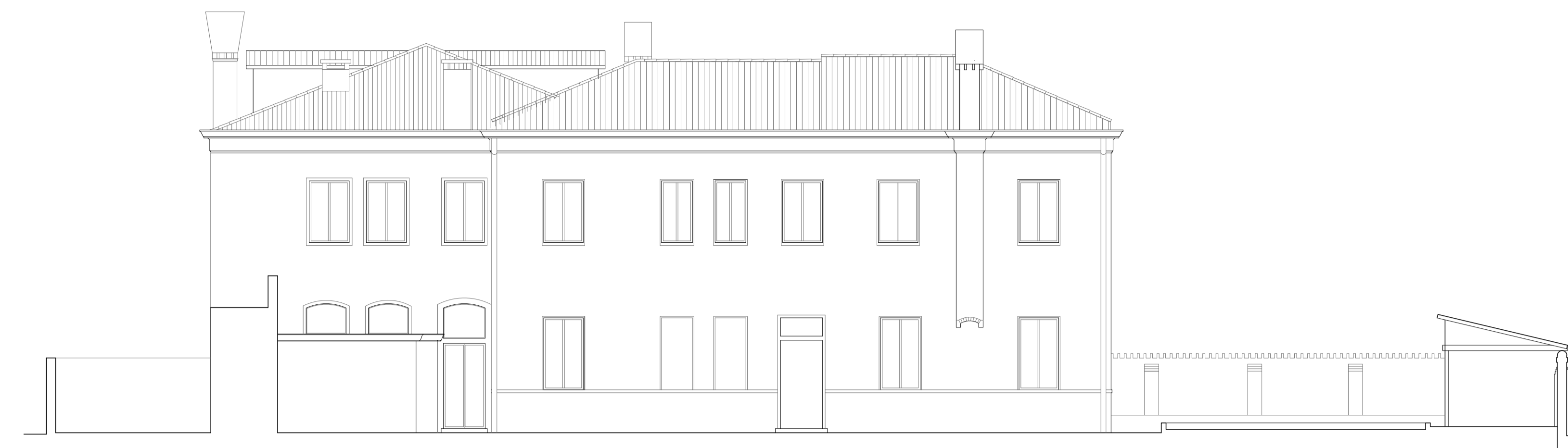

PROSPETTO EST - PROGETTO_scala 1:100

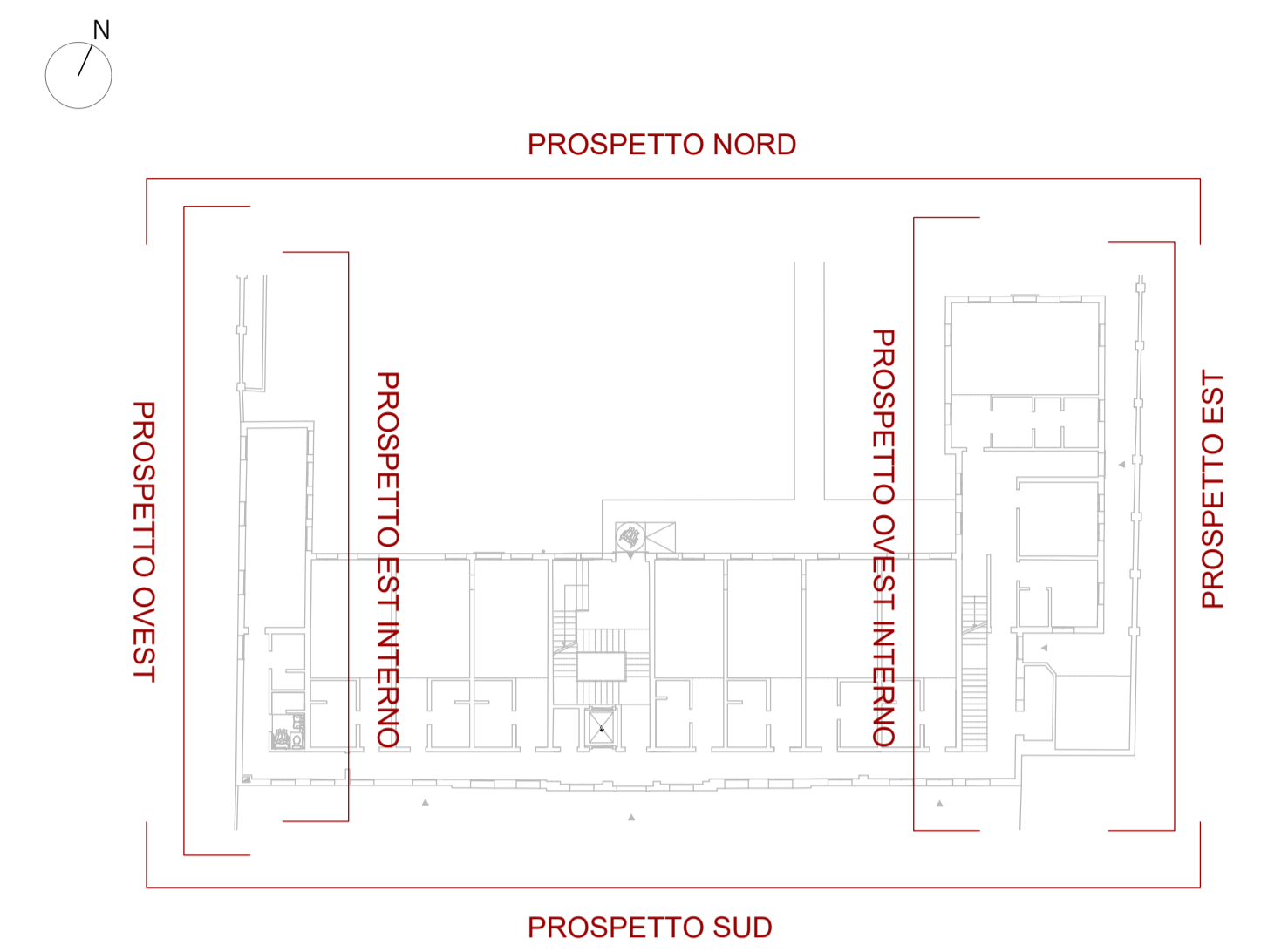

PROSPETTO SUD - PROGETTO_scala 1:100

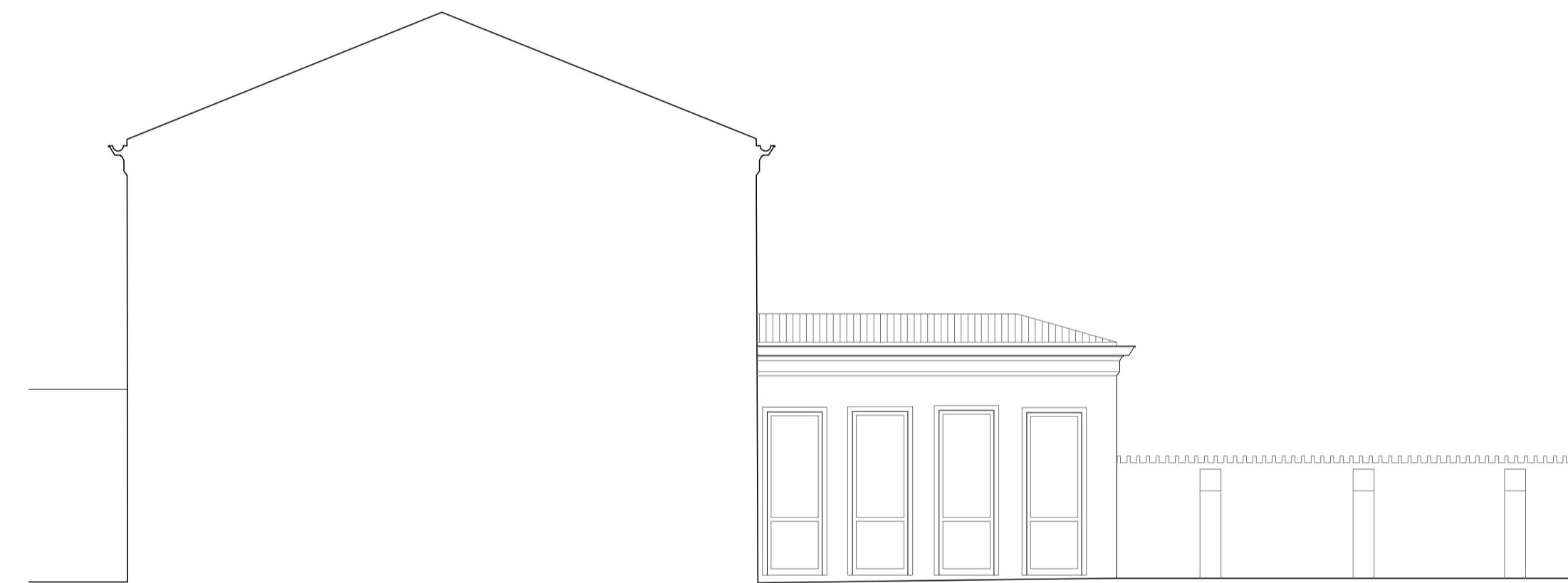

PROSPETTO EST INTERNO - PROGETTO_scala 1:100



PROSPETTO OVEST - PROGETTO_scala 1:100

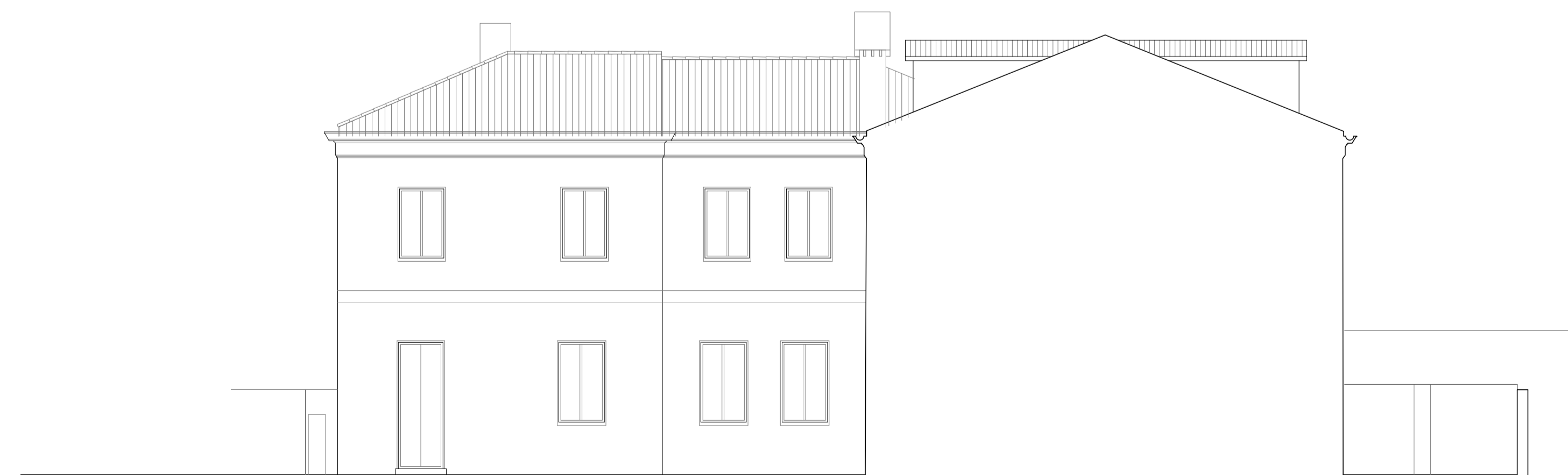

PROSPETTO OVEST INTERNO - PROGETTO_scala 1:100

LES AIRELLES VENICE
 Fondamenta de Le Zitelle, Giudecca 32,33,34
 30133 Venezia, Italia

Committente:
 Project Giudecca Srl
 Dott.ssa Anne Laure Sibille Marie Ollagnon

Project Manager:
 PMB Consulting

Progetto architettonico e strutturale:
 Venice Plan Ingegneria s.r.l.
 Ing. Franco Forcellini
 Ing. Damiano De Michiellis

Consulenti per progettazione architettonica e paesaggistica:
DENNISTON
 arch. Jean Michel Gathy
 arch. David Schoonbroodt

Progetto impianti:
AREATECNICA s.r.l.
 Ing. Gianluca Vigna

Progetto antincendio:
 Sicurteco s.r.l.
 Ing. Fabio Rocchesso
 arch. Chiara Zanin

Coordinatore della sicurezza:
 Venice Plan Ingegneria s.r.l.
 geom. Mariano Barbero

RINNOVO DEL COMPLESSO ALBERGHIERO LES AIRELLES VENICE
 Procedura di SUAP (DPR 160/2010 e L.R. 55/2012 art. 4)
 PROGETTO - PROSPETTI

CONVENTINO
 EX ASILO MASON

TAVOLA
 81

ARCHITECTURE		APRILE 2023		1:100	
Document family	Phase	Building Area	Structure	Floor	Document type
G	BP	CON	ARC	NL	ELV
Revision	Description				Date

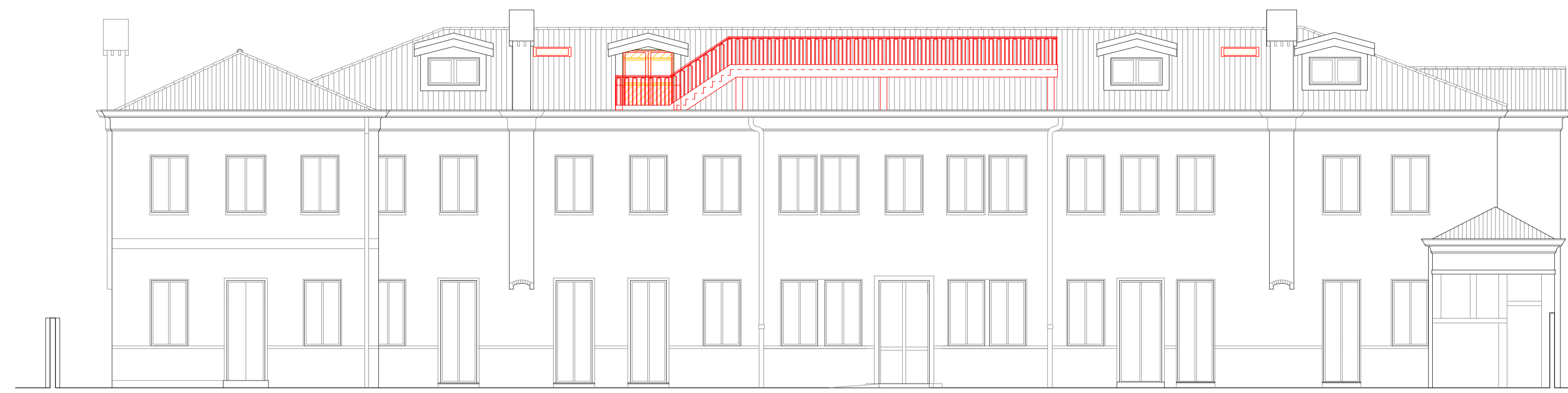

PROSPETTO NORD - COMPARATIVA_scala 1:100



PROSPETTO EST - COMPARATIVA_scala 1:100

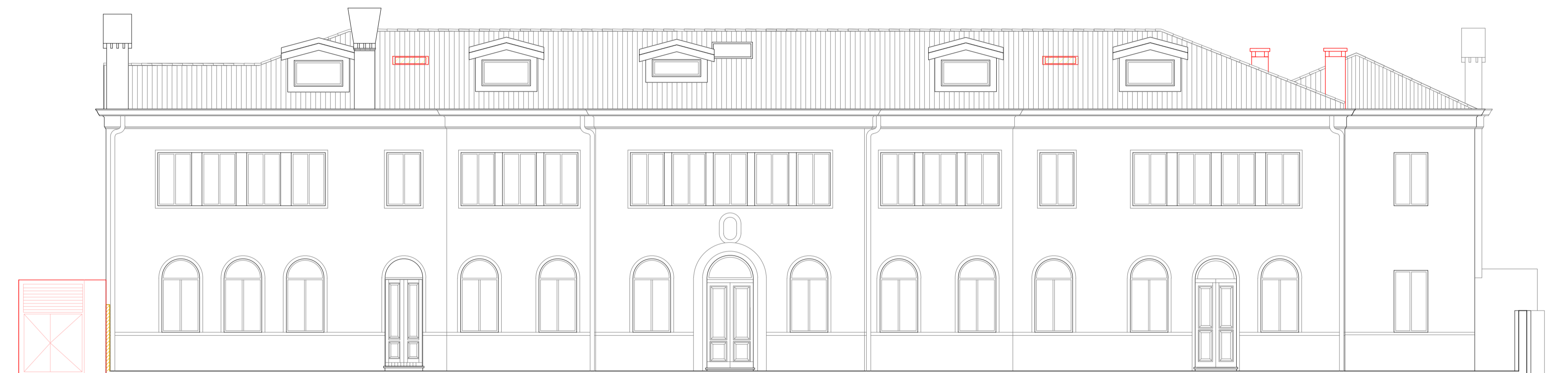
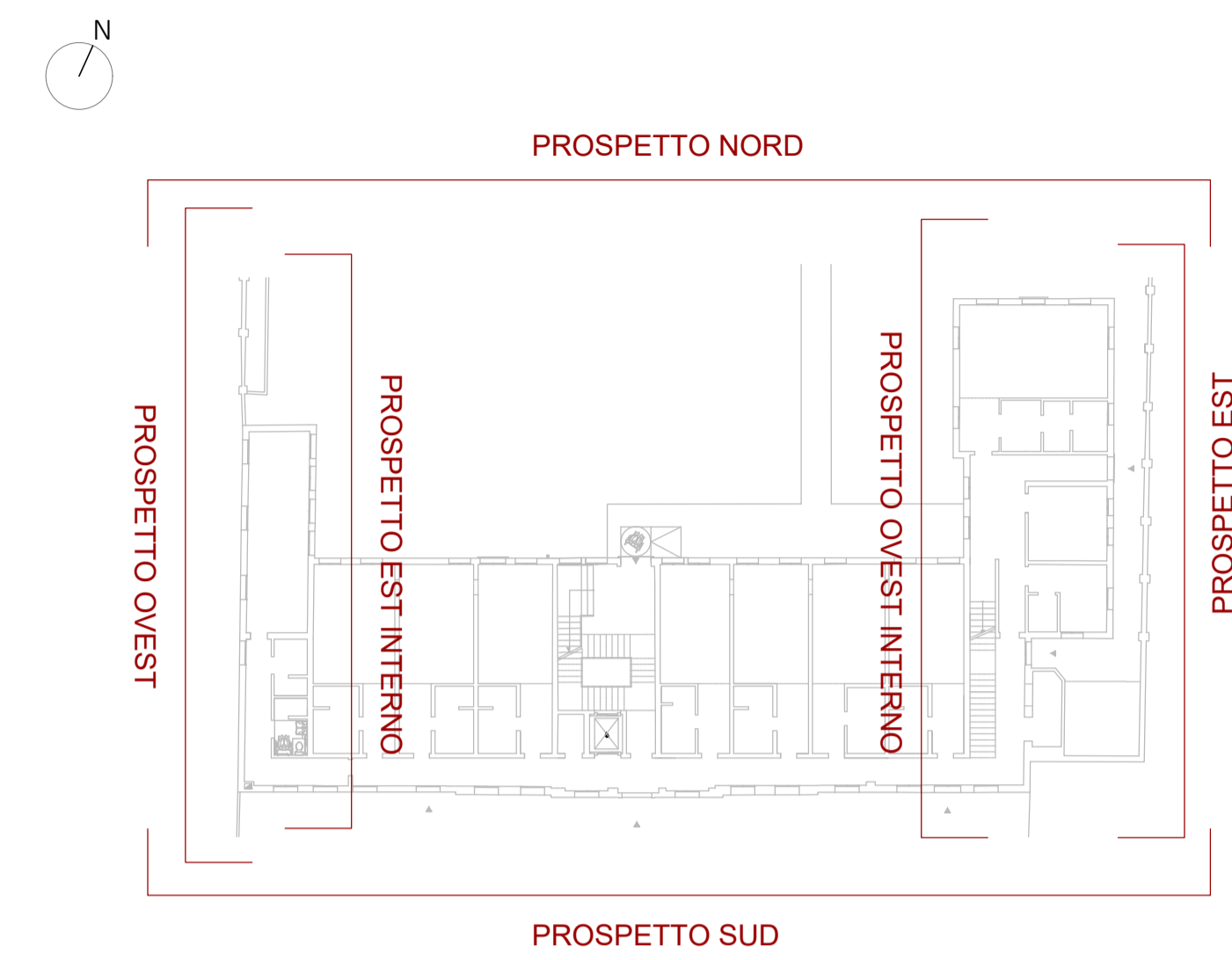

PROSPETTO SUD - COMPARATIVA_scala 1:100

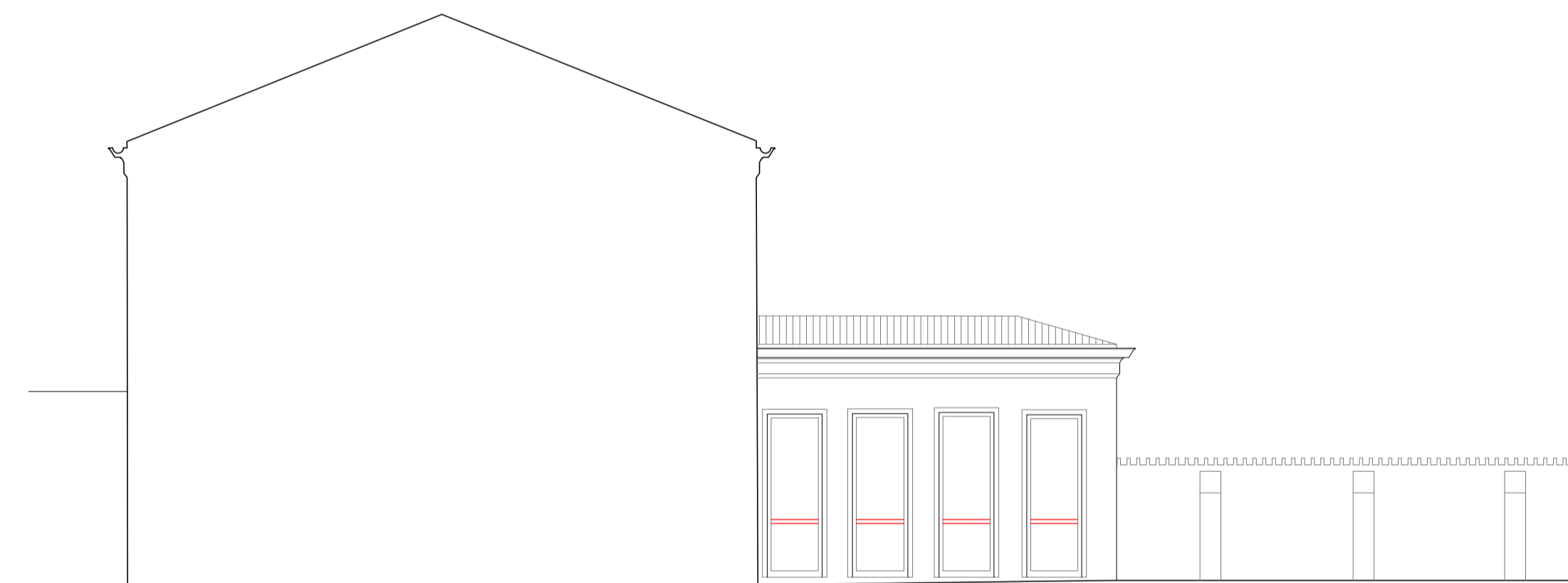

PROSPETTO EST INTERNO - COMPARATIVA_scala 1:100



PROSPETTO OVEST - COMPARATIVA_scala 1:100

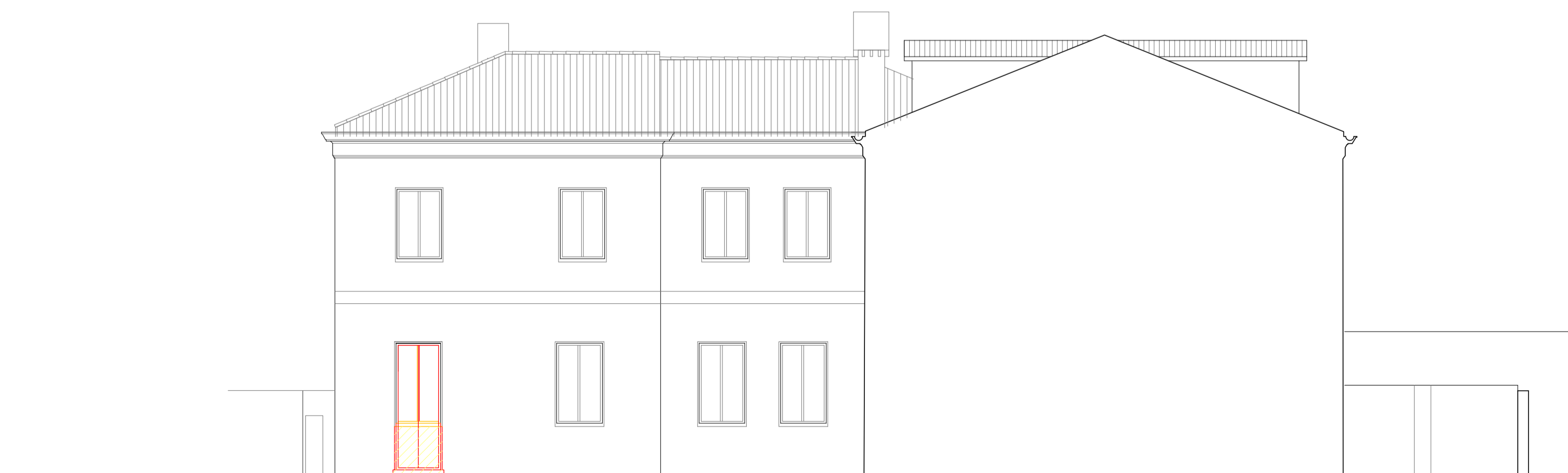

PROSPETTO OVEST INTERNO - COMPARATIVA_scala 1:100

LES AIRELLES VENICE
 Fondamenta de Le Zitelle, Giudecca 32,33,34
 30133 Venezia, Italia



Committente:
 Project Giudecca Srl
 Dott.ssa Anne Laure Sibille Marie Ollagnon

Project Manager:
 PMB Consulting

Progetto architettonico e strutturale:
 Venice Plan Ingegneria s.r.l.
 Ing. Franco Forcellini
 Ing. Damiano De Michiellis

Consulenti per progettazione architettonica e paesaggistica:
 DENNISTON
 arch. Jean Michel Gathy
 arch. David Schoonbroodt

Progetto antincendio:
 Sicurteco s.r.l.
 Ing. Fabio Rocchesso
 arch. Chiara Zanin

Progetto impianti:
 AREATECNICA s.r.l.
 Ing. Gianluca Vigna

Coordinatore della sicurezza:
 Venice Plan Ingegneria s.r.l.
 geom. Mariano Barbero

RINNOVO DEL COMPLESSO ALBERGHIERO LES AIRELLES VENICE
 Procedura di SUAP (DPR 160/2010 e L.R. 55/2012 art. 4)
 COMPARATIVA - PROSPETTI

CONVENTINO
 EX ASILO MASON
82

TAVOLA

ARCHITECTURE **APRILE 2023** **1:100**

Document family	Phase	Building type	Structure	Floor	Document type	Sheet code
G	BP	CON	ARC	NL	ELV	003

Revision	Description	Date

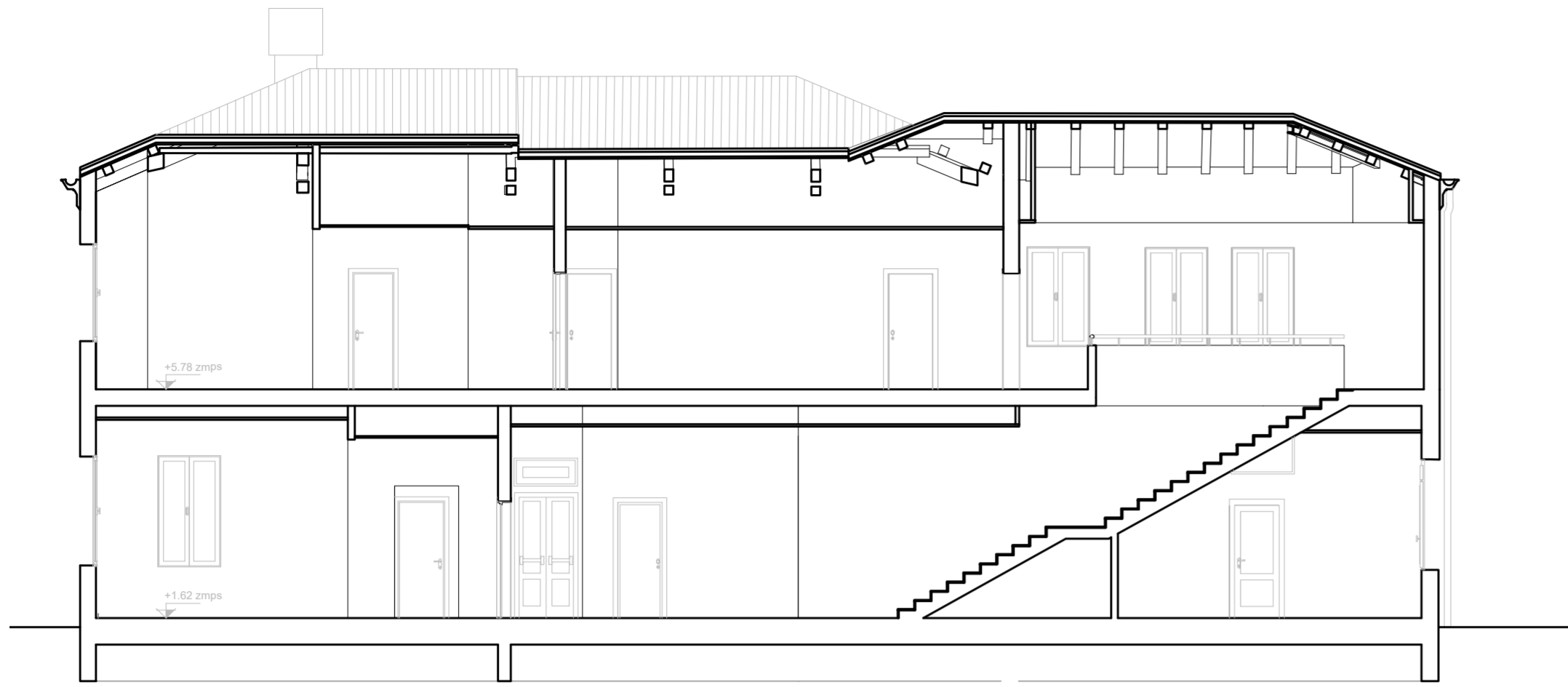

SEZIONE AA - STATO AUTORIZZATO_scala 1:100

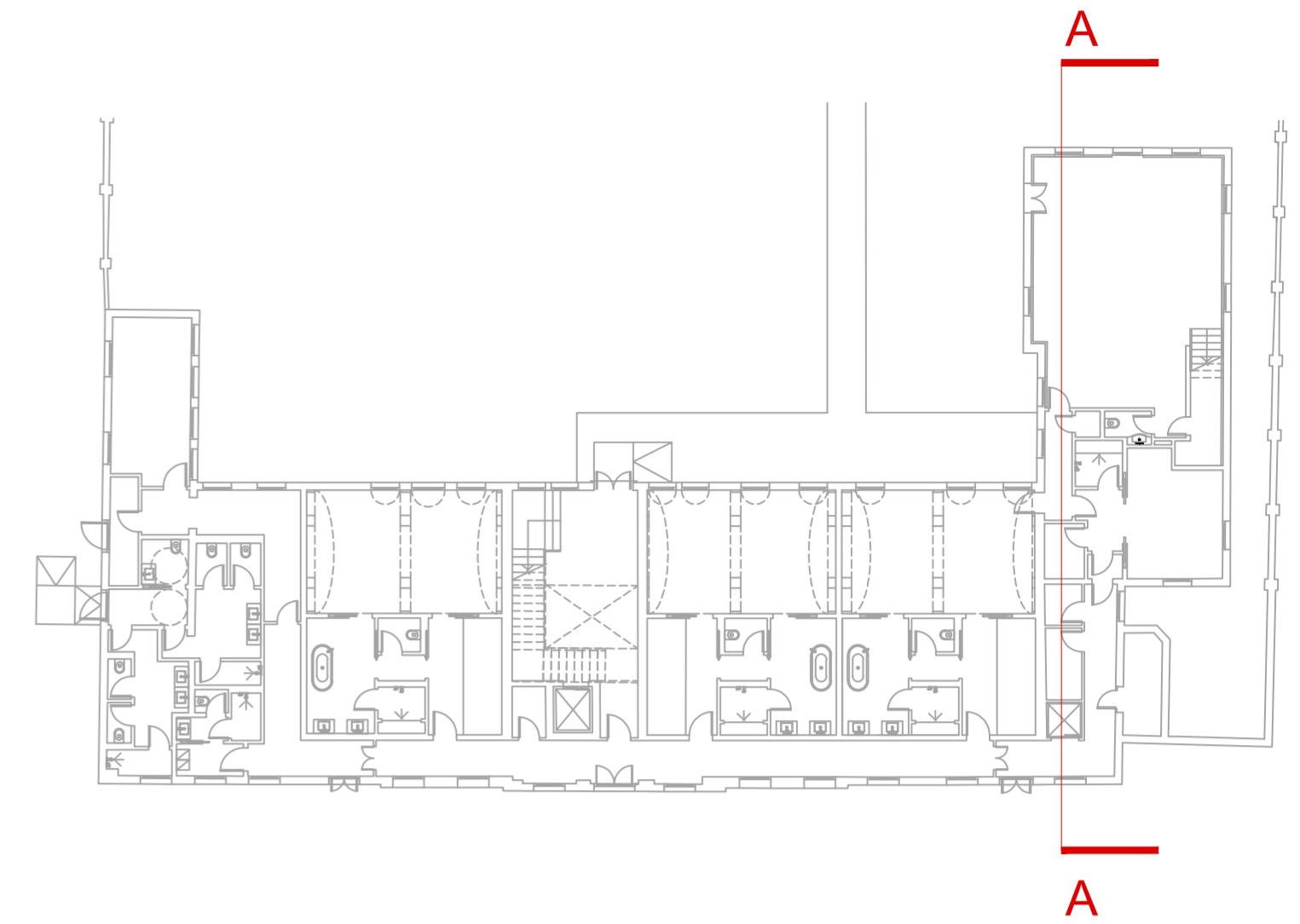

Keyplan

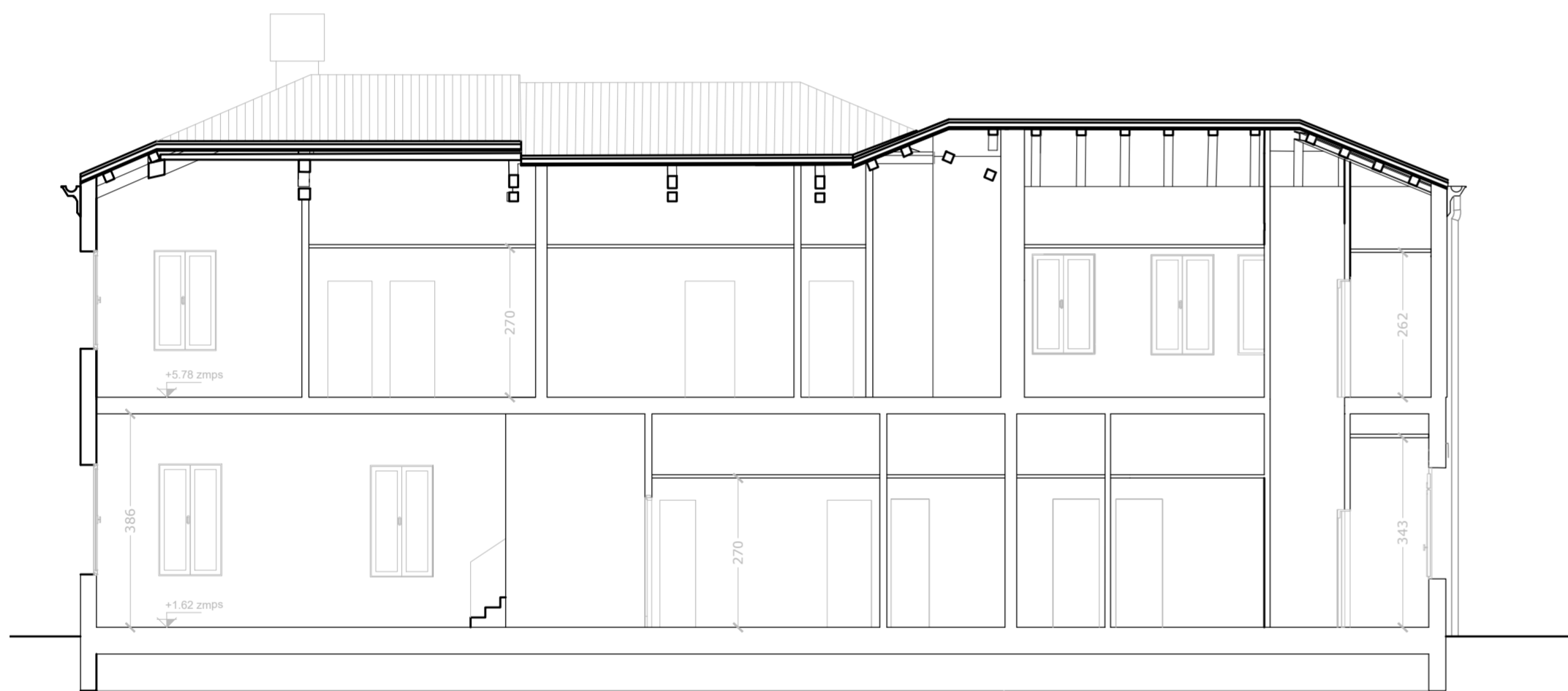

SEZIONE AA - PROGETTO_scala 1:100

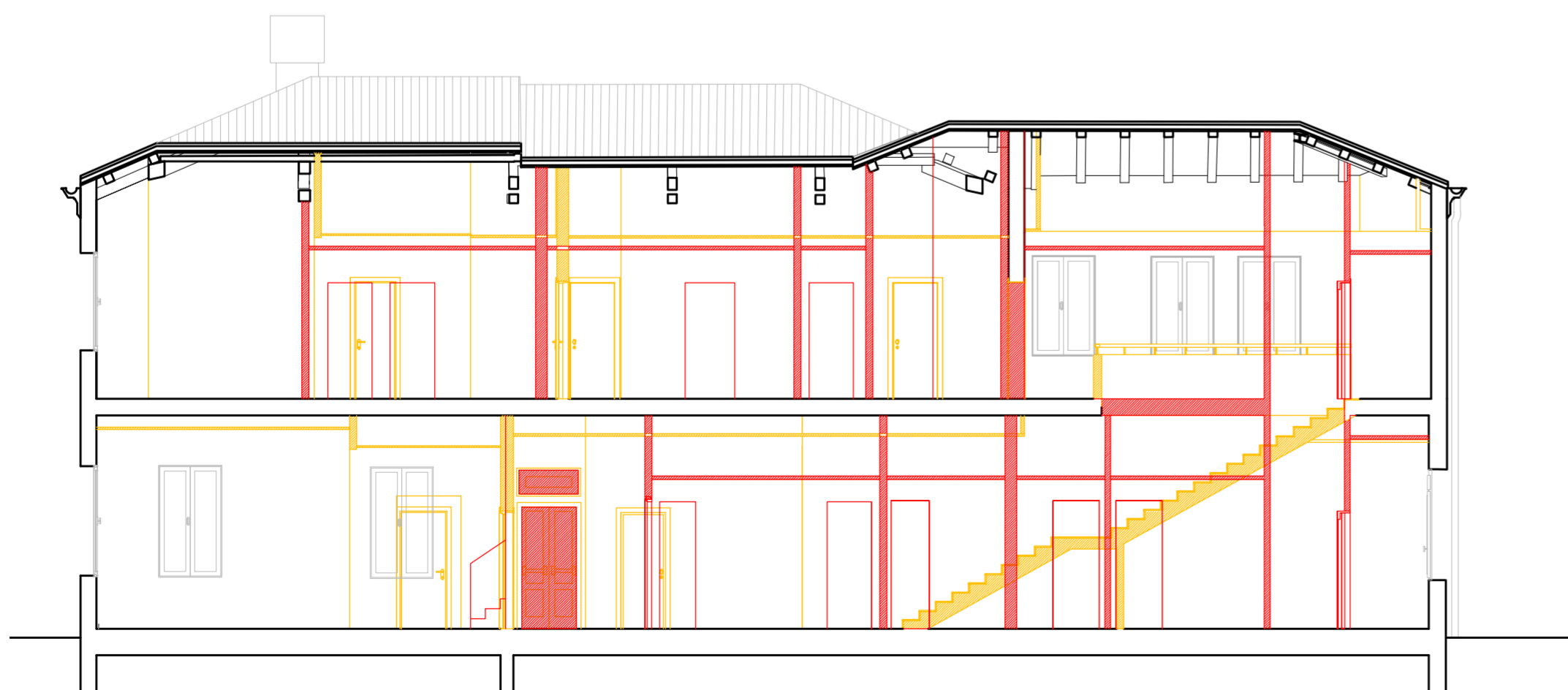

SEZIONE AA - COMPARATIVA_scala 1:100

LES AIRELLES VENICE
 Fondamenta de Le Zitelle, Giudecca 32,33,34
 30133 Venezia, Italia



Committente:
 Project Giudecca Srl
 Dott.ssa Anne Laure Sibille Marie Ollagnon

Project Manager:
 PMB Consulting

Progetto architettonico e strutturale:
 Venice Plan Ingegneria s.r.l.
 ing. Franco Forcellini
 ing. Damiano De Michielis

Consulenti per progettazione architettonica e paesaggistica:
DENNISTON
 arch. Jean Michel Gathy
 arch. David Schoonbroodt

Progetto antincendio:
 Sicurtecno s.r.l.
 ing. Fabio Rocchesso
 arch. Chiara Zanin

Progetto impianti:
 AREATECNICA s.r.l.
 ing. Gianluca Vigne

Coordinatore della sicurezza:
 Venice Plan Ingegneria s.r.l.
 geom. Mariano Barbero

RINNOVO DEL COMPLESSO ALBERGHIERO LES AIRELLES VENICE
 Procedura di SUAP (DPR 160/2010 e L.R. 55/2012 art. 4)
 STATO AUTORIZZATO - PROGETTO - COMPARATIVA_SEZIONE AA

CONVENTINO
 EX ASILO MASON

TAVOLA
83

ARCHITECTURE		APRILE 2023		1:100	
Document family G	Phase BP	Building-Zone CON	Discipline ARC	Floor NL	Document type SEC
					Sheet code 001

Revision	Description	Date