

PLANIMETRIA ESTERNI - STATO DI FATTO_scala 1:500

LEGENDA

- Ambiti soggetti al solo vincolo paesaggistico (art.157 D.Lgs 42/2004 D.M. 01/08/19859)
- Siepi e macchie arbustive esistenti
- Siepi e macchie arbustive progetto
- Elementi arborei esistenti
- Elementi arborei di progetto

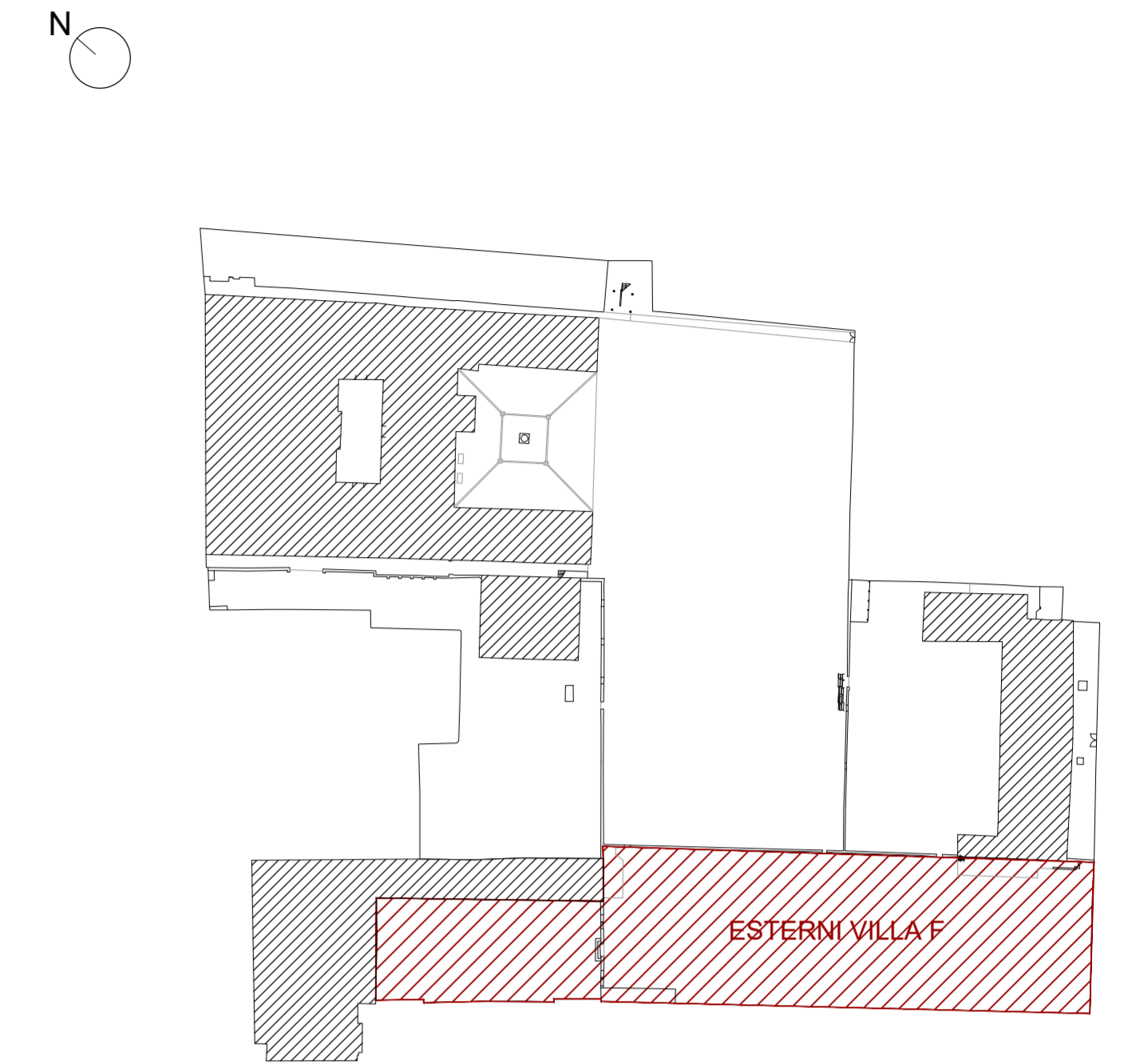

KEYPLAN

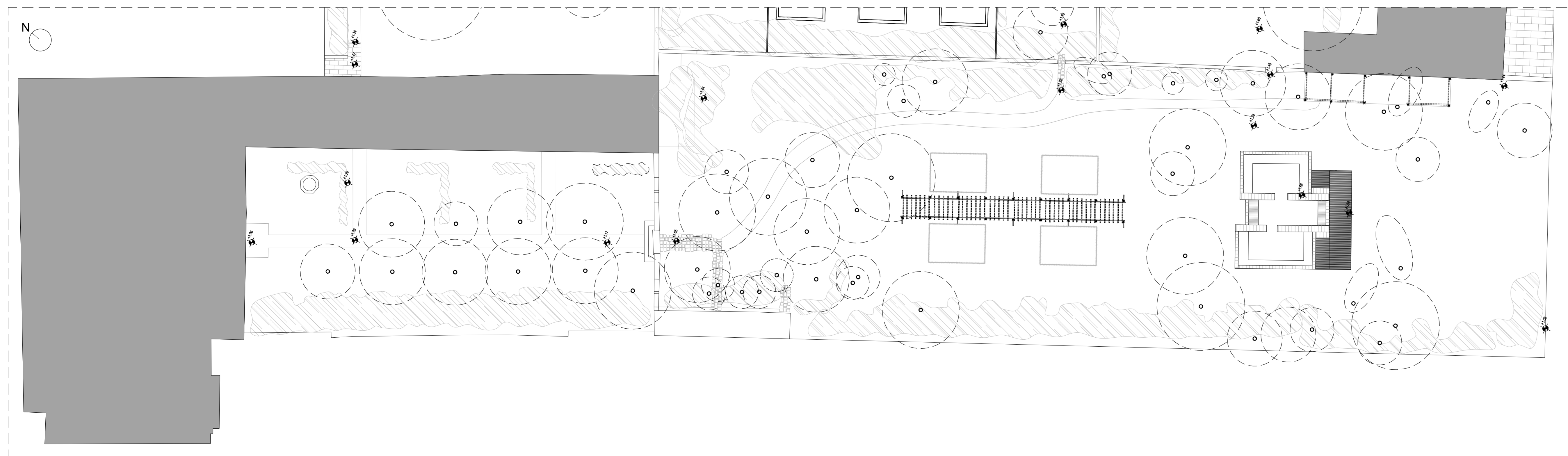

PIANTA ESTERNI VILLA F - STATO DI FATTO_scala 1:200

LES AIRELLES VENICE
 Fondamenta de Le Zitelle, Giudecca 32,33,34
 30133 Venezia, Italia

Committente:
 Project Giudecca Srl
 Dott.ssa Anne Laure Sibille Marie Ollagnon

Project Manager:
 PMB Consulting

Progetto architettonico e strutturale:
 Venice Plan Ingegneria s.r.l.
 Ing. Franco Forcellini
 Ing. Damiano De Michieli

Consulenti per progettazione architettonica e paesaggistica:
 DENNISTON
 arch. Jean Michel Gathy
 arch. David Schoonbroodt

Progetto impianti:
 AREATECNICA s.r.l.
 Ing. Gianluca Vigne

Progetto antincendio:
 Sicurteco s.r.l.
 Ing. Fabio Rocchesso
 arch. Chiara Zanin

Coordinatore della sicurezza:
 Venice Plan Ingegneria s.r.l.
 geom. Mariano Barbero

RINNOVO DEL COMPLESSO ALBERGHIERO LES AIRELLES VENICE		GIARDINI - GIARDINO DI VILLA F	TAVOLA 92
Procedura di SUAP (DPR 160/2010 e L.R. 55/2012 art. 4)			
STATO DI FATTO - PLANIMETRIA GENERALE E PIANTA GIARDINI DI VILLA F			

ARCHITETTURA	APRILE 2023	1:500 - 1:200
---------------------	--------------------	----------------------

Document family	Phase	Building-Zone	Discipline	Floor	Document type	Sheet code
G	BP	VEF	LND	L0	PLN	001

Revision	Description	Date



PLANIMETRIA ESTERNI - PROGETTO IN VARIANTE_ scala 1:500

LEGENDA GRAFICA

- AMBITI SOGGETTI AL SOLO VINCOLO PAESAGGISTICO**
(art.157 D.Lgs 42/2004 D.M. 01/08/19859)
- VEGETAZIONE ESISTENTE**
- PRATO ALTO ESISTENTE**
- ALBERI ESISTENTI**
- ALBERI DI PROGETTO**
- SIEPI e GRUPPI DI MEDIA ALTEZZA**
- SIEPI e GRUPPI BASSI**
- PRATO ALTO FIORITO PERENNE**

LEGENDA BOTANICA DI PROGETTO

- Ambito "Villa F"**
- Specie arboree:**
 4 *Cupressus sempervirens*
 31 *Fraxinus angustifolia*
 32 *Tilia sp*
- Siepi e gruppi:**
 5 *Elaeagnus x ebbingei*
 22 *Hedera kapezianae*
 24 *Nandina d. "obsessed"*
 25 *Myrtus tarentina*
 26 *Teucrium fruticans*
 28 *Rynchospermum jasminoides*
 29 *Rose sarmentose*

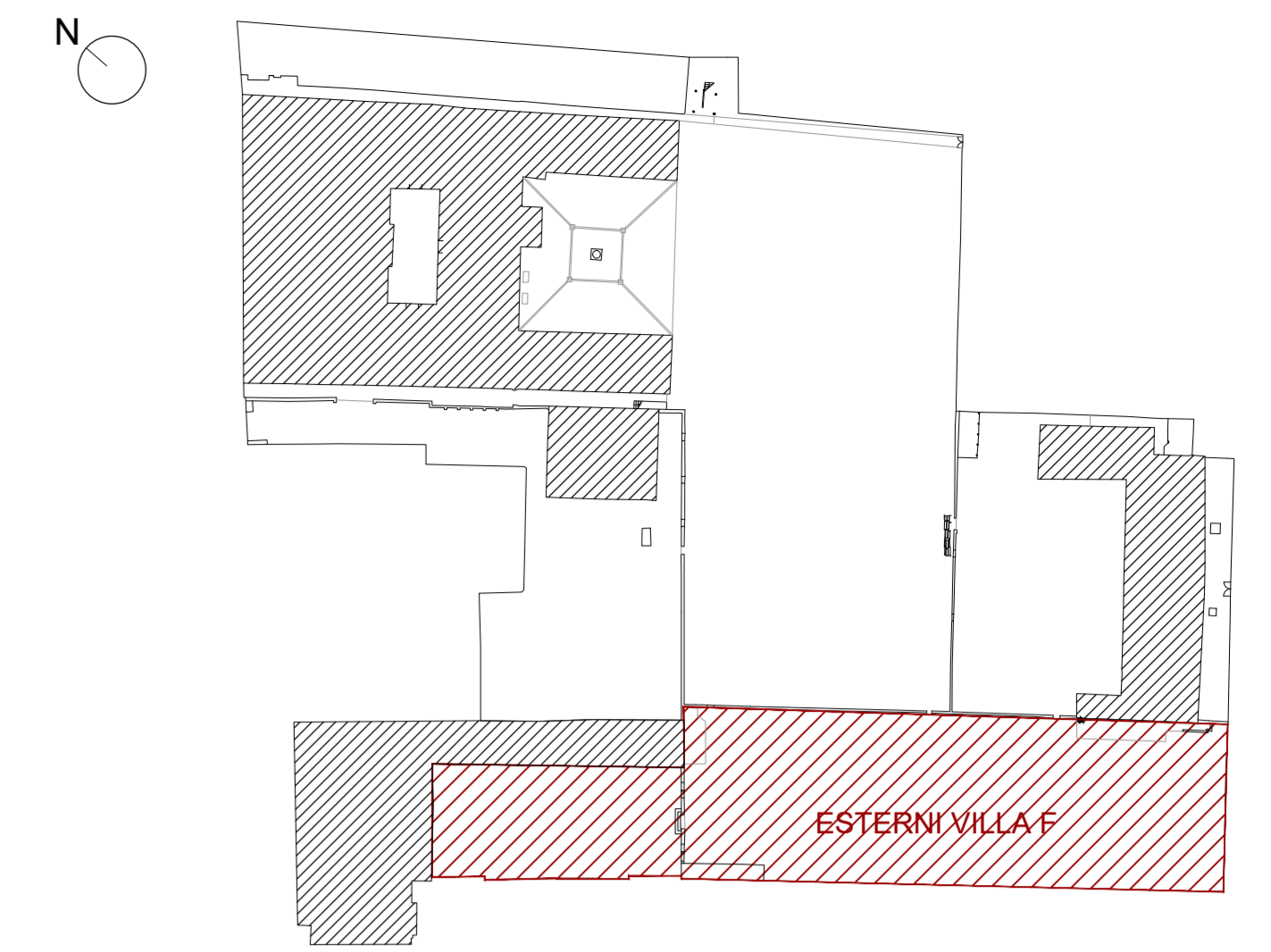

KEYPLAN

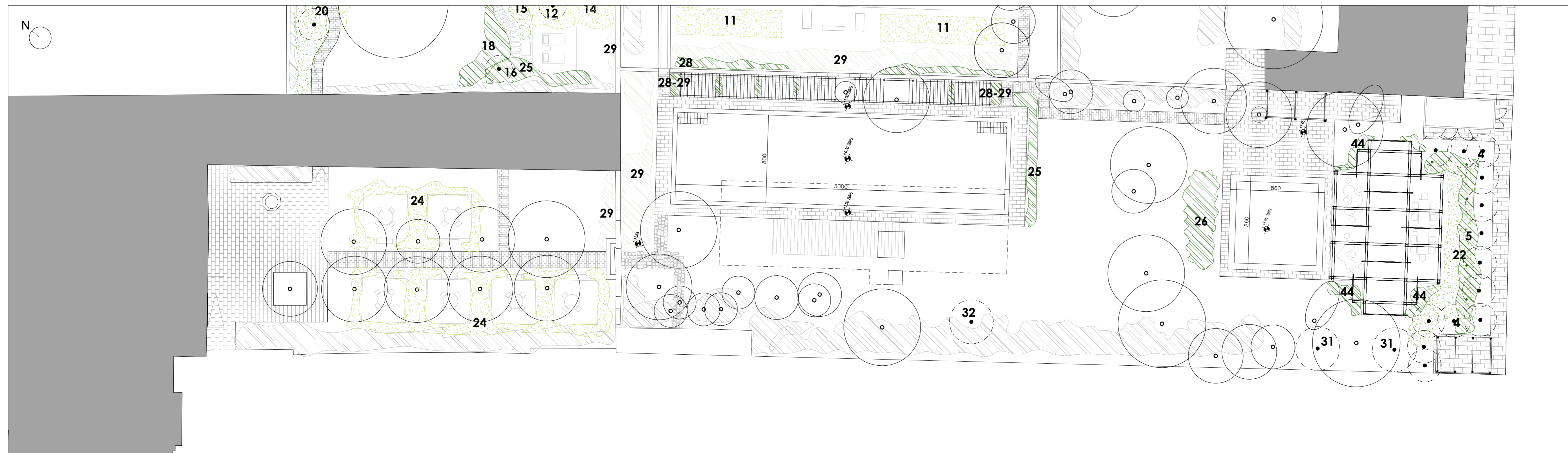

PIANTA ESTERNI VILLA F - PROGETTO IN VARIANTE_ scala 1:200

LES AIRELLES VENICE
 Fondamenta de Le Zitelle, Giudecca 32,33,34
 30133 Venezia, Italia



Committente:
 Project Giudecca Srl
 Dott.ssa Anne Laure Sibille Marie Ollagnon

Project Manager:
 PMB Consulting

Progetto architettonico e strutturale:
 Venice Plan Ingegneria s.r.l.
 Ing. Franco Forcellini
 Ing. Damiano De Michieli

Consulenti per progettazione architettonica e paesaggistica:
 DENNISTON

arch. Jean Michel Gathy
 arch. David Schoonbroodt

Progetto antincendio:
 Sicurteco s.r.l.
 Ing. Fabio Rocchesso
 arch. Chiara Zanin

Progetto impianti:
 AREATECNICA s.r.l.
 Ing. Gianluca Vigne

Coordinatore della sicurezza:
 Venice Plan Ingegneria s.r.l.
 geom. Mariano Barbero

RINNOVO DEL COMPLESSO ALBERGHIERO LES AIRELLES VENICE
 Procedura di SUAP (DPR 160/2010 e L.R. 55/2012 art. 4)
 PIANO SPECIE VEGETALI

GIARDINI - GIARDINO DI VILLA F
 TAVOLA 93.1

ARCHITETTURA		APRILE 2023		1:500 - 1:200		
Document family	Phase	Building-Zone	Discipline	Floor	Document type	Sheet code
G	BP	VEF	LND	L0	PLN	002
Revision	Description				Date	
01	Aggiornamento progetto del verde				Dic. 2023	

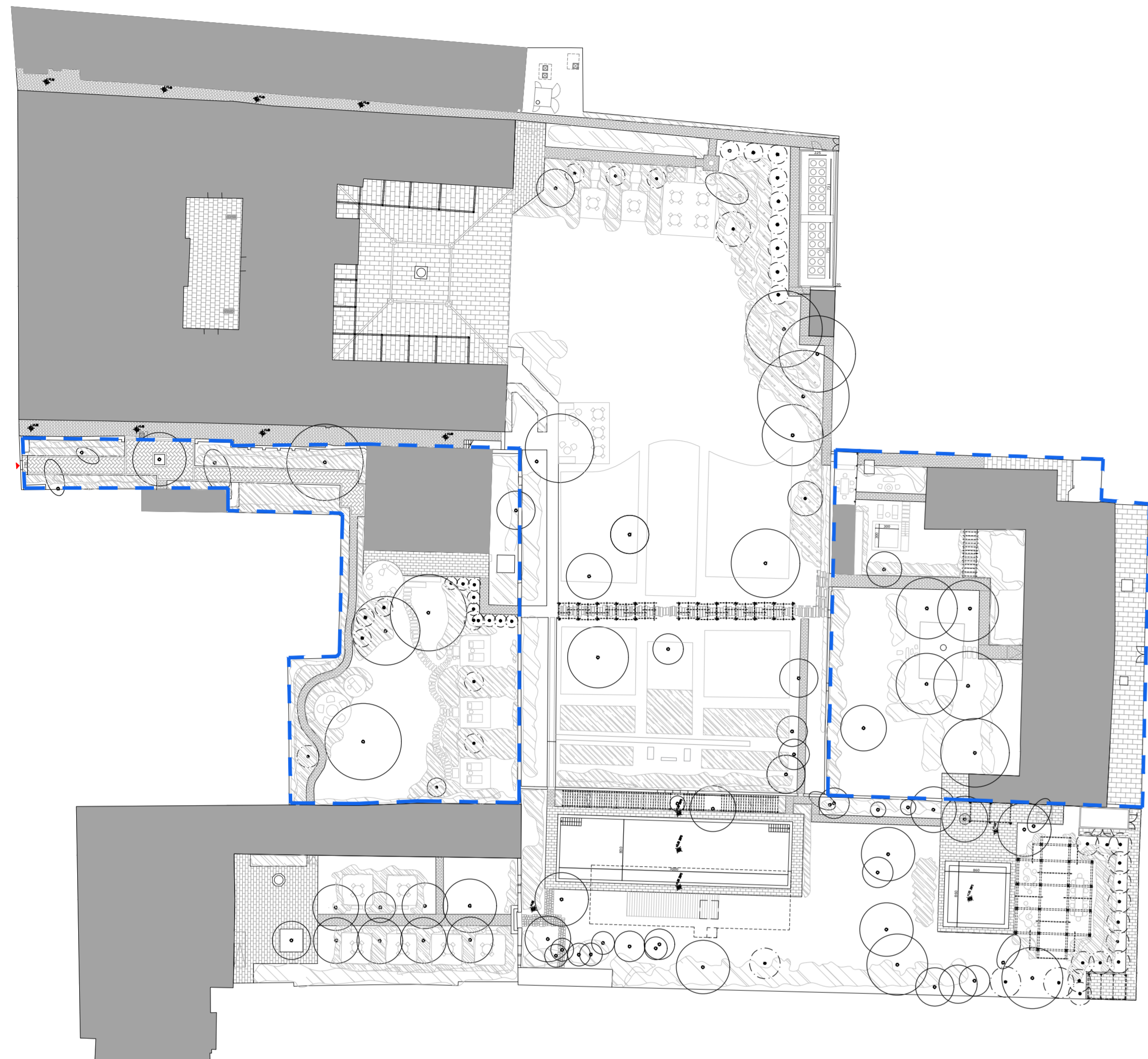
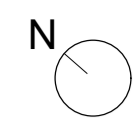

PLANIMETRIA ESTERNI - PROGETTO_scala 1:500

LEGENDA

- Ambiti soggetti al solo vincolo paesaggistico (art.157 D.Lgs 42/2004 D.M. 01/08/19859)
- Siepi e macchie arbustive esistenti
- Siepi e macchie arbustive progetto
- Elementi arborei esistenti
- Elementi arborei di progetto

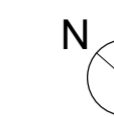

KEYPLAN

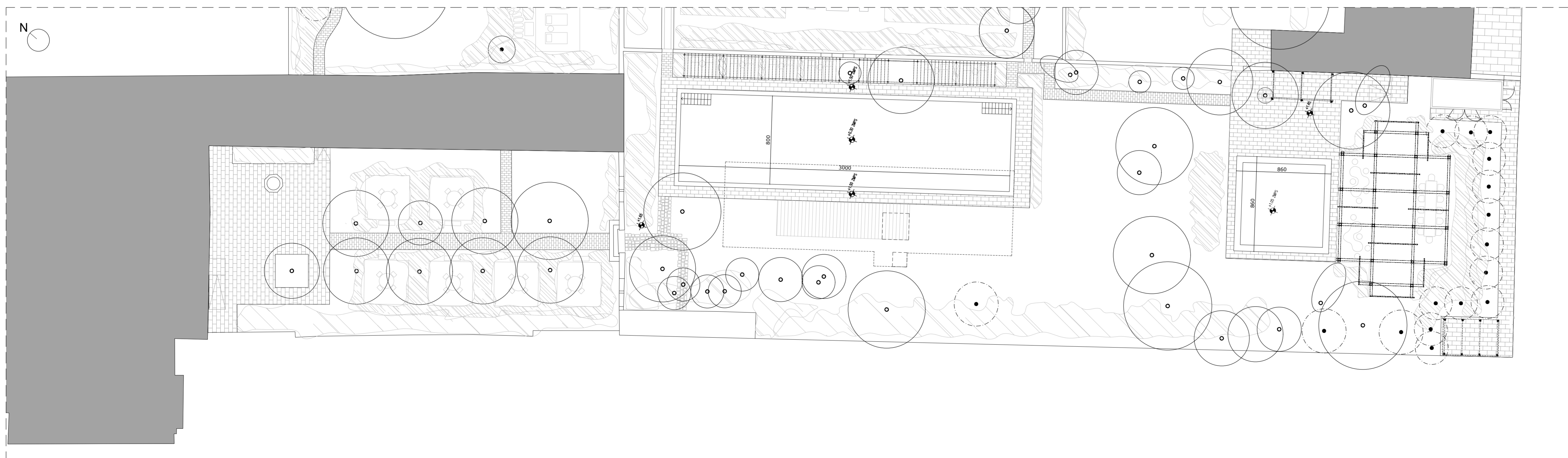
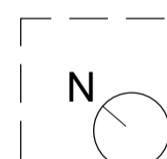

PIANTA ESTERNI VILLA F - PROGETTO_scala 1:200

LES AIRELLES VENICE
 Fondamenta de Le Zitelle, Giudecca 32,33,34
 30133 Venezia, Italia



Committente:
 Project Giudecca Srl
 Dott.ssa Anne Laure Sibille Marie Ollagnon

Project Manager:
 PMB Consulting

Progetto architettonico e strutturale:
 Venice Plan Ingegneria s.r.l.
 Ing. Franco Forcellini
 Ing. Damiano De Michielis

Consulenti per progettazione architettonica e paesaggistica:
 DENNISTON

arch. Jean Michel Gathy
 arch. David Schoonbroodt

Progetto antincendio:
 Sicurtecno s.r.l.
 Ing. Fabio Rocchesso
 arch. Chiara Zanin

Progetto impianti:
 AREATECNICA s.r.l.
 Ing. Gianluca Vigne

Coordinatore della sicurezza:
 Venice Plan Ingegneria s.r.l.
 geom. Mariano Barbero

RINNOVO DEL COMPLESSO ALBERGHIERO LES AIRELLES VENICE
 Procedura di SUAP (DPR 160/2010 e L.R. 55/2012 art. 4)
 PROGETTO - PLANIMETRIA GENERALE E PIANTA GIARDINI DI VILLA F

GIARDINI - GIARDINO DI VILLA F
TAVOLA 93

ARCHITETTURA		APRILE 2023		1:500 - 1:200		
Document family	Phase	Building-Zone	Discipline	Floor	Document type	Sheet code
G	BP	VEF	LND	L0	PLN	002
Revision	Description				Date	
01	Aggiornamento progetto del verde				Dic. 2023	

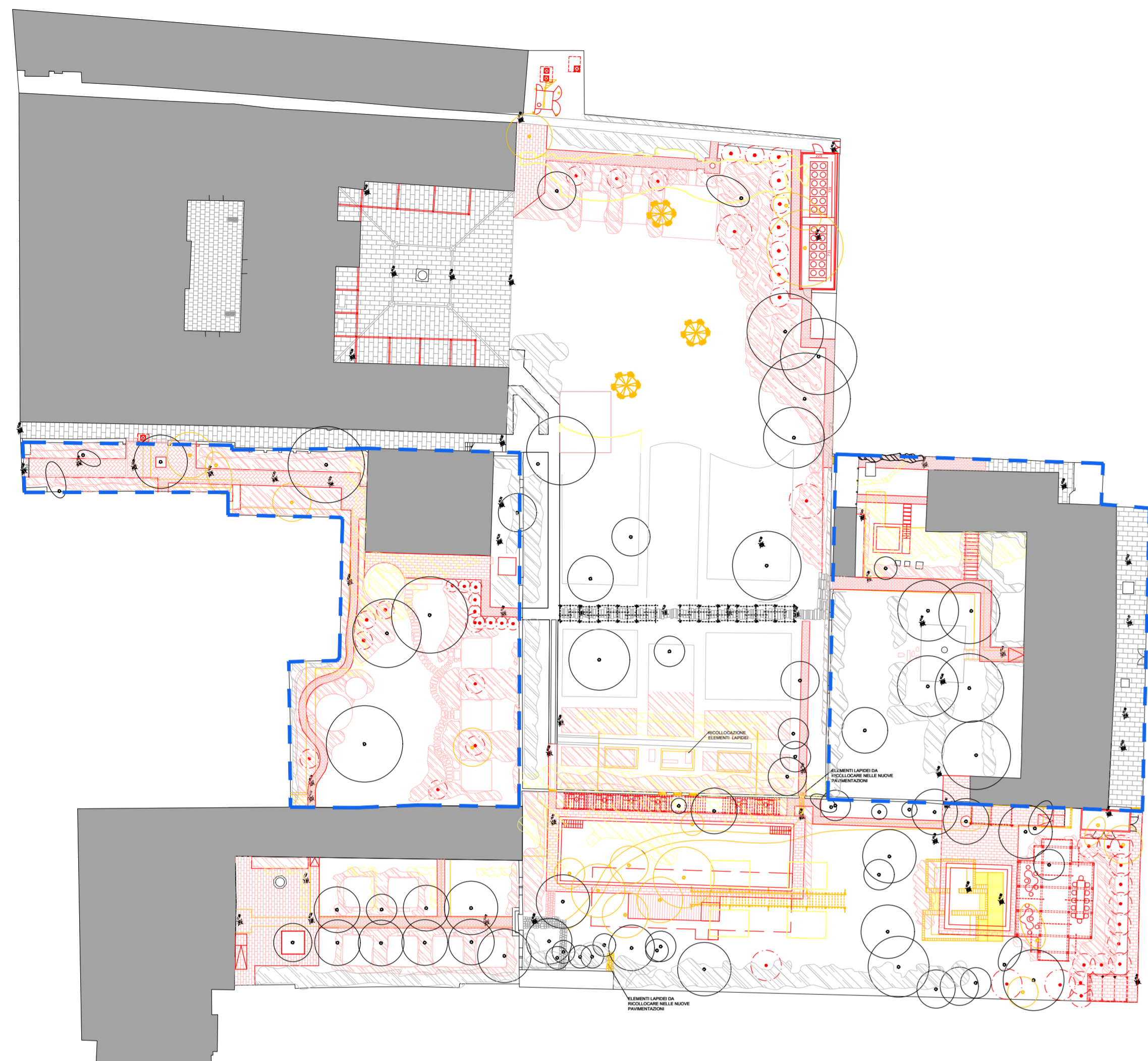

PLANIMETRIA ESTERNI - COMPARATIVA_scala 1:500

LEGENDA

- Ambiti soggetti al solo vincolo paesaggistico (art.157 D.Lgs 42/2004 D.M. 01/08/19859)
- Siepi e macchie arbustive esistenti
- Siepi e macchie arbustive progetto
- Elementi arborei esistenti
- Elementi arborei di progetto
- Costruzioni
- Demolizioni

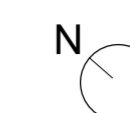

KEYPLAN

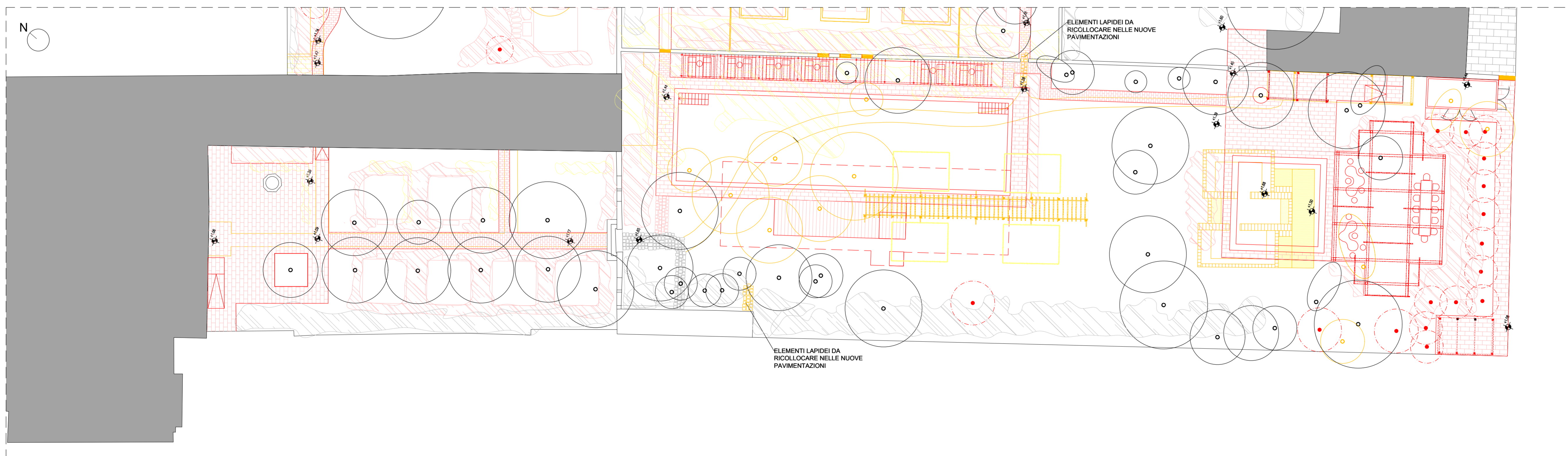

PIANTA ESTERNI VILLA F - COMPARATIVA_scala 1:200

LES AIRELLES VENICE
 Fondamenta de Le Zitelle, Giudecca 32,33,34
 30133 Venezia, Italia



Committente:
 Project Giudecca Srl
 Dott.ssa Anne Laure Sibille Marie Ollagnon

Project Manager:
 PMB Consulting

Progetto architettonico e strutturale:
 Venice Plan Ingegneria s.r.l.
 Ing. Franco Forcellini
 Ing. Damiano De Michielis

Consulenti per progettazione architettonica e paesaggistica:
 DENNISTON

arch. Jean Michel Gathy
 arch. David Schoonbroodt

Progetto antincendio:
 Sicurteco s.r.l.
 Ing. Fabio Rocchesso
 arch. Chiara Zanin

Progetto impianti:
 AREATECNICA s.r.l.
 Ing. Gianluca Vigne

Coordinatore della sicurezza:
 Venice Plan Ingegneria s.r.l.
 geom. Mariano Barbero

RINNOVO DEL COMPLESSO ALBERGHIERO LES AIRELLES VENICE
 Procedura di SUAP (DPR 160/2010 e L.R. 55/2012 art. 4)
 COMPARATIVA - PLANIMETRIA GENERALE E PIANTA GIARDINI DI VILLA F

GIARDINI - GIARDINO DI VILLA F
 TAVOLA 94

ARCHITETTURA		APRILE 2023		1:500 - 1:200		
Document family	Phase	Building-Zone	Discipline	Floor	Document type	Sheet code
G	BP	VEF	LND	LO	PLN	003
Revision	Description					Date
01	Aggiornamento progetto del verde					Dic. 2023

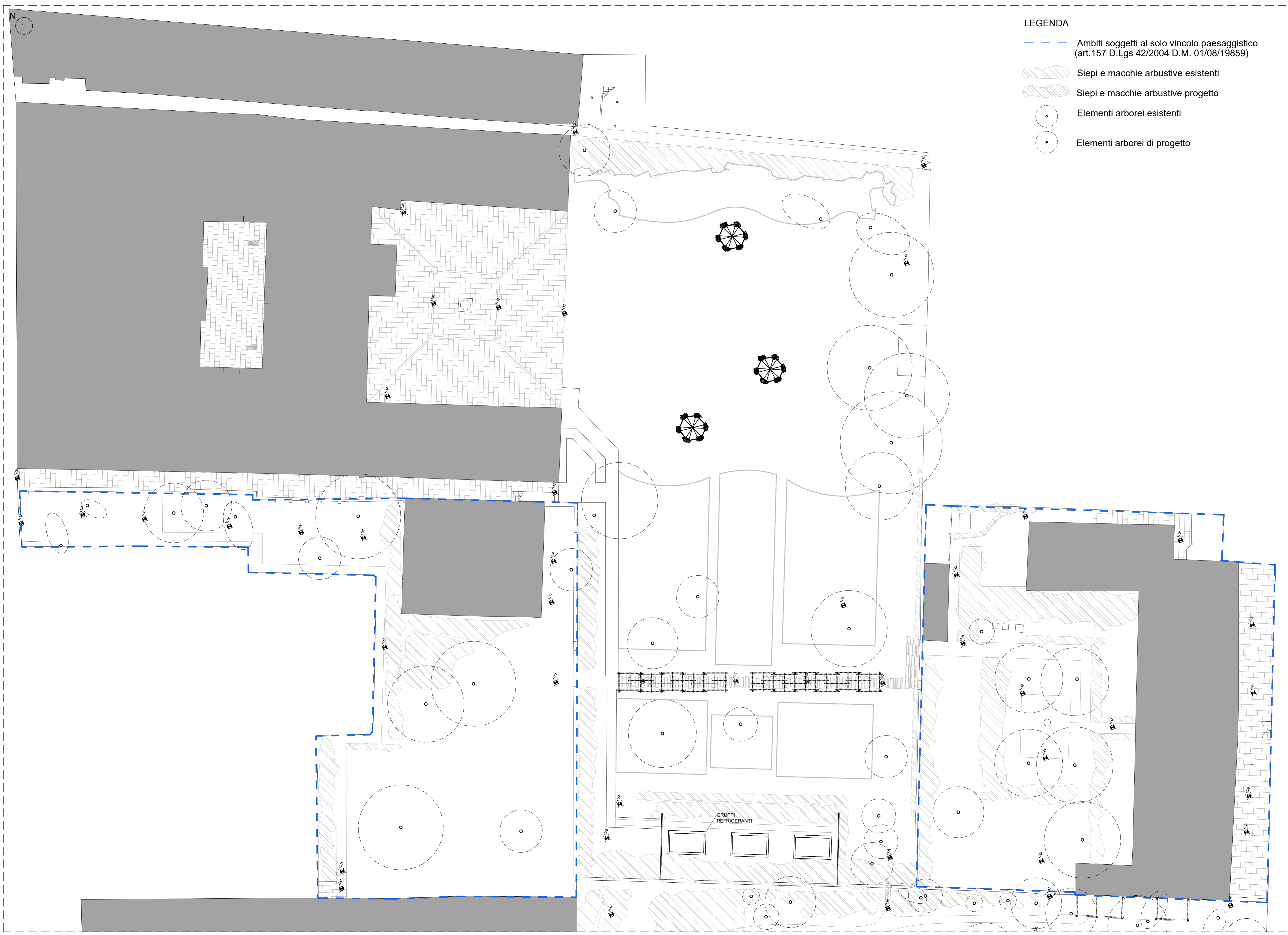

- LEGENDA**
- Ambiti soggetti al solo vincolo paesaggistico (art.157 D.Lgs 42/2004 D.M. 01/08/19859)
 - Siepi e macchie arbustive esistenti
 - Siepi e macchie arbustive progetto
 - Elementi arborei esistenti
 - Elementi arborei di progetto

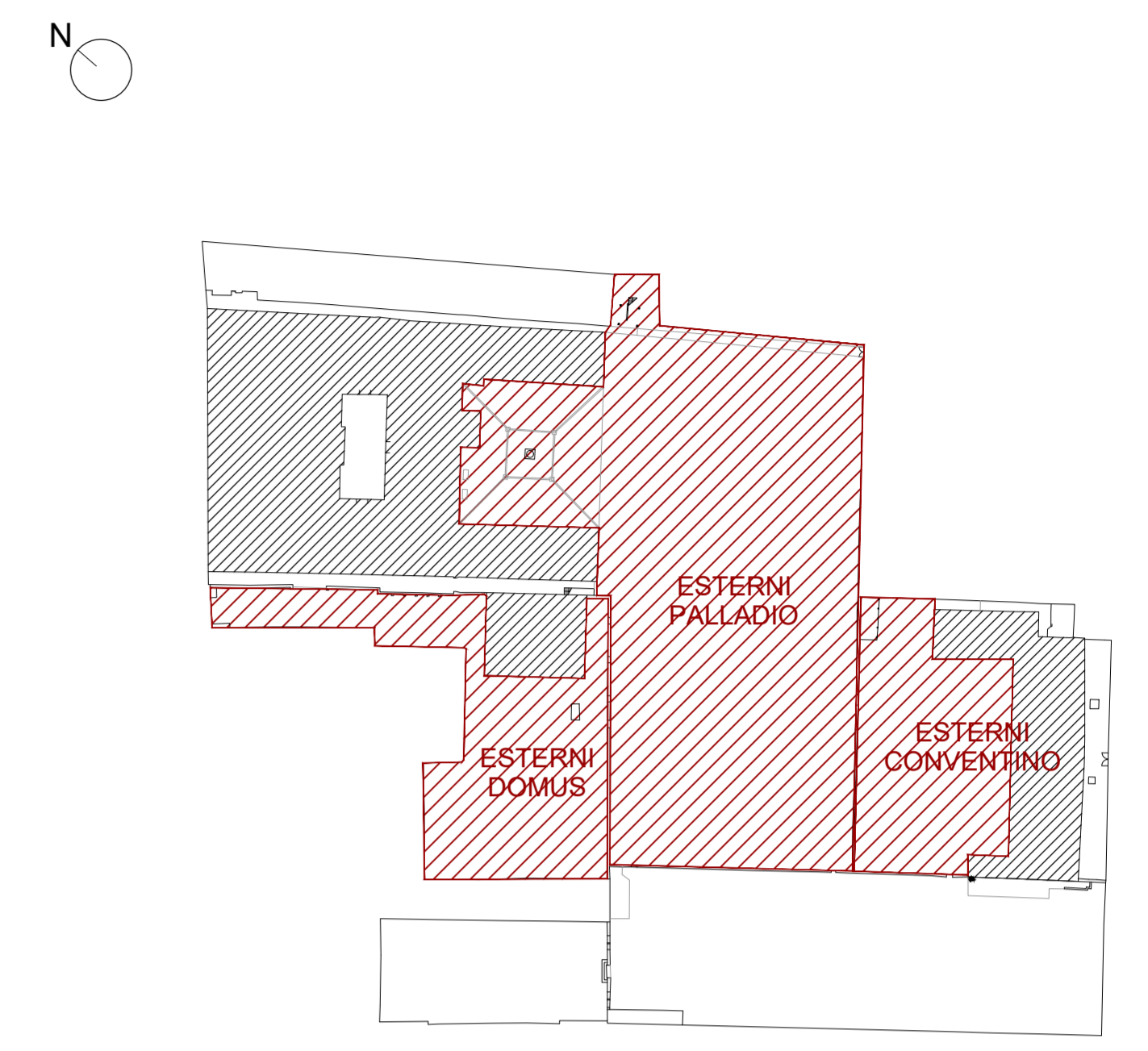

KEYPLAN

LES AIRELLES VENICE
 Fondamenta de Le Zitelle, Giudecca 32,33,34
 30133 Venezia, Italia

Committente:
 Project Giudecca Srl
 Dott.ssa Anne Laure Sibille Marie Ollagnon

Project Manager:
 PMB Consulting

Progetto architettonico e strutturale:
 Venice Plan Ingegneria s.r.l.
 Ing. Franco Forcellini
 Ing. Damiano De Michieli

Consulenti per progettazione architettonica e paesaggistica:
 DENNISTON
 arch. Jean Michel Gathy
 arch. David Schoonbroodt

Progetto impianti:
 AREATECNICA s.r.l.
 Ing. Gianluca Vigne

Progetto antincendio:
 Sicurteco s.r.l.
 Ing. Fabio Rocchesso
 arch. Chiara Zanin

Coordinatore della sicurezza:
 Venice Plan Ingegneria s.r.l.
 geom. Mariano Barbero

RINNOVO DEL COMPLESSO ALBERGHIERO LES AIRELLES VENICE				GIARDINI - GIARDINO DI PALLADIO, DOMUS E CONVENTINO		TAVOLA 95	
Procedura di SUAP (DPR 160/2010 e L.R. 55/2012 art. 4)				STATO DI FATTO - PIANTA GIARDINI PALLADIO, DOMUS E CONVENTINO			
ARCHITETTURA		APRILE 2023		1:200			
Document family	Phase	Building-Zone	Discipline	Floor	Document type	Sheet code	
G	BP	ALL	LND	L0	PLN	001	
Revision	Description					Date	

PIANTA ESTERNI PALLADIO - CONVENTINO - DOMUS_STATO DI FATTO_scala 1:200

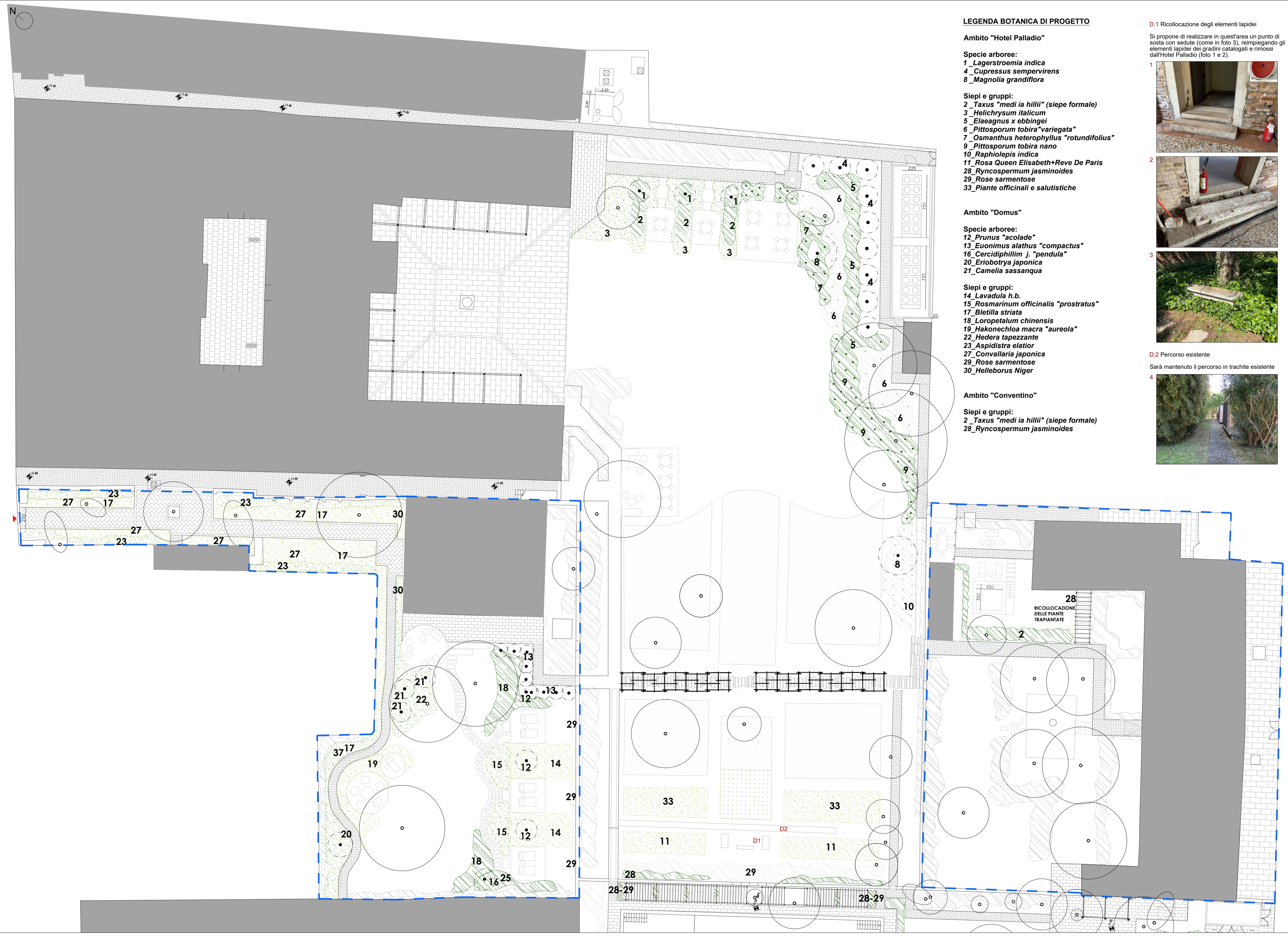

LEGENDA BOTANICA DI PROGETTO

Ambito "Hotel Palladio"

- Specie arboree:
 1 *Lagerstroemia indica*
 4 *Cupressus sempervirens*
 8 *Magnolia grandiflora*

- Siepi e gruppi:
 2 *Taxus "medi ia hillii"* (siepe formale)
 3 *Helichrysum italicum*
 5 *Elaeagnus x ebbingei*
 6 *Pittosporum tobira "variegata"*
 7 *Osmanthus heterophyllus "rotundifolius"*
 9 *Pittosporum tobira nano*
 10 *Raphiolepis indica*
 11 *Rosa Queen Elisabeth+Reve De Paris*
 28 *Ryncospermum jasminoides*
 29 *Rose sarmentose*
 33 *Piante officinali e salutistiche*

Ambito "Domus"

- Specie arboree:
 12 *Prunus "acolade"*
 13 *Euonimus alathus "compactus"*
 16 *Cercidiphillim j. "pendula"*
 20 *Eriobotrya japonica*
 21 *Camelia sassanqua*

- Siepi e gruppi:
 14 *Lavandula h.b.*
 15 *Rosmarinum officinalis "prostratus"*
 17 *Bletilla striata*
 18 *Loropetalum chinensis*
 19 *Hakonechloa macra "aureola"*
 22 *Hedera tapezzante*
 23 *Aspidistra elatior*
 27 *Convallaria japonica*
 29 *Rose sarmentose*
 30 *Heleborus Niger*

Ambito "Conventino"

- Siepi e gruppi:
 2 *Taxus "medi ia hillii"* (siepe formale)
 28 *Ryncospermum jasminoides*

D.1 Ricollocazione degli elementi lapidei

Si propone di realizzare in quest'area un punto di sosta con sedute (come in foto 3), reimpiegando gli elementi lapidei dei giardini catalogati e rimossi dall'Hotel Palladio (foto 1 e 2).



D.2 Percorso esistente

Sarà mantenuto il percorso in trachite esistente

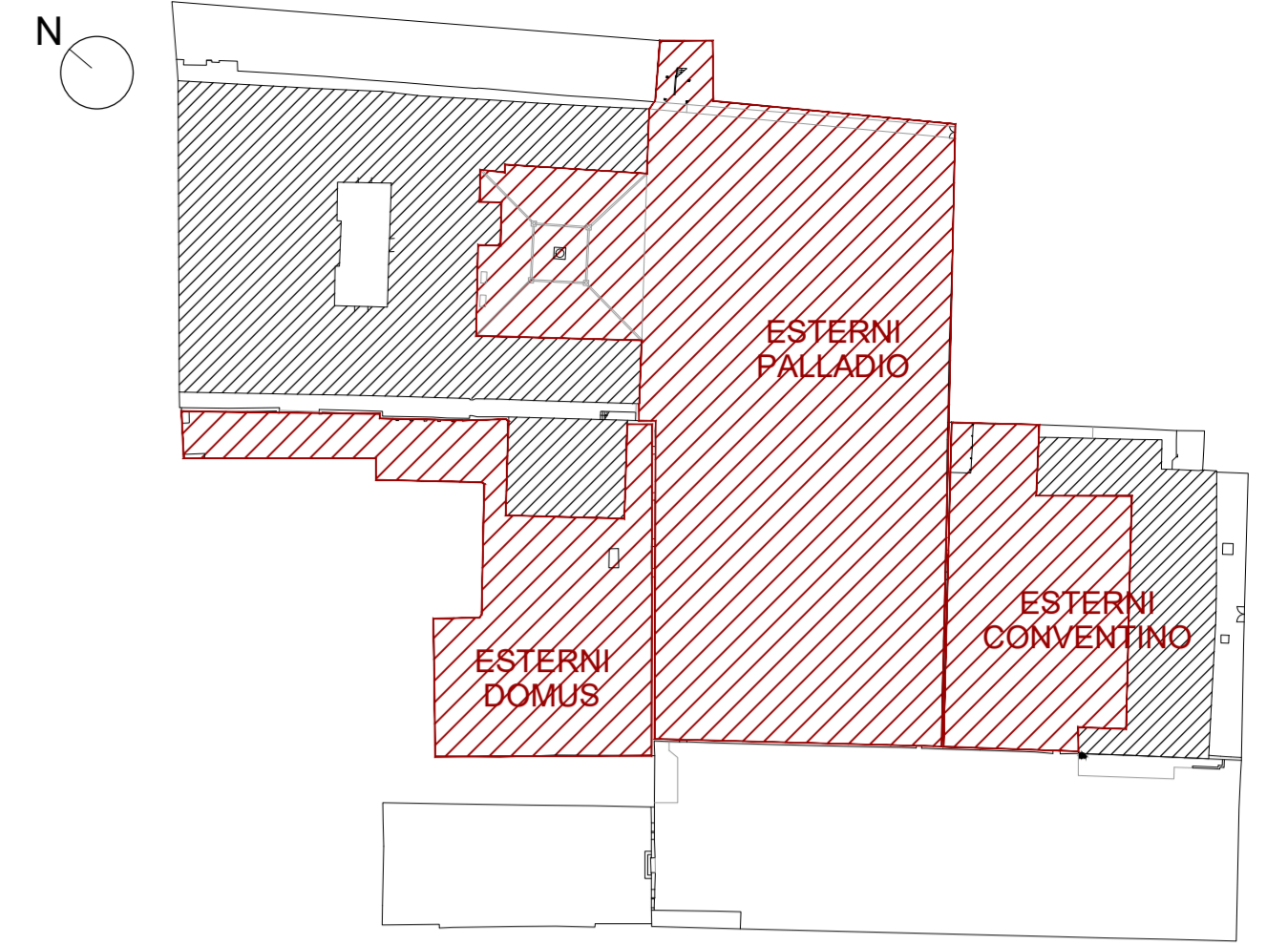
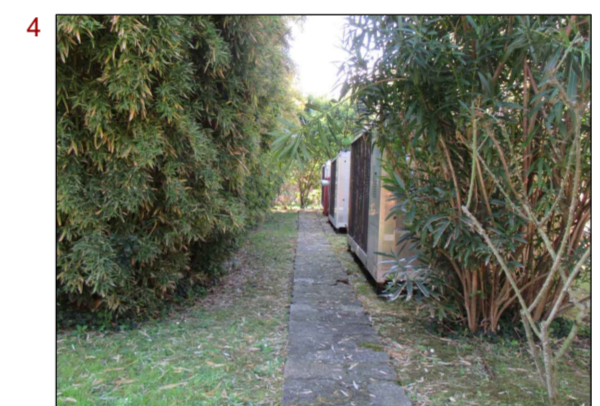

KEYPLAN

LEGENDA GRAFICA

- AMBITI SOGGETTI AL SOLO VINCOLO PAESAGGISTICO**
(art.157 D.Lgs 42/2004 D.M. 01/08/19859)
- VEGETAZIONE ESISTENTE**
- PRATO ALTO ESISTENTE**
- ALBERI ESISTENTI**
- ALBERI DI PROGETTO**
- SIEPI e GRUPPI DI MEDIA ALTEZZA**
- SIEPI e GRUPPI BASSI**
- PRATO ALTO FIORITO PERENNE**

LES AIRELLES VENICE
 Fondamenta de Le Zitelle, Giudecca 32,33,34
 30133 Venezia, Italia



Committente:
 Project Giudecca Srl
 Dott.ssa Anne Laure Sibille Marie Ollagnon

Project Manager:
 PMB Consulting

Progetto architettonico e strutturale:
 Venice Plan Ingegneria s.r.l.
 Ing. Franco Forcellini
 Ing. Damiano De Michielis

Consulenti per progettazione architettonica e paesaggistica:
DENNISTON
 arch. Jean Michel Gathy
 arch. David Schoonbroodt

Progetto antincendio:
 Sicurtecno s.r.l.
 Ing. Fabio Rocchesso
 arch. Chiara Zanin

Progetto impianti:
 AREATECNICA s.r.l.
 Ing. Gianluca Vigne

Coordinatore della sicurezza:
 Venice Plan Ingegneria s.r.l.
 geom. Mariano Barbero

RINNOVO DEL COMPLESSO ALBERGHIERO LES AIRELLES VENICE
 Procedura di SUAP (DPR 160/2010 e L.R. 55/2012 art. 4)
 PIANO SPECIE VEGETALI

GIARDINI - GIARDINO DI PALLADIO, DOMUS E CONVENTINO
 TAVOLA 96.1

ARCHITETTURA		APRILE 2023		1:200		
Document family	Phase	Building Zone	Discipline	Floor	Document type	Sheet code
G	BP	ALL	LND	L0	PLN	002
Revision	Description				Date	
01	Aggiornamento progetto del verde				Dic. 2023	

PIANTA ESTERNI PALLADIO - CONVENTINO - DOMUS_PROGETTO IN VARIANTE_scala 1:200

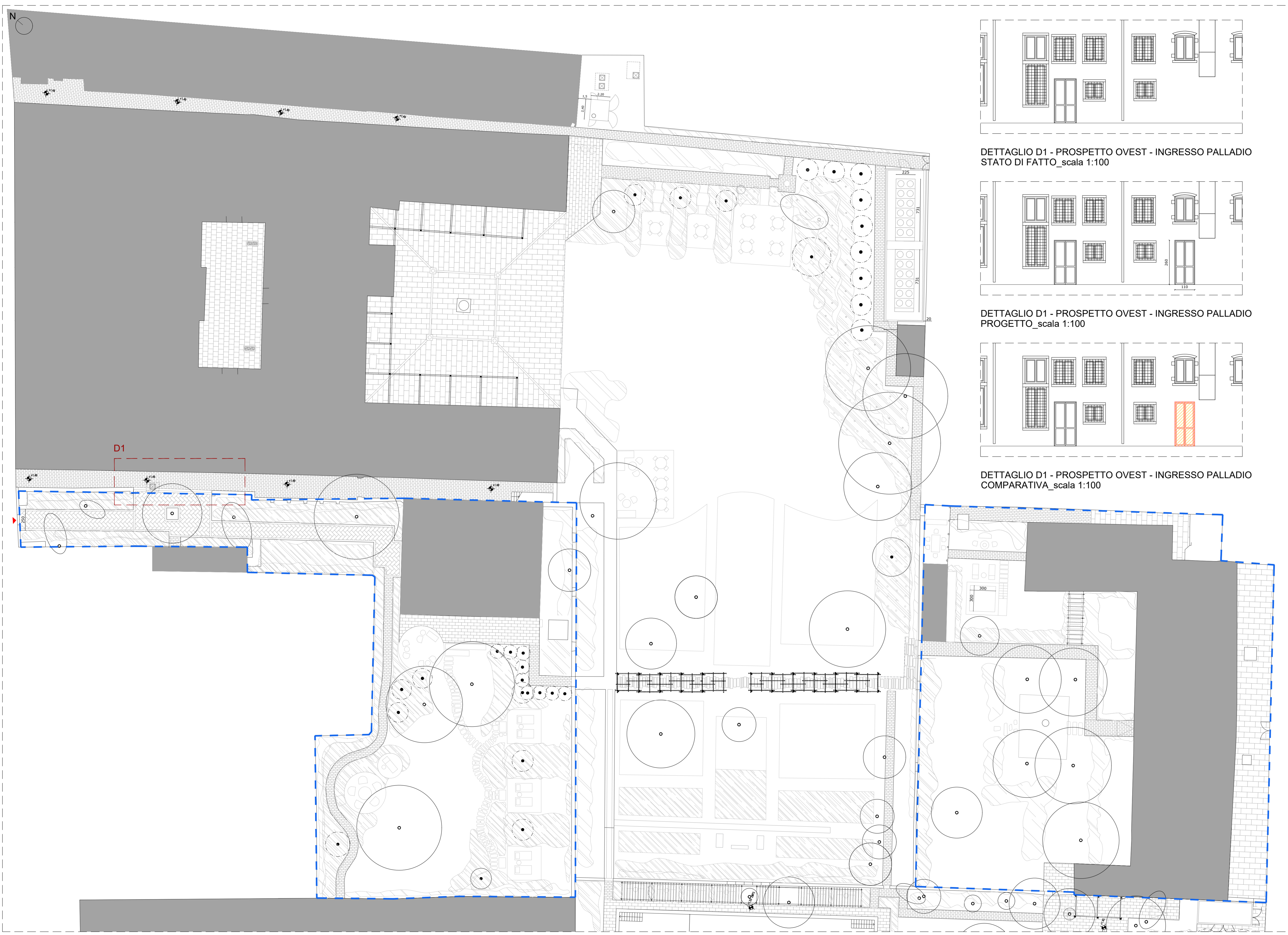

PIANTA ESTERNI PALLADIO - CONVENTINO - DOMUS_PROGETTO_ scala 1:200

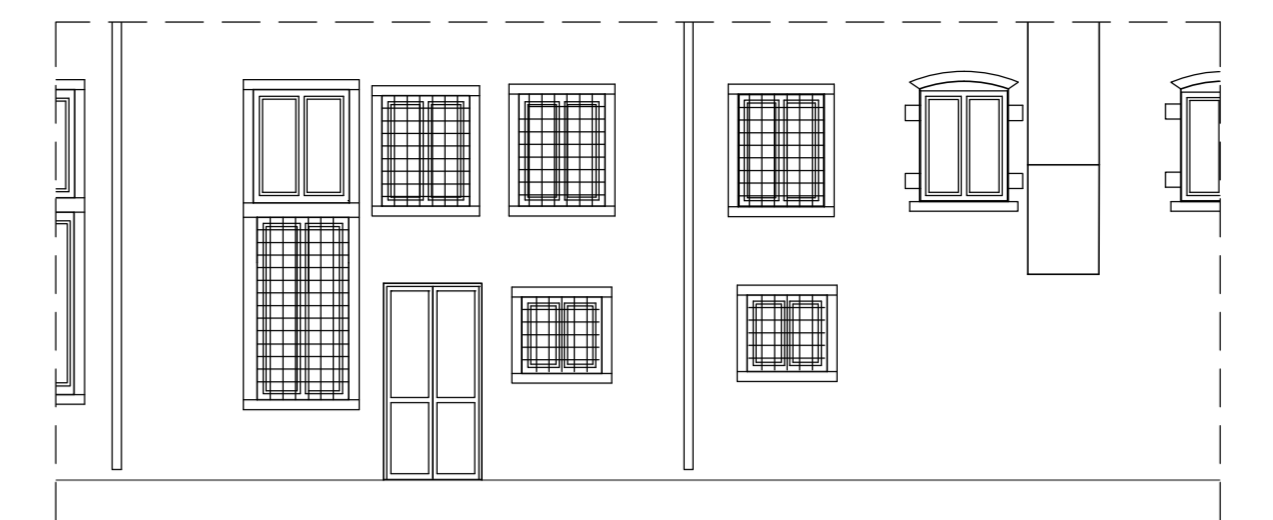

DETTAGLIO D1 - PROSPETTO OVEST - INGRESSO PALLADIO STATO DI FATTO_ scala 1:100

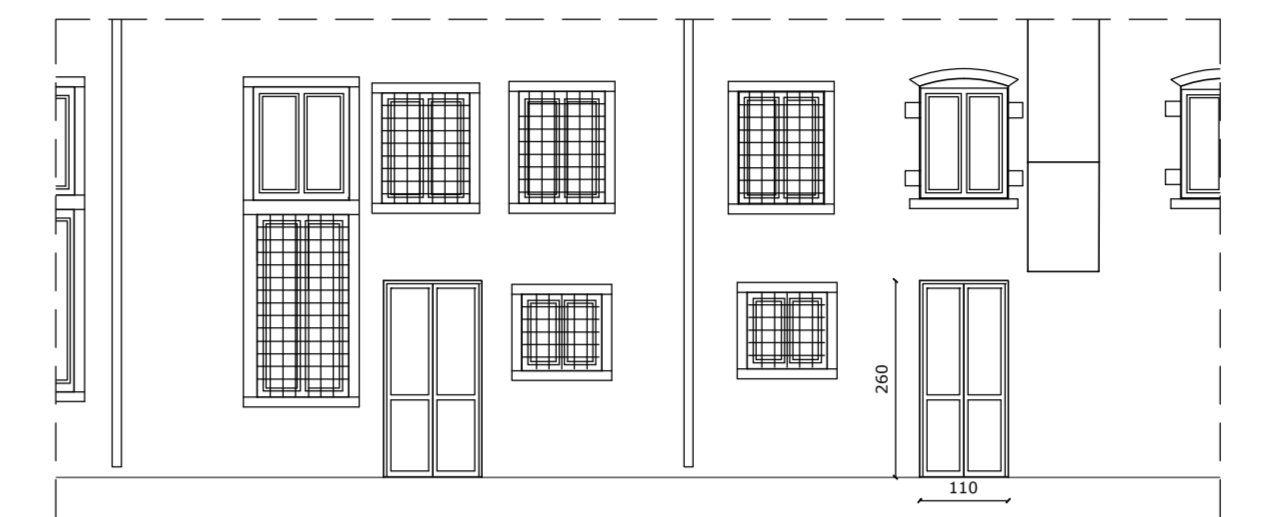

DETTAGLIO D1 - PROSPETTO OVEST - INGRESSO PALLADIO PROGETTO_ scala 1:100

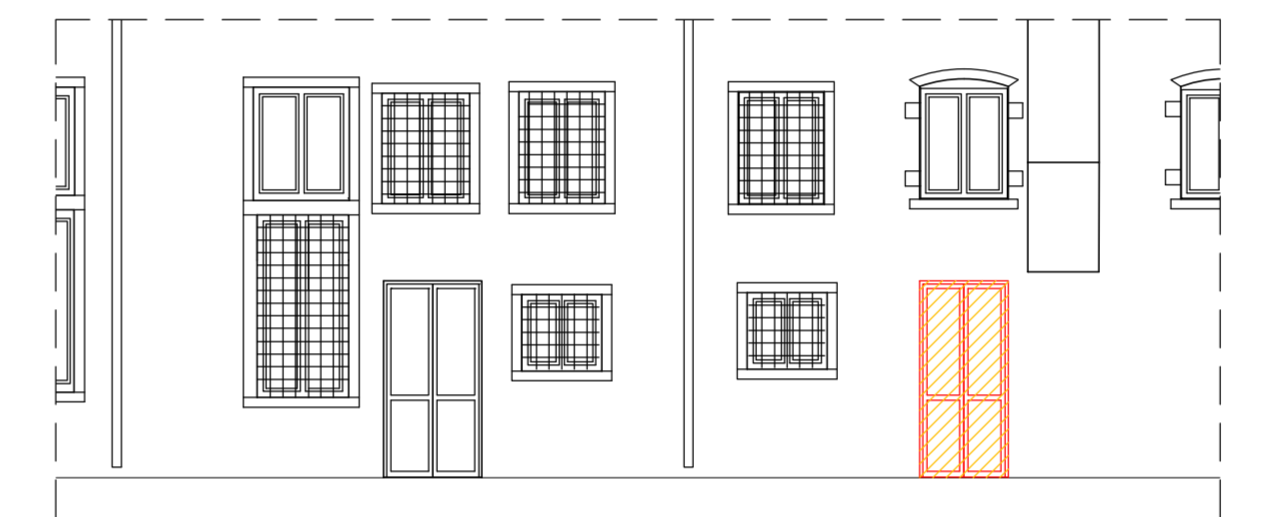

DETTAGLIO D1 - PROSPETTO OVEST - INGRESSO PALLADIO COMPARATIVA_ scala 1:100

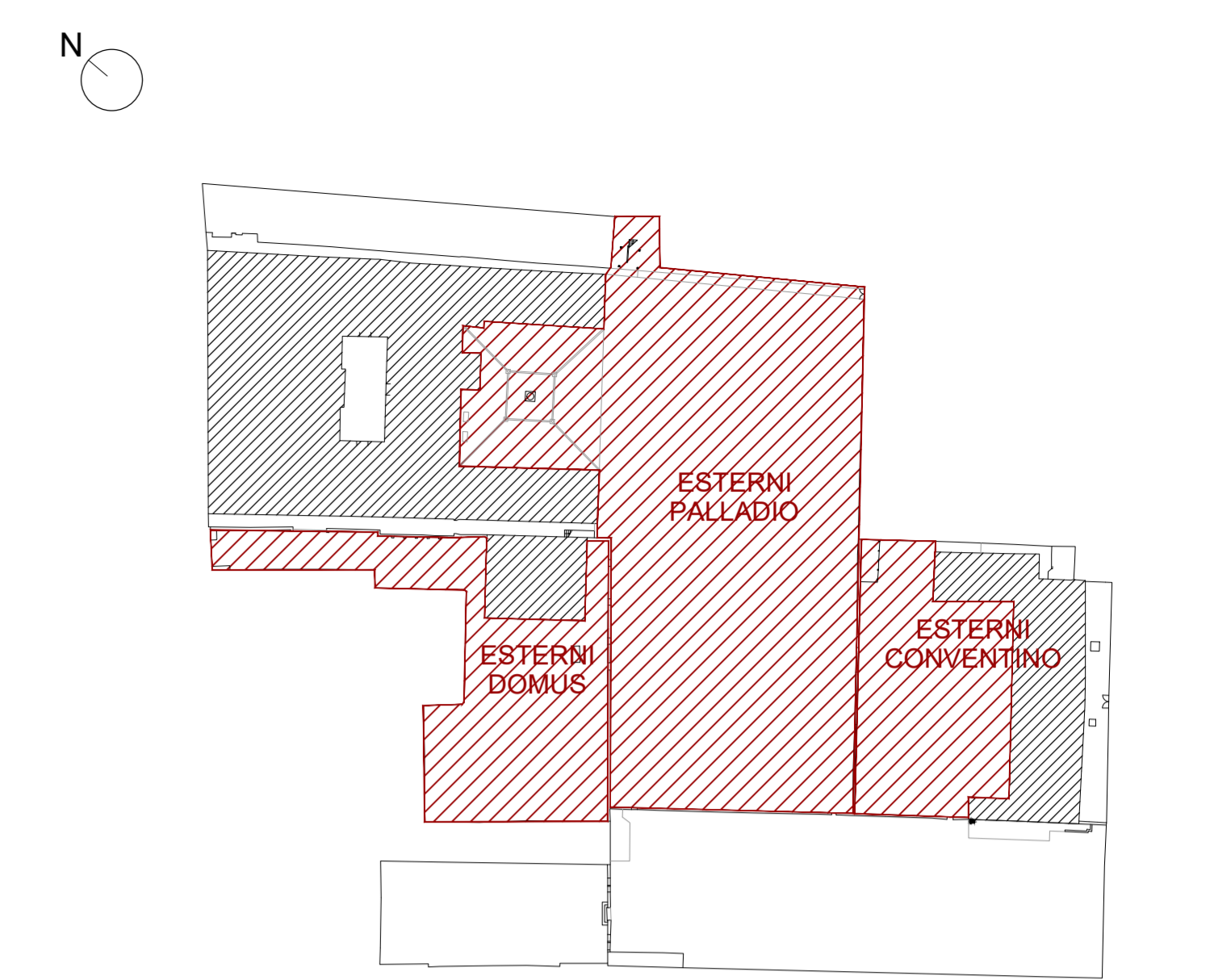

KEYPLAN

LEGENDA

- Ambiti soggetti al solo vincolo paesaggistico (art. 157 D.Lgs 42/2004 D.M. 01/08/19859)
- Siepi e macchie arbustive esistenti
- Siepi e macchie arbustive progetto
- Elementi arborei esistenti
- Elementi arborei di progetto

LES AIRELLES VENICE
 Fondamenta de Le Zitelle, Giudecca 32,33,34
 30133 Venezia, Italia

Committente:
 Project Giudecca Srl
 Dott.ssa Anne Laure Sibille Marie Ollagnon

Project Manager:
 PMB Consulting

Progetto architettonico e strutturale:
 Venice Plan Ingegneria s.r.l.
 Ing. Franco Forcellini
 Ing. Damiano De Michielis

Consulenti per progettazione architettonica e paesaggistica:
DENNISTON
 arch. Jean Michel Gathy
 arch. David Schoonbroodt

Progetto impianti:
AREATECNICA s.r.l.
 Ing. Gianluca Vigne

Progetto antincendio:
Sicurtecno s.r.l.
 Ing. Fabio Rocchesso
 arch. Chiara Zanin

Progetto impianti:
AREATECNICA s.r.l.
 Ing. Gianluca Vigne

Coordinatore della sicurezza:
Venice Plan Ingegneria s.r.l.
 geom. Mariano Barbero

RINNOVO DEL COMPLESSO ALBERGHIERO LES AIRELLES VENICE				GIARDINI - GIARDINO DI PALLADIO, DOMUS E CONVENTINO		TAVOLA 96	
Procedura di SUAP (DPR 160/2010 e L.R. 55/2012 art. 4)				PROGETTO - PIANTA GIARDINI PALLADIO, DOMUS E CONVENTINO			
ARCHITETTURA		APRILE 2023		1:200			
Document family	Phase	Building-Zone	Discipline	Floor	Document type	Sheet code	
G	BP	ALL	LND	L0	PLN	002	
Revision	Description					Date	
01	Aggiornamento progetto del verde					Dic. 2023	

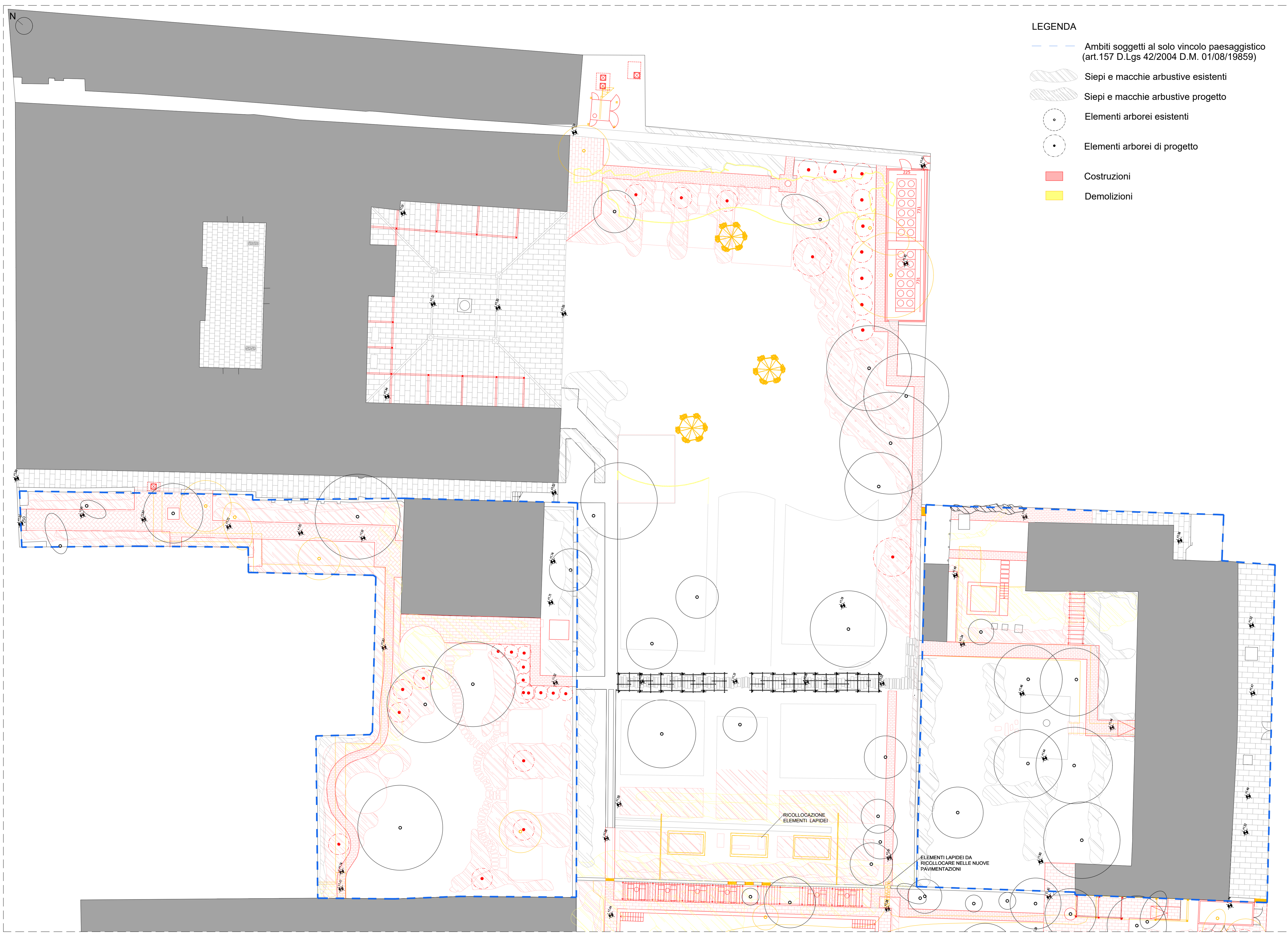

- LEGENDA**
- Ambiti soggetti al solo vincolo paesaggistico (art.157 D.Lgs 42/2004 D.M. 01/08/19859)
 - Siepi e macchie arbustive esistenti
 - Siepi e macchie arbustive progetto
 - Elementi arborei esistenti
 - Elementi arborei di progetto
 - Costruzioni
 - Demolizioni

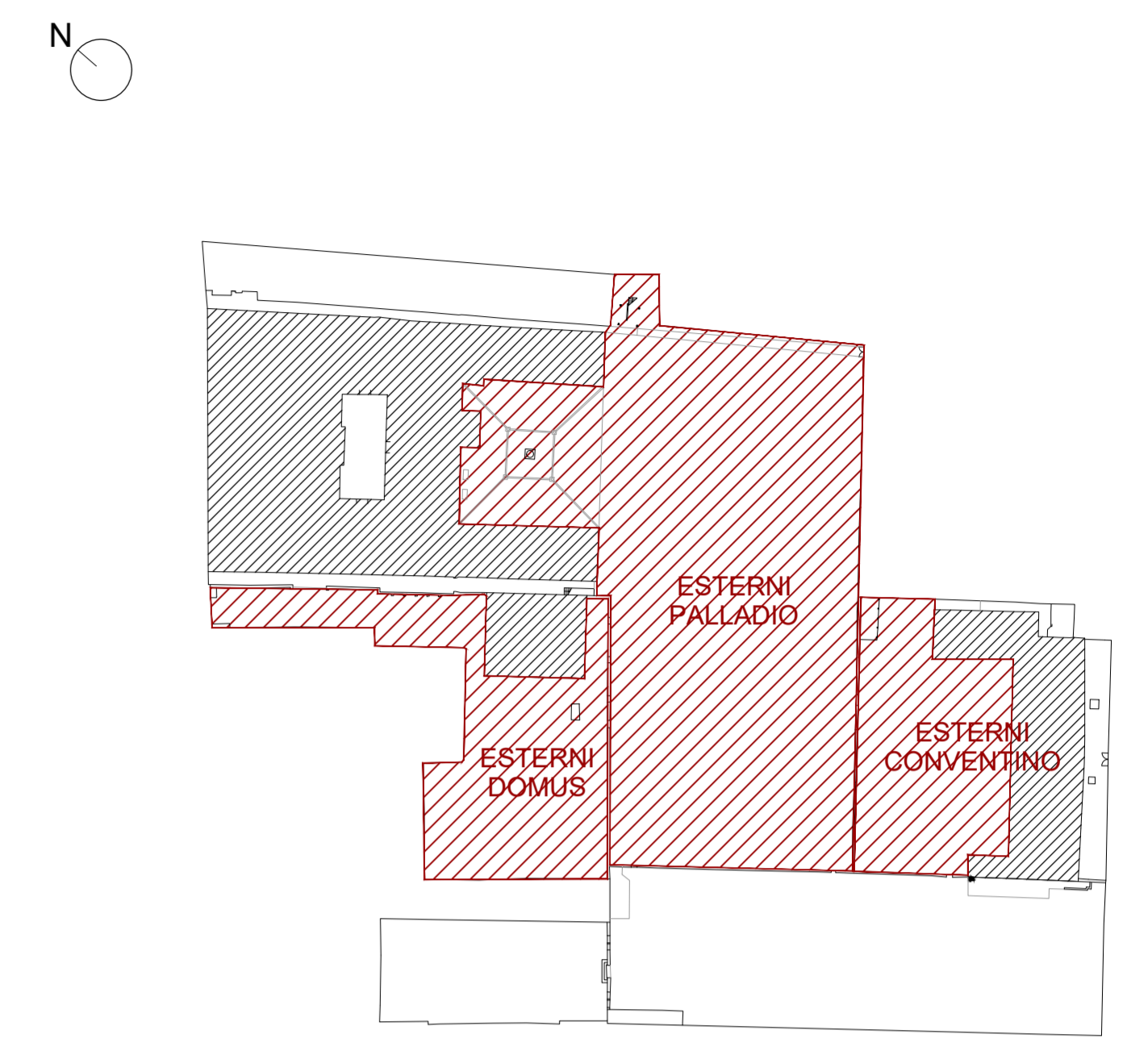

KEYPLAN

LES AIRELLES VENICE
 Fondamenta de Le Zitelle, Giudecca 32,33,34
 30133 Venezia, Italia

Committente:
 Project Giudecca Srl
 Dott.ssa Anne Laure Sibille Marie Ollagnon

Project Manager:
 PMB Consulting

Progetto architettonico e strutturale:
 Venice Plan Ingegneria s.r.l.
 Ing. Franco Forcellini
 Ing. Damiano De Michieli

Consulenti per progettazione architettonica e paesaggistica:
 DENNISTON
 arch. Jean Michel Gathy
 arch. David Schoonbroodt

Progetto impianti:
 AREATECNICA s.r.l.
 Ing. Gianluca Vigne



Progetto antincendio:
 Sicurtecno s.r.l.
 Ing. Fabio Rocchesso
 arch. Chiara Zanin

Coordinatore della sicurezza:
 Venice Plan Ingegneria s.r.l.
 geom. Mariano Barbero

RINNOVO DEL COMPLESSO ALBERGHIERO LES AIRELLES VENICE		GIARDINI - GIARDINO DI PALLADIO, DOMUS E CONVENTINO	TAVOLA 97
Procedura di SUAP (DPR 160/2010 e L.R. 55/2012 art. 4)		COMPARATIVA - PIANTA GIARDINI PALLADIO, DOMUS E CONVENTINO	
ARCHITETTURA	APRILE 2023	1:200	
Document family: G	Phase: BP	Building-Zone: ALL	Discipline: LND
Floor: L0	Document type: PLN	Sheet code: 003	
Revision: 01	Description: Aggiornamento progetto del verde		Date: Dic. 2023

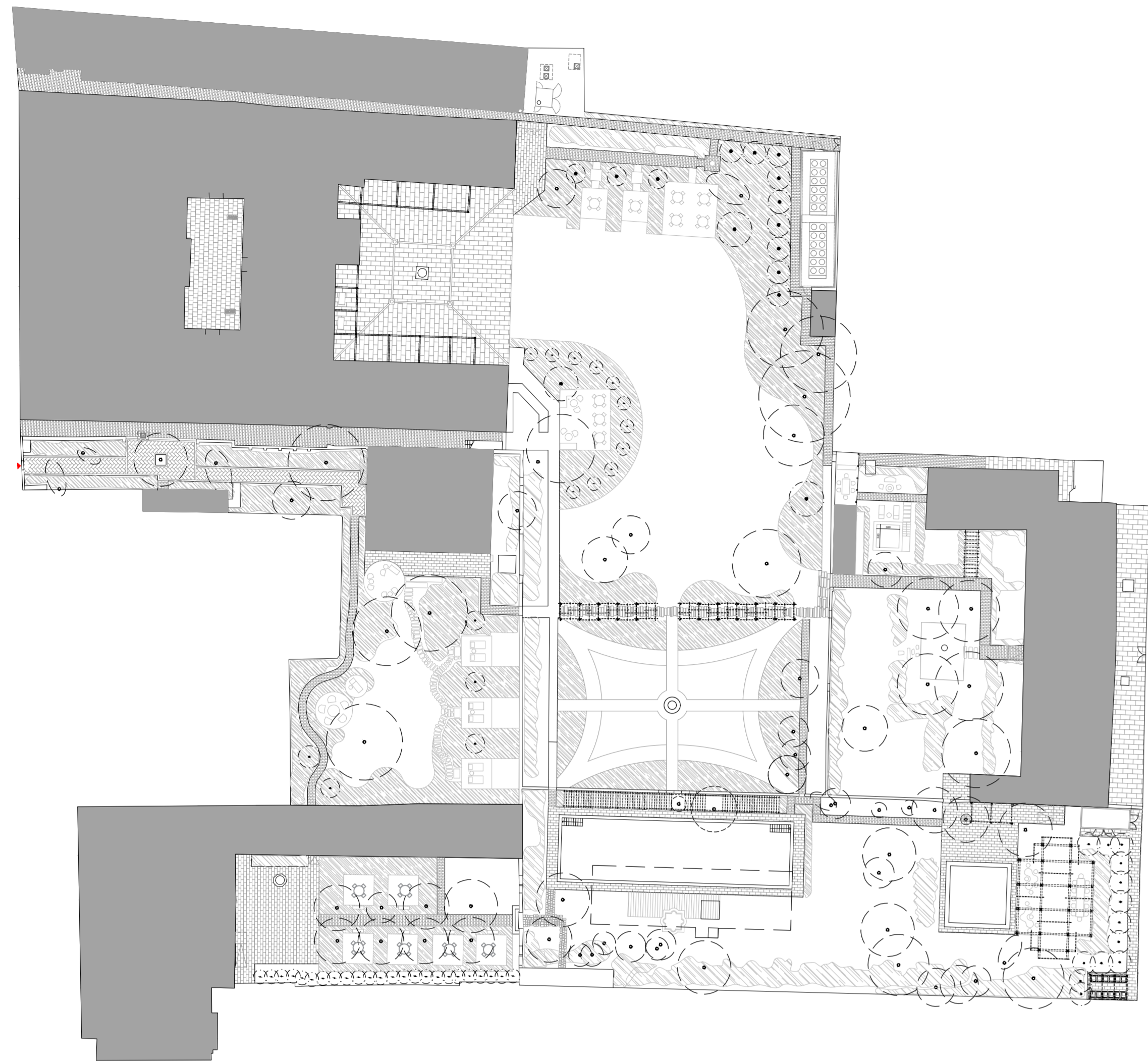
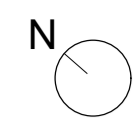
PIANTA ESTERNI PALLADIO - CONVENTINO - DOMUS_COMPARATIVA_scala 1:200



 ACCESSO
 PERCORSO ACCESSIBILE
 SPAZIO DI MANOVRA

PLANIMETRIA ESTERNI - PROGETTO_scala 1:500

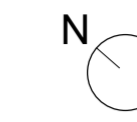

KEYPLAN

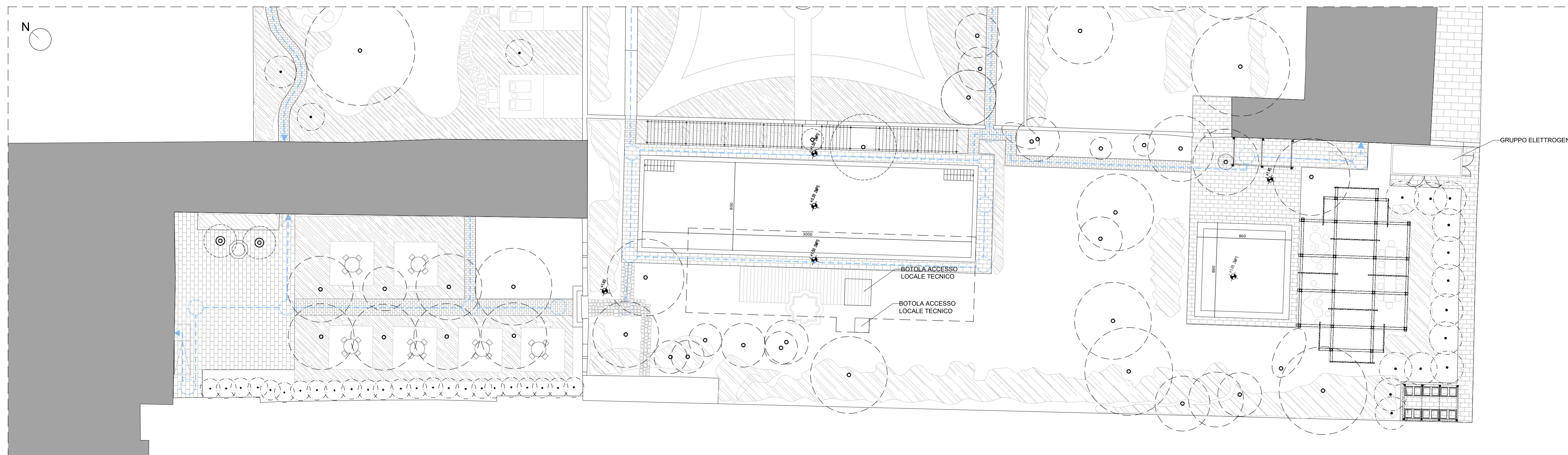
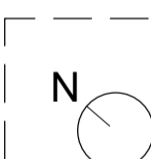

PIANTA ESTERNI VILLA F - PROGETTO_scala 1:200

LES AIRELLES VENICE
 Fondamenta de Le Zitelle, Giudecca 32,33,34
 30133 Venezia, Italia



Committente:
 Project Giudecca Srl
 Dott.ssa Anne Laure Sibille Marie Ollagnon

Project Manager:
 PMB Consulting

Progetto architettonico e strutturale:
 Venice Plan Ingegneria s.r.l.
 Ing. Franco Forcellini
 Ing. Damiano De Michielis

Consulenti per progettazione architettonica e paesaggistica:
 DENNISTON

arch. Jean Michel Gathy
 arch. David Schoonbroodt

Progetto antincendio:
 Scurtecno s.r.l.
 Ing. Fabio Rocchesso
 arch. Chiara Zanin

Progetto impianti:
 AREATECNICA s.r.l.
 Ing. Gianluca Vigne

Coordinatore della sicurezza:
 Venice Plan Ingegneria s.r.l.
 geom. Mariano Barbero

RINNOVO DEL COMPLESSO ALBERGHIERO LES AIRELLES VENICE
 Procedura di SUAP (DPR 160/2010 e L.R. 55/2012 art. 4)

SCHEMA ACCESSIBILITÀ - PLANIMETRIA GENERALE E PIANTA GIARDINI DI VILLA F

GIARDINI - GIARDINO DI VILLA F

TAVOLA 98

ARCHITETTURA		APRILE 2023		1:500 - 1:200		
Document family	Phase	Building-Zone	Discipline	Floor	Document type	Sheet code
G	BP	VEF	LND	L0	PLN	004
Revision	Description					Date

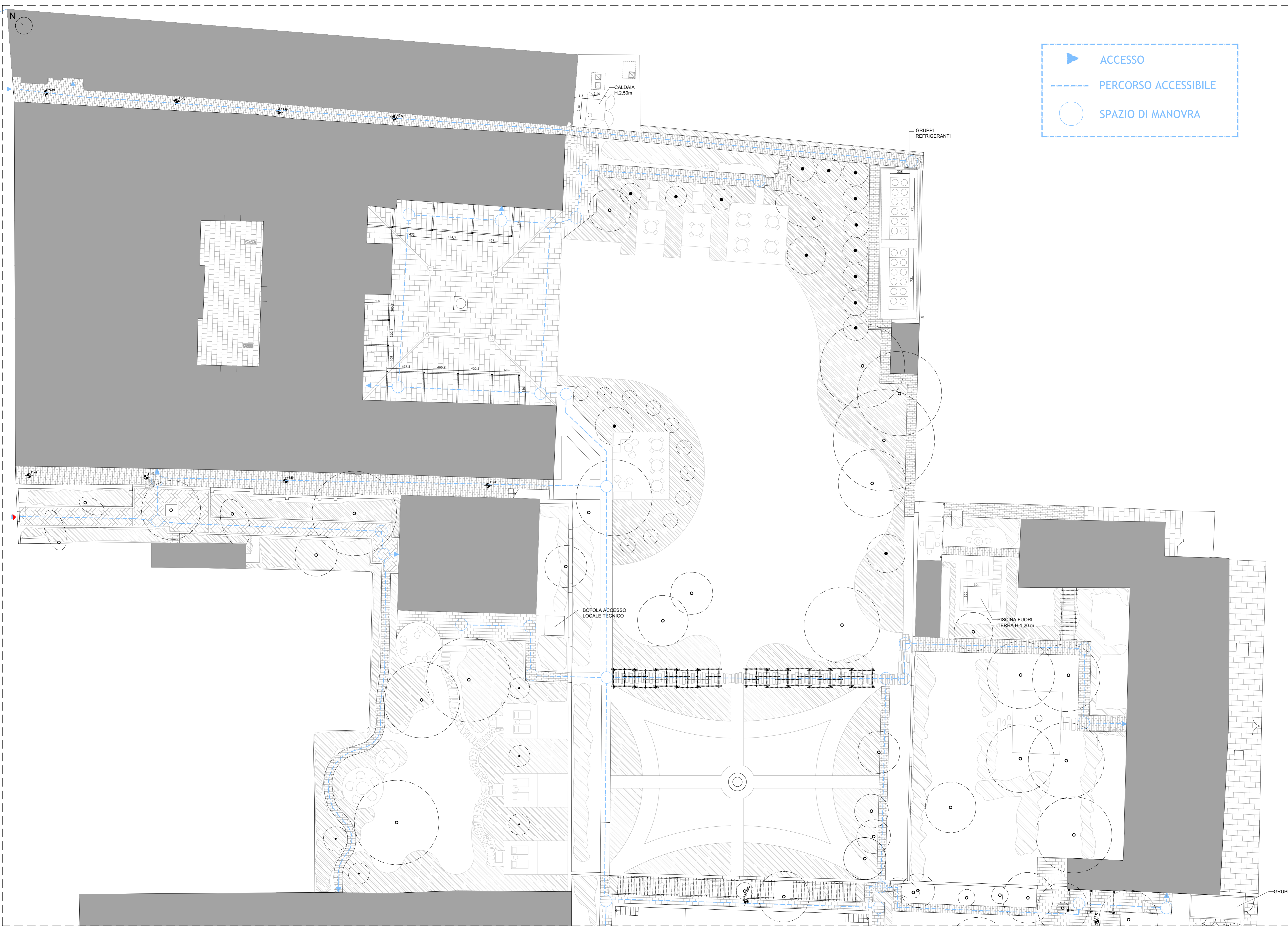

▶ ACCESSO
--- PERCORSO ACCESSIBILE
○ SPAZIO DI MANOVRA

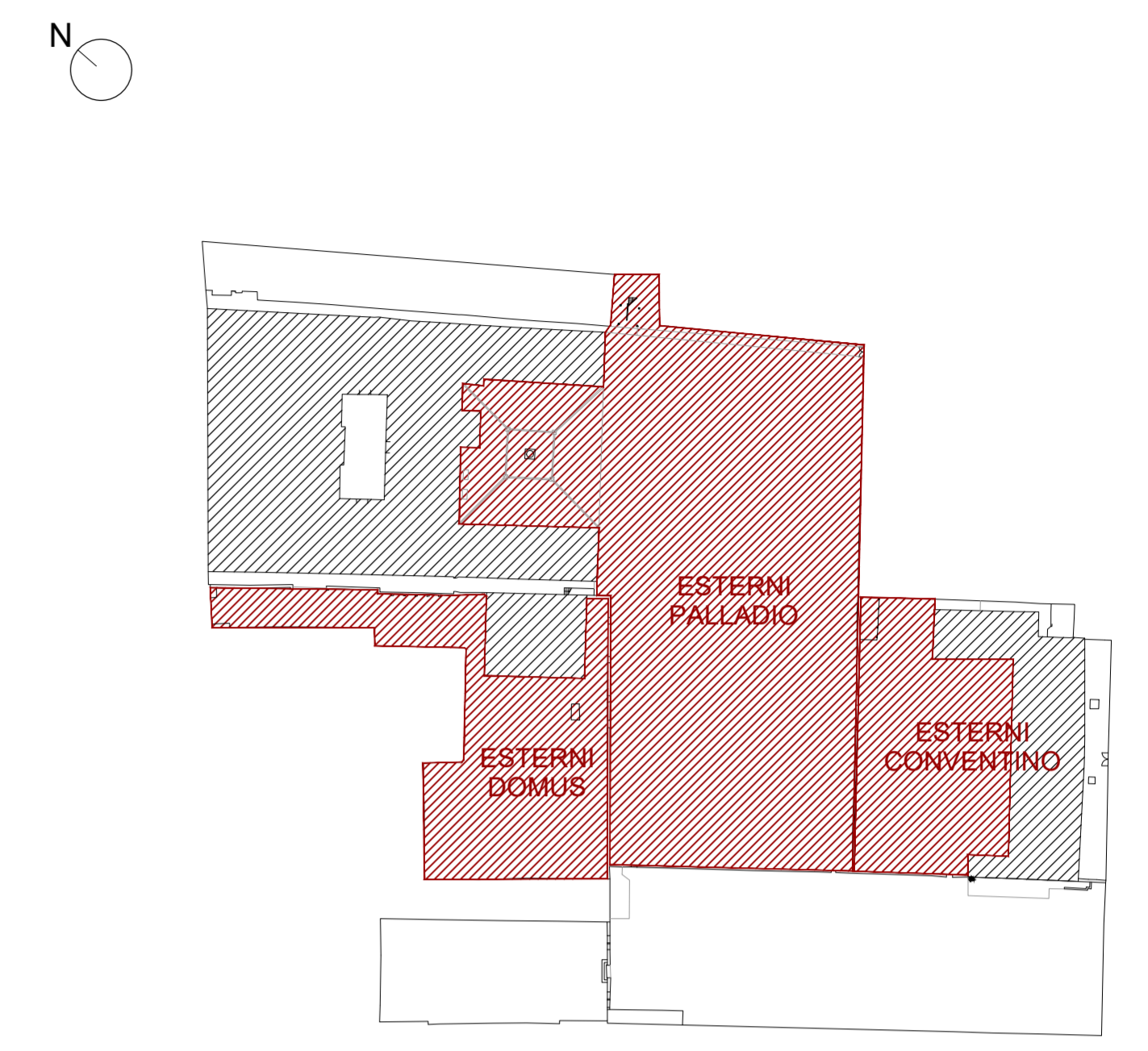

KEYPLAN

LES AIRELLES VENICE
 Fondamenta de Le Zitelle, Giudecca 32,33,34
 30133 Venezia, Italia

Committente:
 Project Giudecca Srl
 Dott.ssa Anne Laure Sibille Marie Ollagnon

Project Manager:
 PMB Consulting

Progetto architettonico e strutturale:
 Venice Plan Ingegneria s.r.l.
 Ing. Franco Forcellini
 Ing. Damiano De Michielis

Consulenti per progettazione architettonica e paesaggistica:
DENNISTON
 arch. Jean Michel Gathy
 arch. David Schoonbroodt

Progetto impianti:
 AREATECNICA s.r.l.
 Ing. Gianluca Vigne

Progetto antincendio:
 Sicurtecno s.r.l.
 Ing. Fabio Rocchesso
 arch. Chiara Zanin

Coordinatore della sicurezza:
 Venice Plan Ingegneria s.r.l.
 geom. Mariano Barbero

RINNOVO DEL COMPLESSO ALBERGHIERO LES AIRELLES VENICE				GIARDINI - GIARDINO DI PALLADIO, DOMUS E CONVENTINO		TAVOLA 99	
Procedura di SUAP (DPR 160/2010 e L.R. 55/2012 art. 4)				SCHEMA ACCESSIBILITÀ - PIANTA GIARDINI PALLADIO, DOMUS E CONVENTINO			
ARCHITETTURA		APRILE 2023		1:200			
Document family	Phase	Building Zone	Discipline	Floor	Document type	Sheet code	
G	BP	ALL	LND	L0	PLN	004	
Revision	Description					Date	

PIANTA ESTERNI PALLADIO - CONVENTINO - DOMUS_PROGETTO_scala 1:200



SEZIONE AA - STATO DI FATTO_ scala 1:200



SEZIONE BB - STATO DI FATTO_ scala 1:200

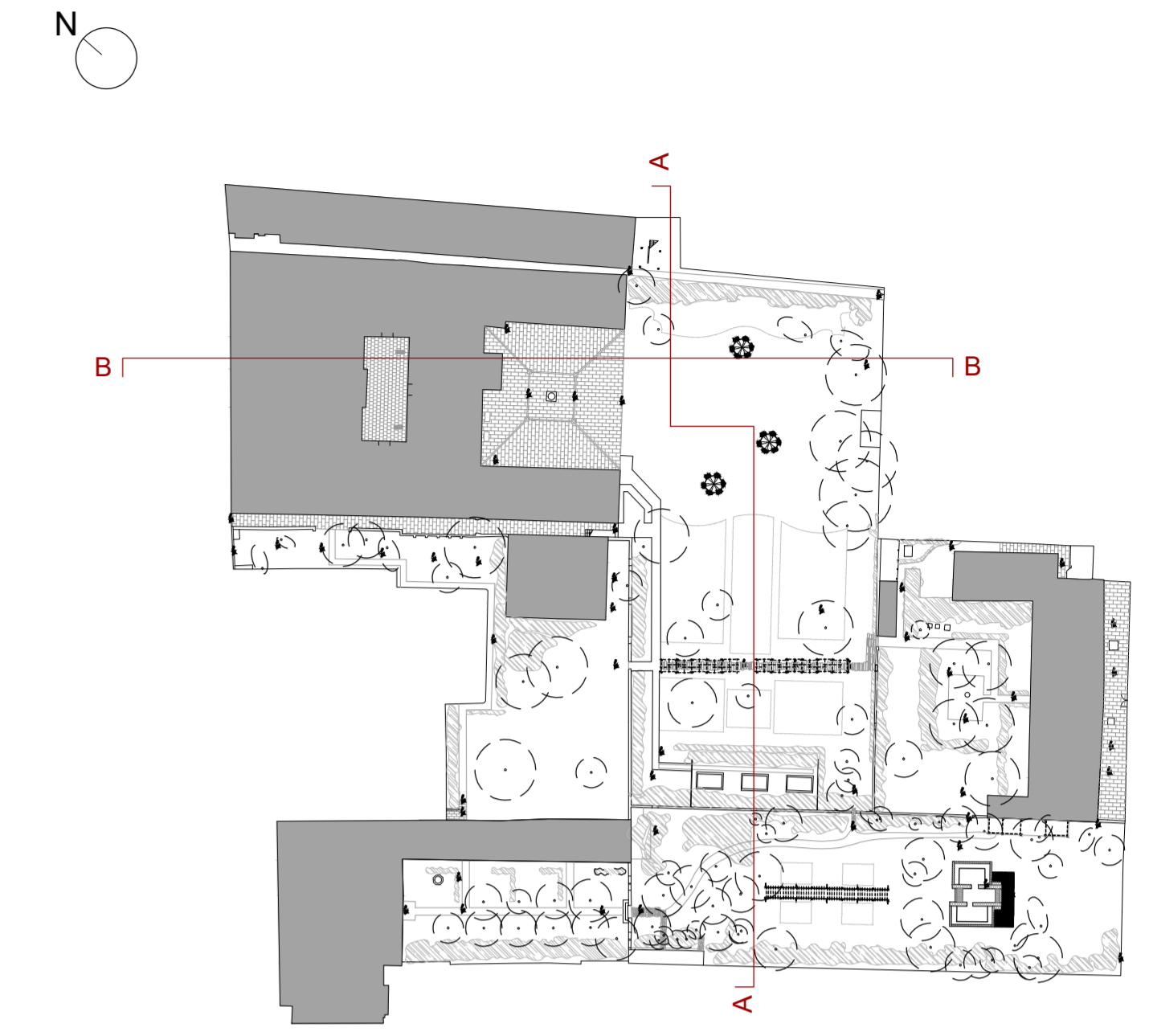

KEYPLAN

LES AIRELLES VENICE
 Fondamenta de Le Zitelle, Giudecca 32,33,34
 30133 Venezia, Italia



Committente:
 Project Giudecca Srl
 Dott.ssa Anne Laure Sibille Marie Ollagnon

Project Manager:
 PMB Consulting

Progetto architettonico e strutturale:
 Venice Plan Ingegneria s.r.l.
 Ing. Franco Forcellini
 Ing. Damiano De Michielis

Consulenti per progettazione architettonica e paesaggistica:
 DENNISTON
 arch. Jean Michel Gathy
 arch. David Schoonbroodt

Progetto antincendio:
 Sicurtecno s.r.l.
 Ing. Fabio Rocchesso
 arch. Chiara Zanin

Progetto impianti:
 AREATECNICA s.r.l.
 Ing. Gianluca Vigne

Coordinatore della sicurezza:
 Venice Plan Ingegneria s.r.l.
 geom. Mariano Barbero

RINNOVO DEL COMPLESSO ALBERGHIERO LES AIRELLES VENICE
 Procedura di SUAP (DPR 160/2010 e L.R. 55/2012 art. 4)
 STATO DI FATTO - SEZIONI GIARDINO PALLADIO

GIARDINI - GIARDINO DI PALLADIO
 TAVOLA
 100

ARCHITETTURA		APRILE 2023		1:200		
Document family	Phase	Building Zone	Discipline	Floor	Document type	Sheet code
G	BP	PAL	LND	NL	SEC	001
Revision	Description					Date



SEZIONE AA - PROGETTO_scala 1:200



SEZIONE BB - PROGETTO_scala 1:200

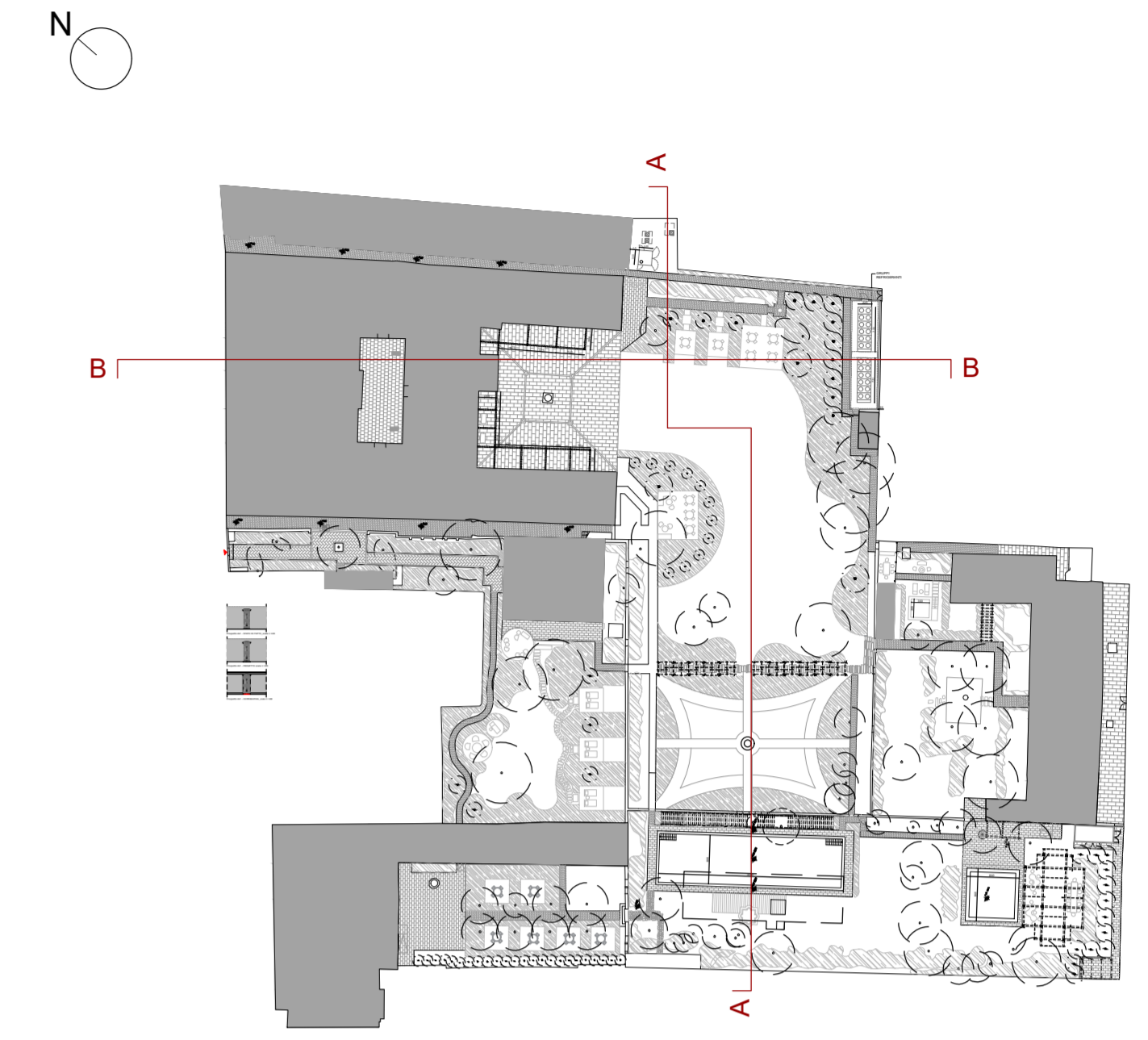

KEYPLAN

LES AIRELLES VENICE
 Fondamenta de Le Zitelle, Giudecca 32,33,34
 30133 Venezia, Italia



Committente:
 Project Giudecca Srl
 Dott.ssa Anne Laure Sibille Marie Ollagnon

Project Manager:
 PMB Consulting

Progetto architettonico e strutturale:
 Venice Plan Ingegneria s.r.l.
 Ing. Franco Forcellini
 Ing. Damiano De Michielis

Consulenti per progettazione architettonica e paesaggistica:
DENNISTON
 arch. Jean Michel Gathy
 arch. David Schoonbroodt

Progetto antincendio:
 Sicurtecno s.r.l.
 Ing. Fabio Rocchesso
 arch. Chiara Zanin

Progetto impianti:
 AREATECNICA s.r.l.
 Ing. Gianluca Vigne

Coordinatore della sicurezza:
 Venice Plan Ingegneria s.r.l.
 geom. Mariano Barbero

RINNOVO DEL COMPLESSO ALBERGHIERO LES AIRELLES VENICE
 Procedura di SUAP (DPR 160/2010 e L.R. 55/2012 art. 4)

GIARDINI - GIARDINO DI PALLADIO

TAVOLA 101

PROGETTO - SEZIONI GIARDINO PALLADIO

ARCHITETTURA **APRILE 2023** **1:200**

Document family	Phase	Building Zone	Discipline	Floor	Document type	Sheet code
G	BP	PAL	LND	NL	SEC	002
Revision	Description					Date



SEZIONE AA - COMPARATIVA_scala 1:200



SEZIONE BB - COMPARATIVA_scala 1:200

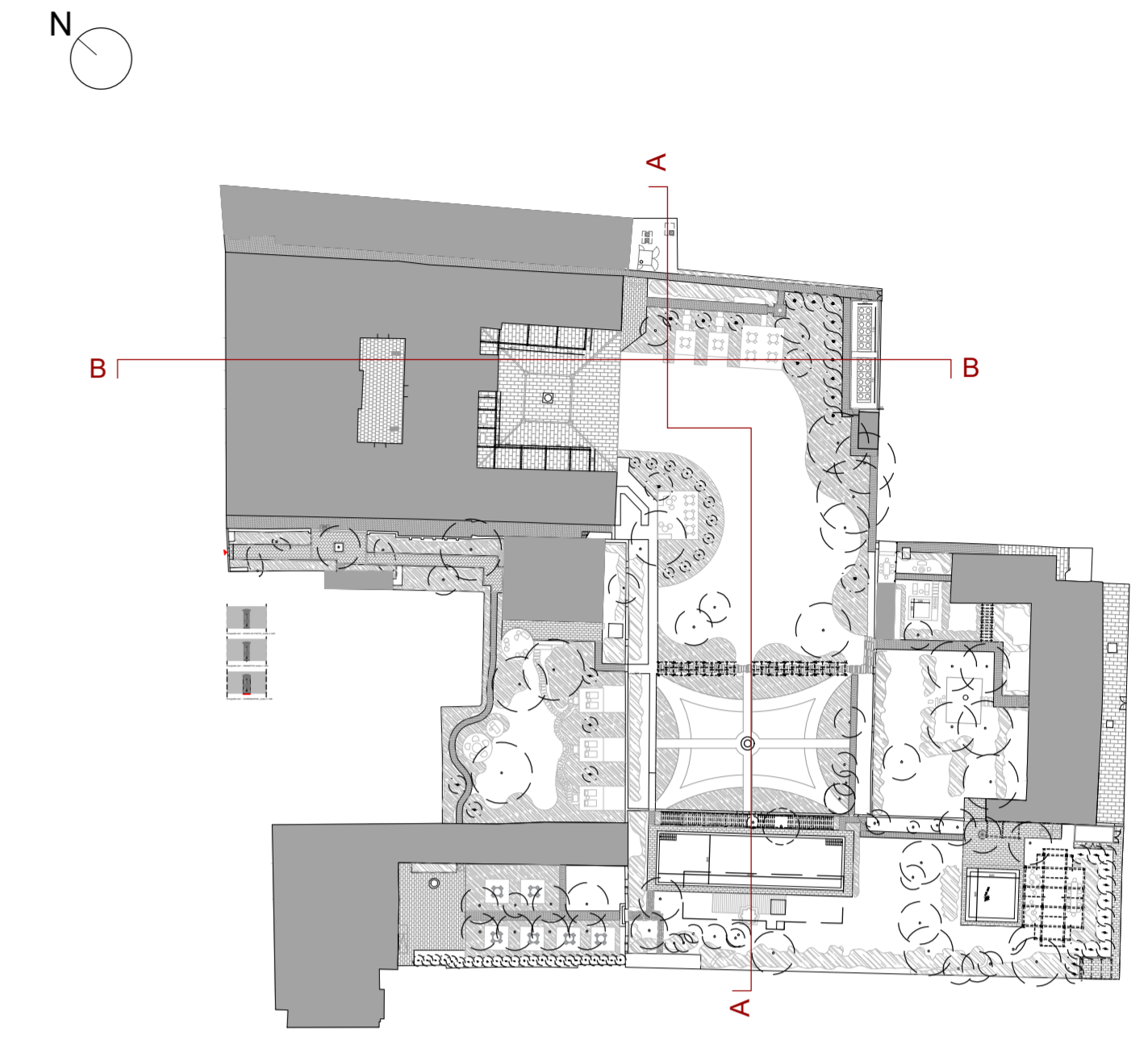

KEYPLAN

LES AIRELLES VENICE
 Fondamenta de Le Zitelle, Giudecca 32,33,34
 30133 Venezia, Italia



Committente:
 Project Giudecca Srl
 Dott.ssa Anne Laure Sibille Marie Ollagnon

Project Manager:
 PMB Consulting

Progetto architettonico e strutturale:
 Venice Plan Ingegneria s.r.l.
 Ing. Franco Forcellini
 Ing. Damiano De Michielis

Consulenti per progettazione architettonica e paesaggistica:
 DENNISTON

arch. Jean Michel Gathy
 arch. David Schoonbroodt

Progetto antincendio:
 Sicurtecno s.r.l.
 Ing. Fabio Rocchesso
 arch. Chiara Zanin

Progetto impianti:
 AREATECNICA s.r.l.
 Ing. Gianluca Vigne

Coordinatore della sicurezza:
 Venice Plan Ingegneria s.r.l.
 geom. Mariano Barbero

RINNOVO DEL COMPLESSO ALBERGHIERO LES AIRELLES VENICE
 Procedura di SUAP (DPR 160/2010 e L.R. 55/2012 art. 4)
 COMPARATIVA - SEZIONI GIARDINO PALLADIO

GIARDINI - GIARDINO DI PALLADIO TAVOLA
 102

ARCHITETTURA		APRILE 2023		1:200		
Document family	Phase	Building Zone	Discipline	Floor	Document type	Sheet code
G	BP	PAL	LND	NL	SEC	003
Revision	Description					Date

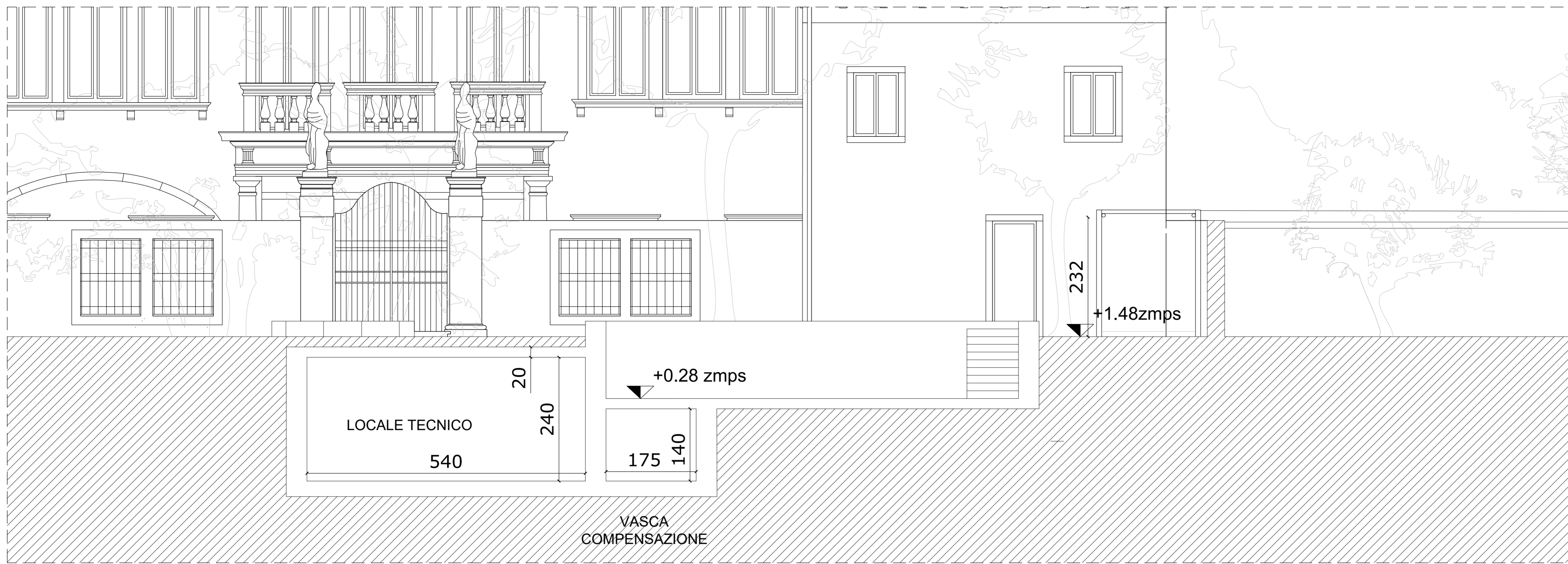

DETTAGLIO DELLA VASCA - SEZIONE BB' PROGETTO scala 1:50

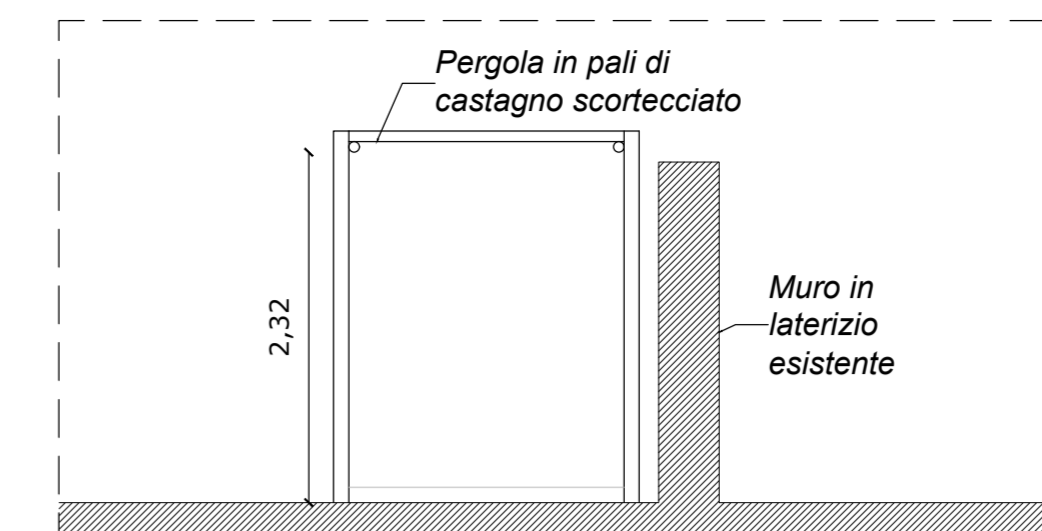

SEZIONE CC' PROGETTO scala 1:50

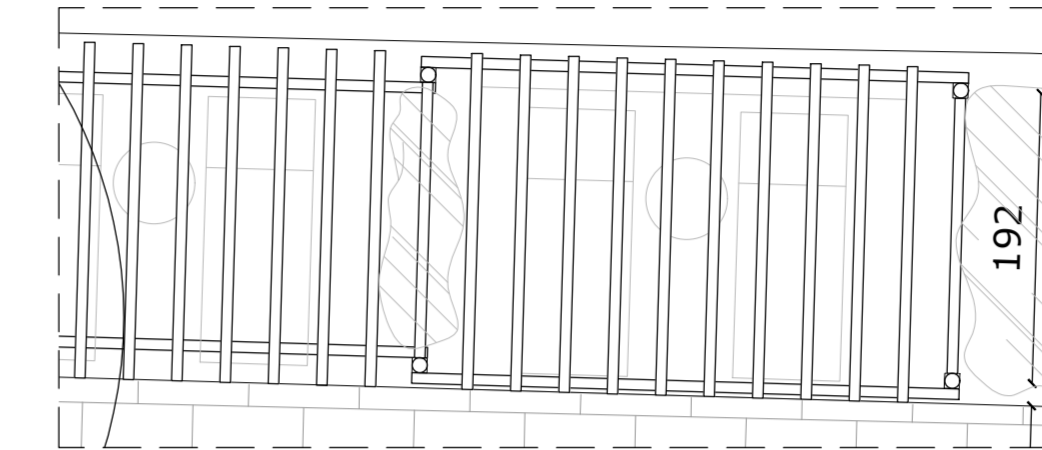

DETTAGLIO PERGOLA PIANTA scala 1:50

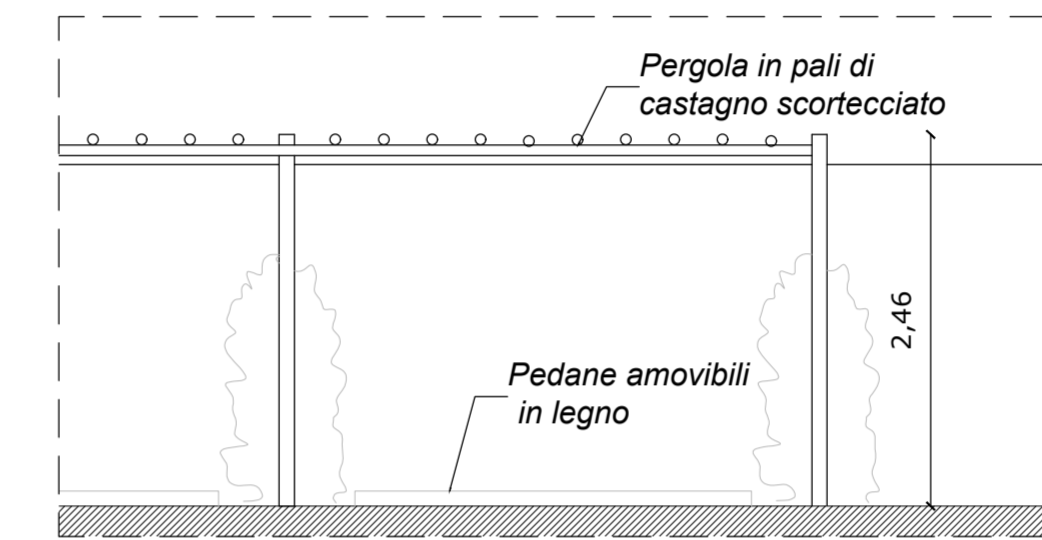

DETTAGLIO PERGOLA PROSPETTO scala 1:50

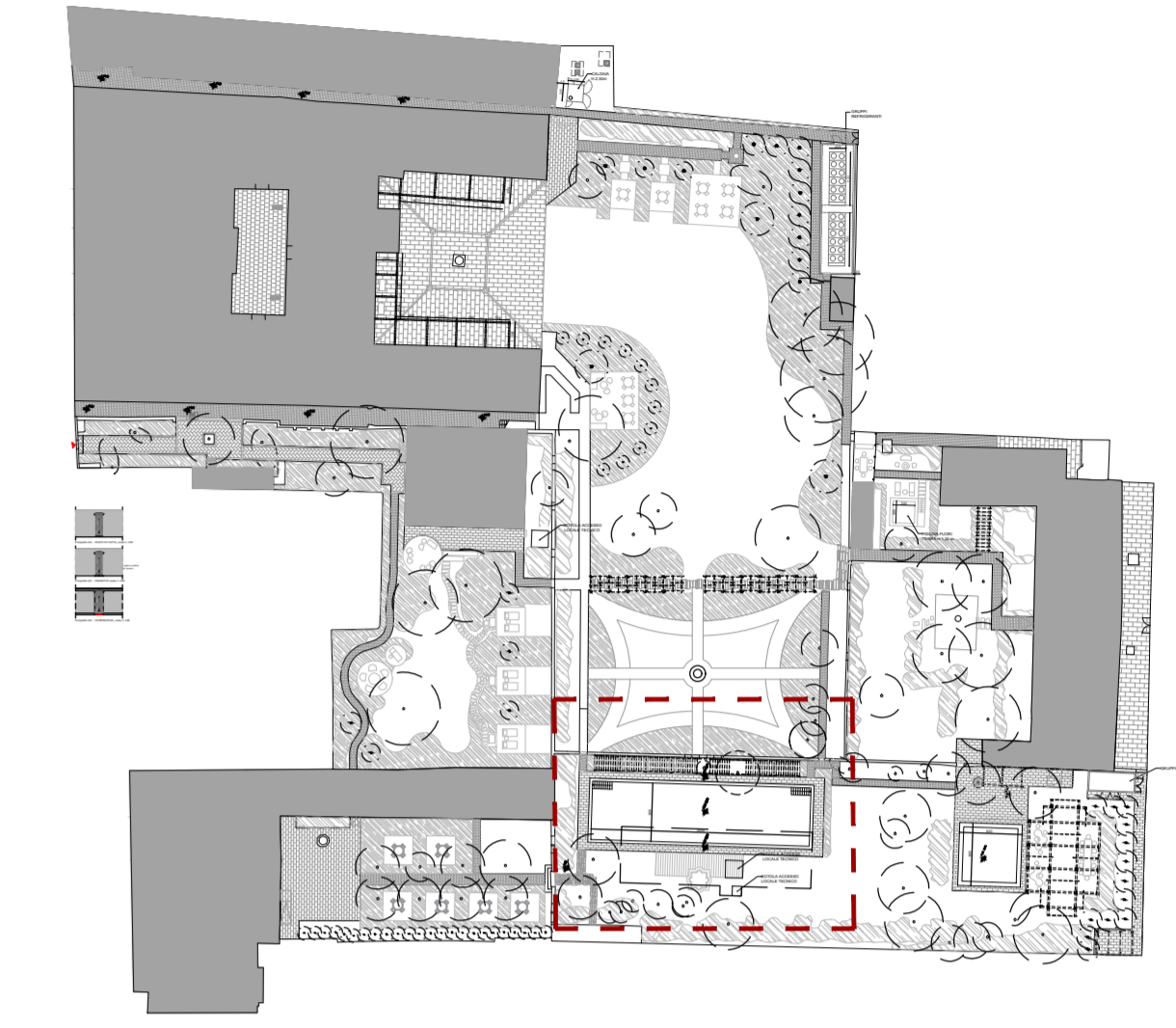
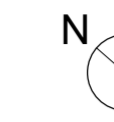

KEYPLAN

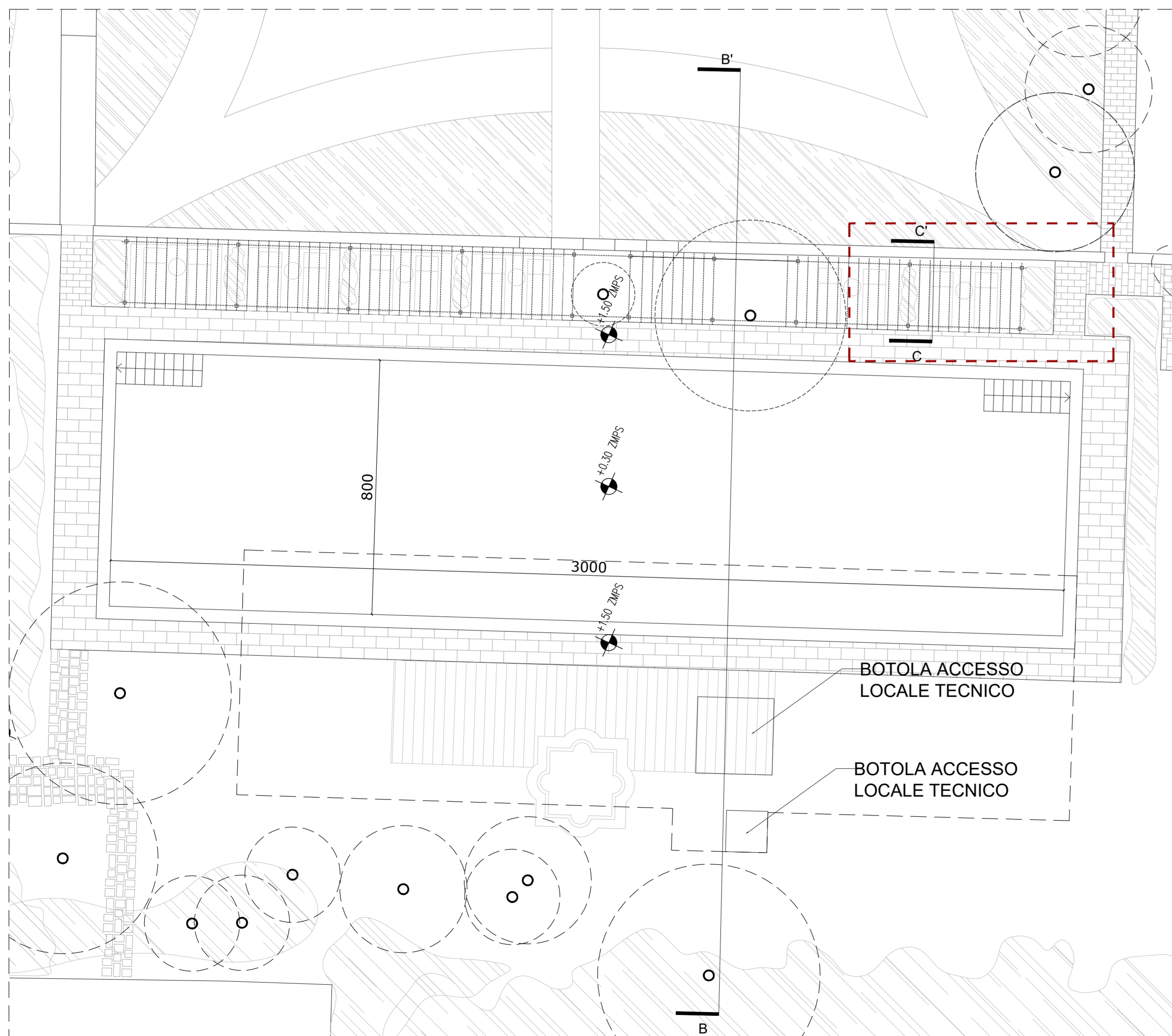

DETTAGLIO DELLA VASCA PROGETTO scala 1:100

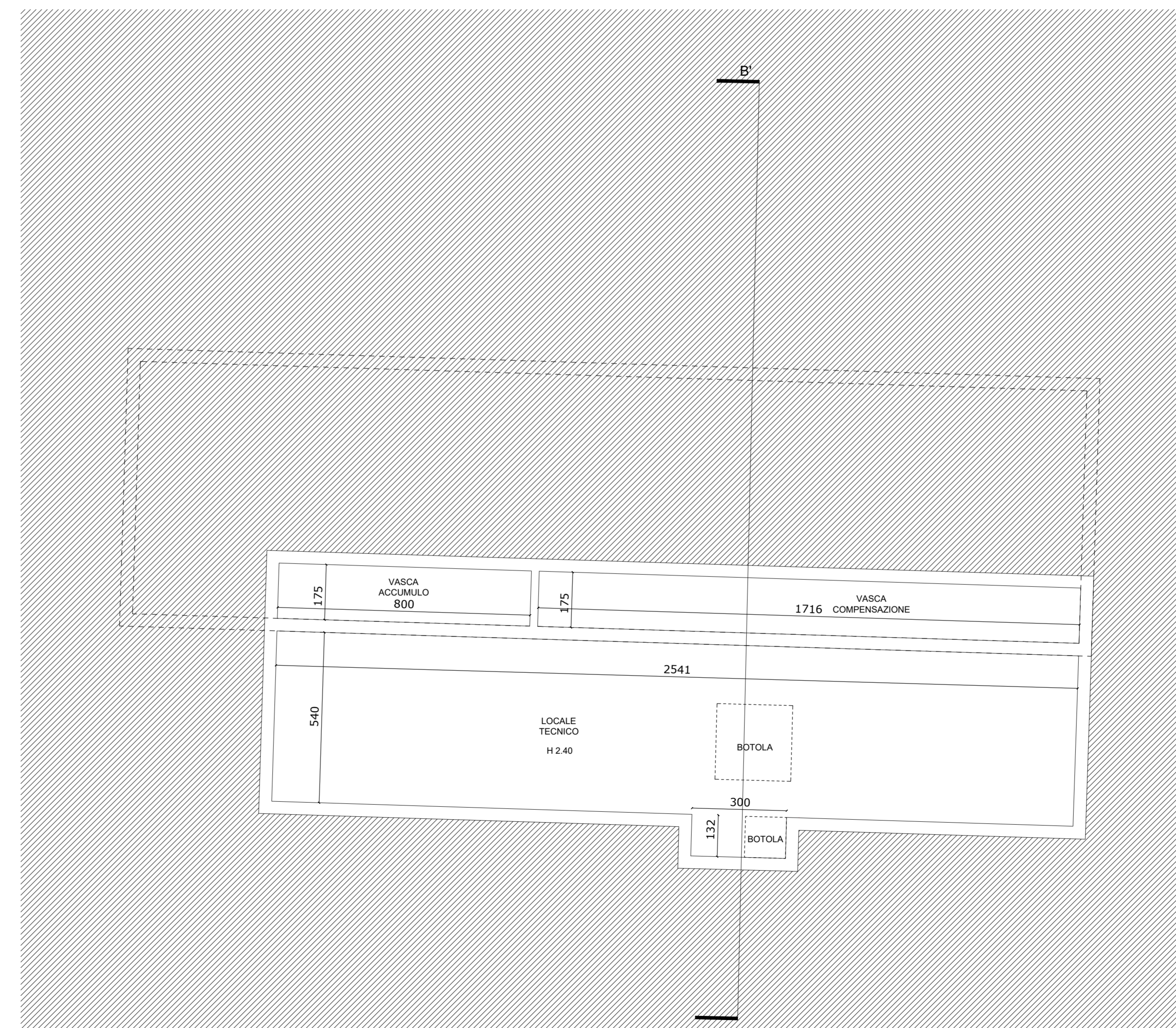

DETTAGLIO DEI LOCALI TECNICI INTERRATI PROGETTO scala 1:100

LES AIRELLES VENICE
 Fondamenta de Le Zitelle, Giudecca 32,33,34
 30133 Venezia, Italia



Committente:
 Project Giudecca Srl
 Dott.ssa Anne Laure Sibille Marie Ollagnon

Project Manager:
 PMB Consulting

Progetto architettonico e strutturale:
 Venice Plan Ingegneria s.r.l.
 Ing. Franco Forcellini
 Ing. Damiano De Michielis

Consulenti per progettazione architettonica e paesaggistica:
 DENNISTON
 arch. Jean Michel Gathy
 arch. David Schoonbroodt

Progetto antincendio:
 Sicurtecno s.r.l.
 Ing. Fabio Rocchesso
 arch. Chiara Zanin

Progetto impianti:
 AREATECNICA s.r.l.
 Ing. Gianluca Vigne

Coordinatore della sicurezza:
 Venice Plan Ingegneria s.r.l.
 geom. Mariano Barbero

RINNOVO DEL COMPLESSO ALBERGHIERO LES AIRELLES VENICE
 Procedura di SUAP (DPR 160/2010 e L.R. 55/2012 art. 4)
 DETTAGLIO VASCA VILLA F PROGETTO - PIANTE E SEZIONE

GIARDINI - VASCA VILLA F
TAVOLA 103

ARCHITETTURA		APRILE 2023		1:200 - 1:100 - 1:50		
Document family	Phase	Building Zone	Discipline	Floor	Document type	Sheet code
G	BP	PAL	LND	NL	MTY	002
Revision	Description					Date

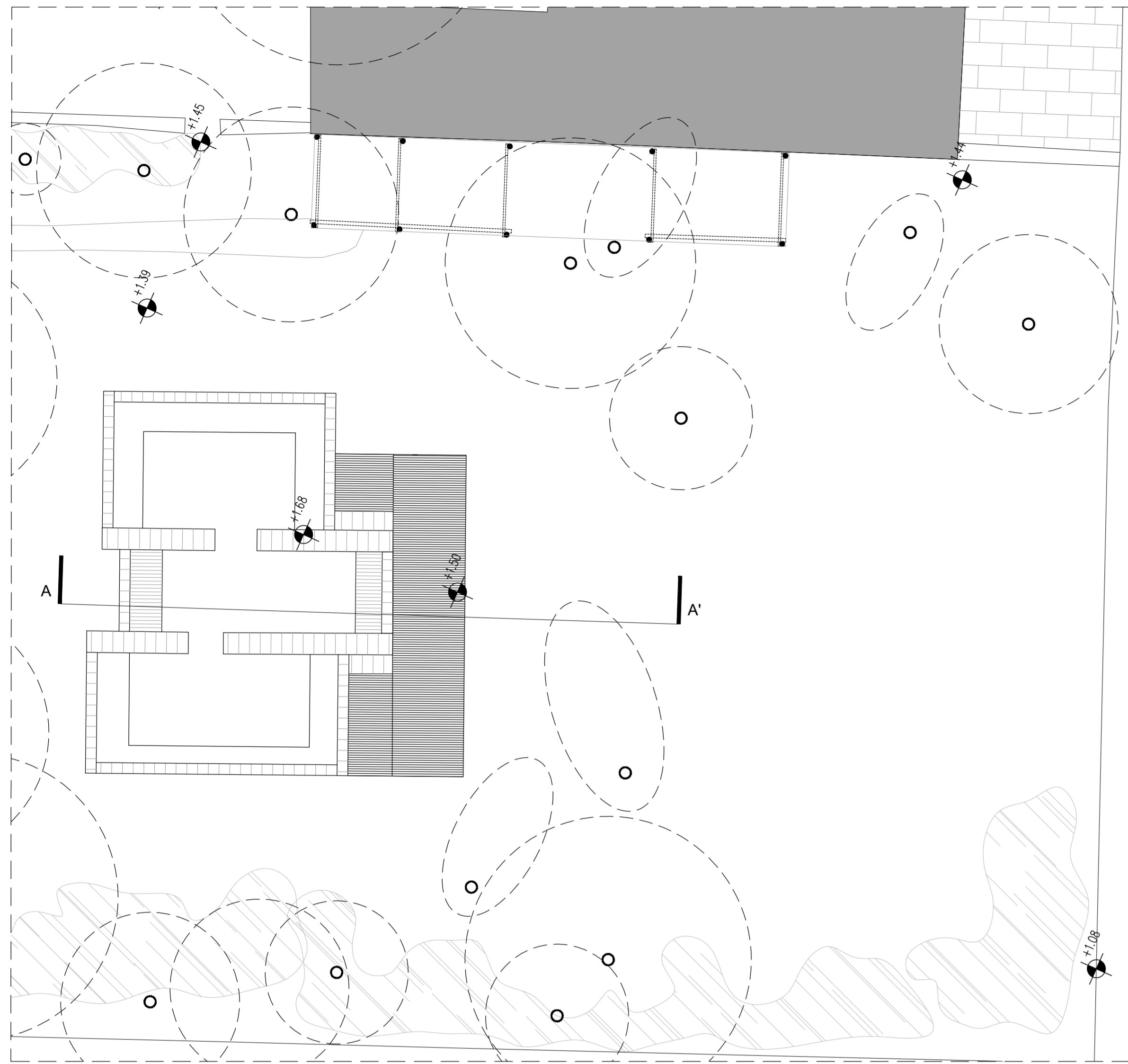

DETTAGLIO DELLA VASCA SUD_STATO DI FATTO_scala 1:100

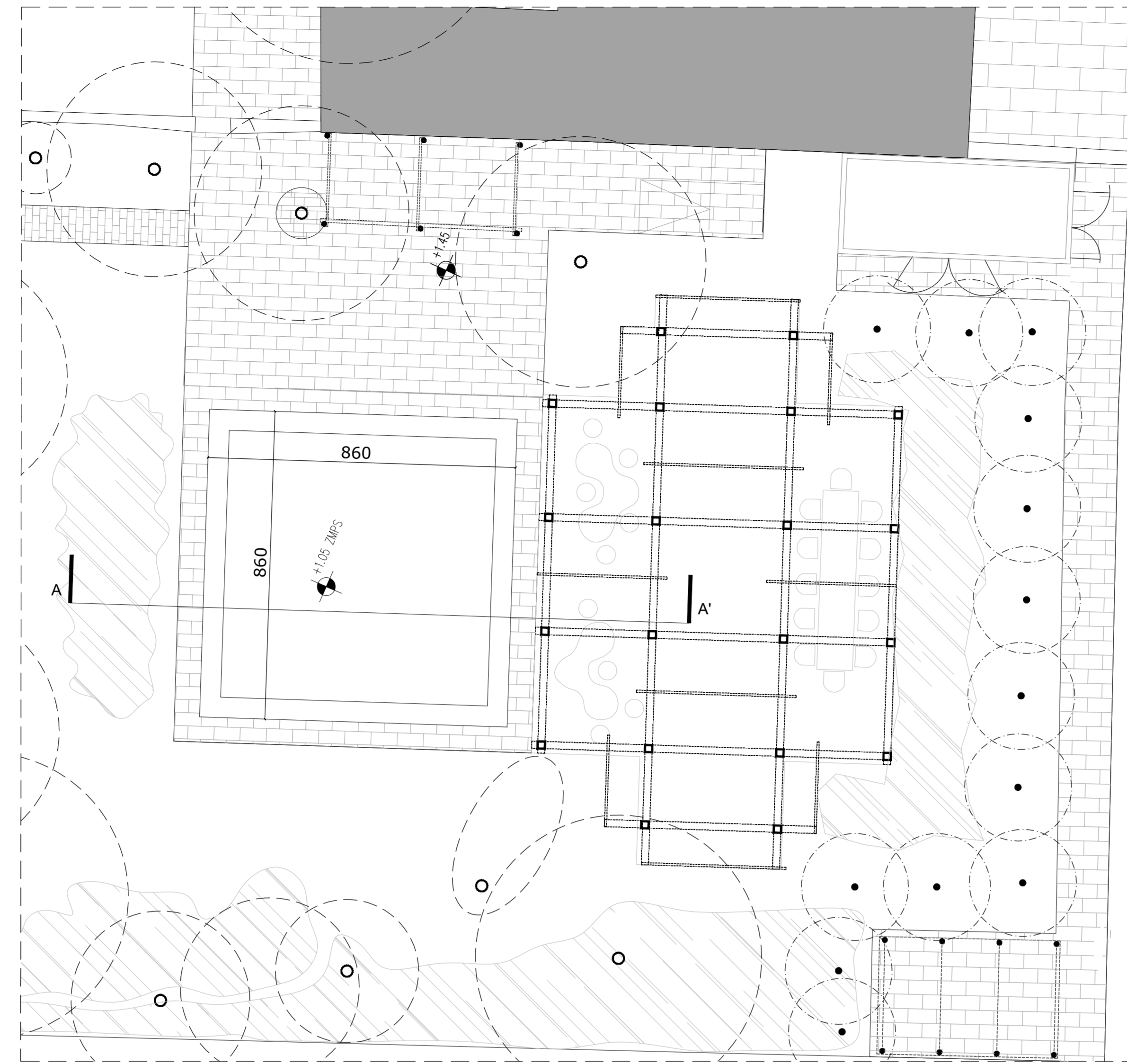

DETTAGLIO DELLA VASCA SUD_PROGETTO_scala 1:100

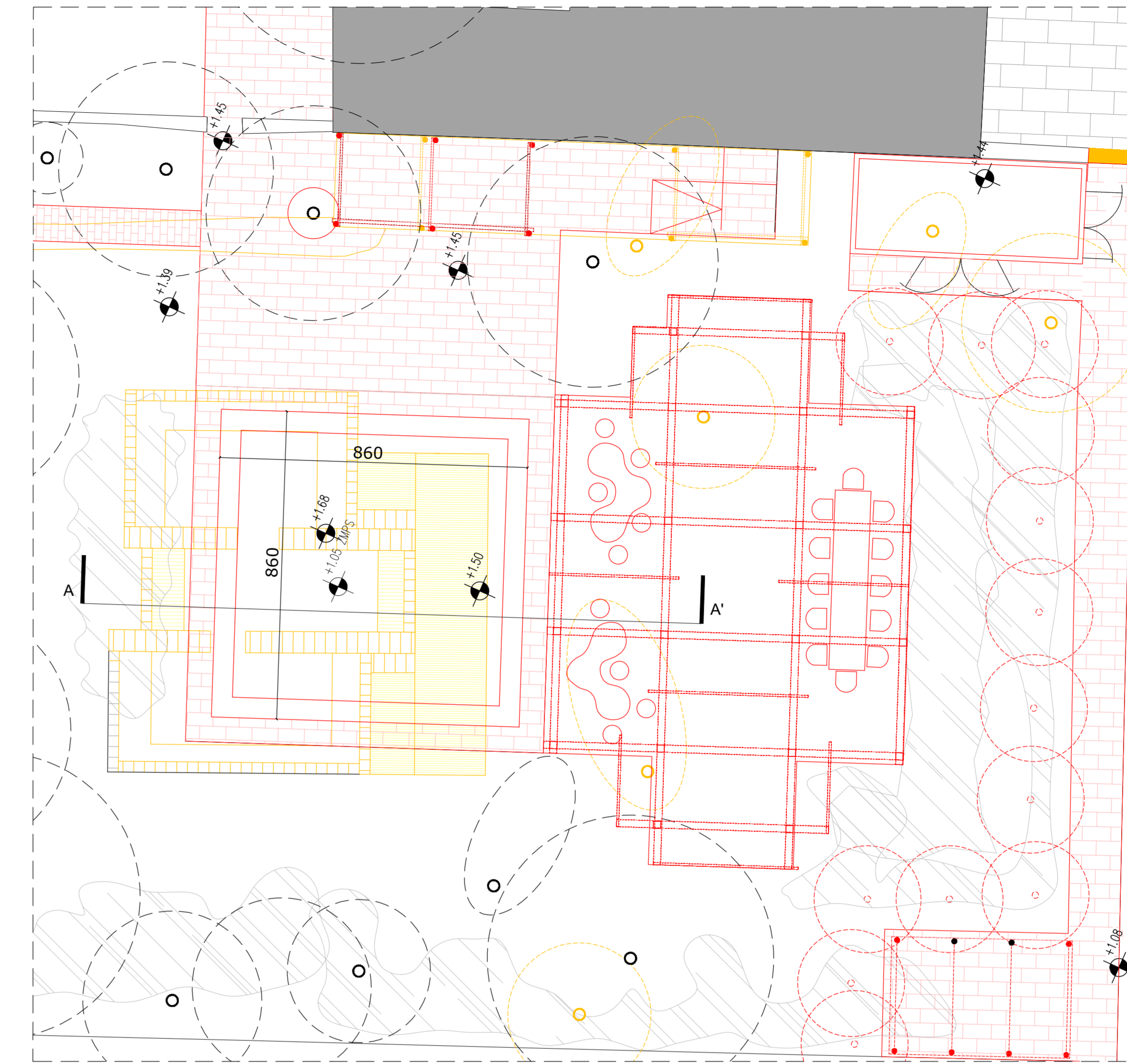

DETTAGLIO DELLA VASCA SUD_COMPARATIVA_scala 1:100

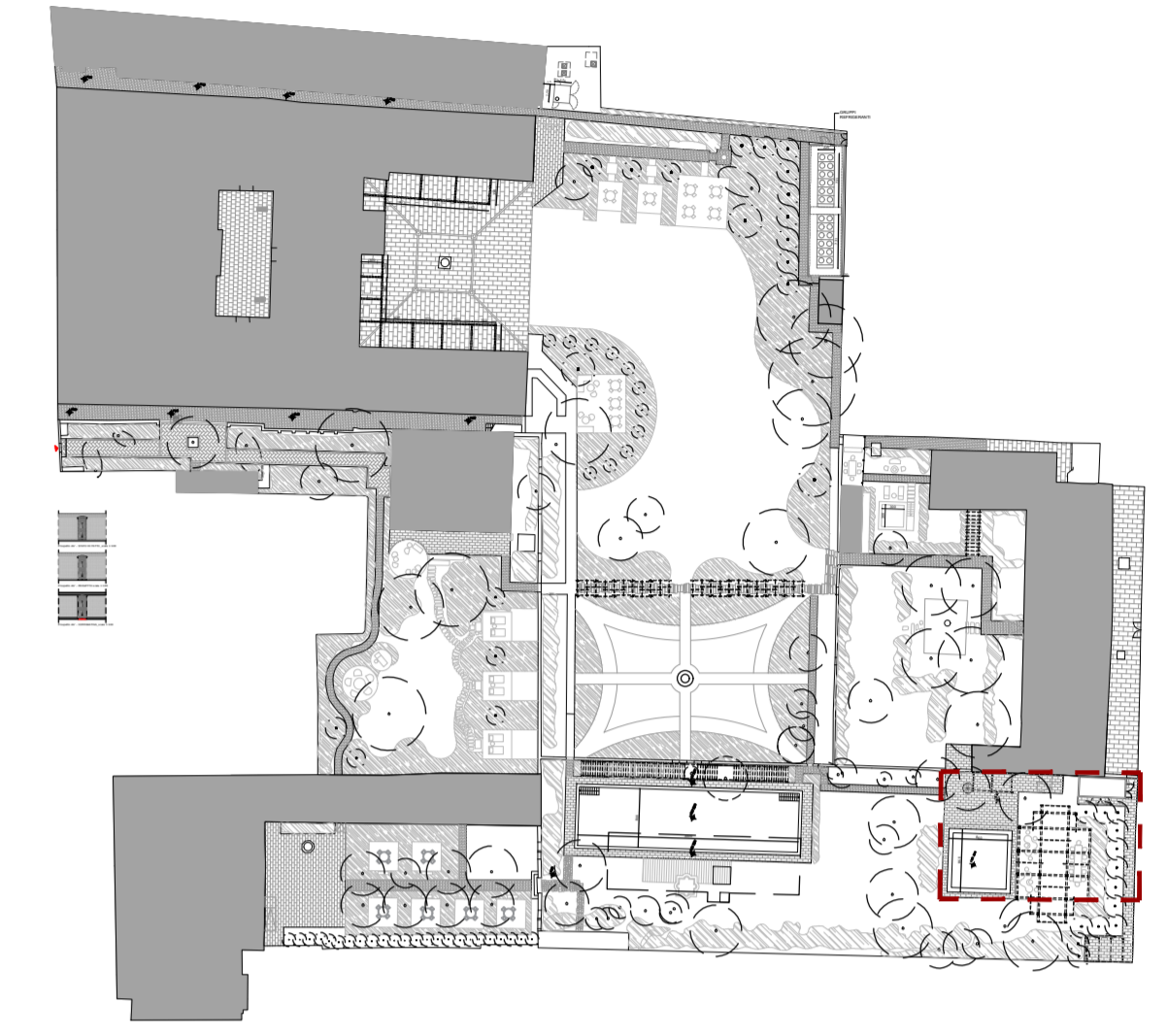
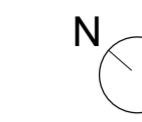

KEYPLAN

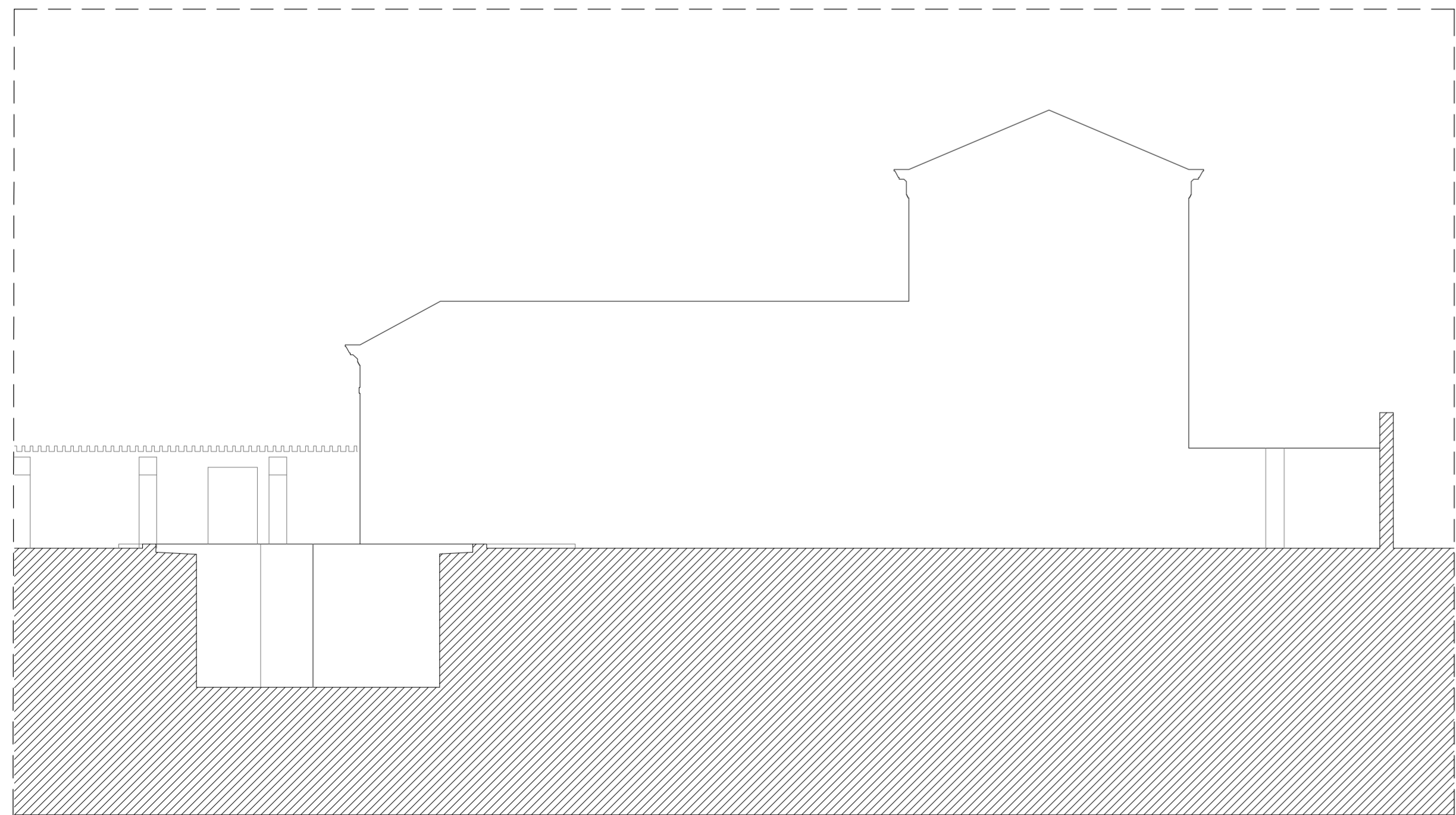

SEZIONE AA' VASCA SUD_STATO DI FATTO_scala 1:100

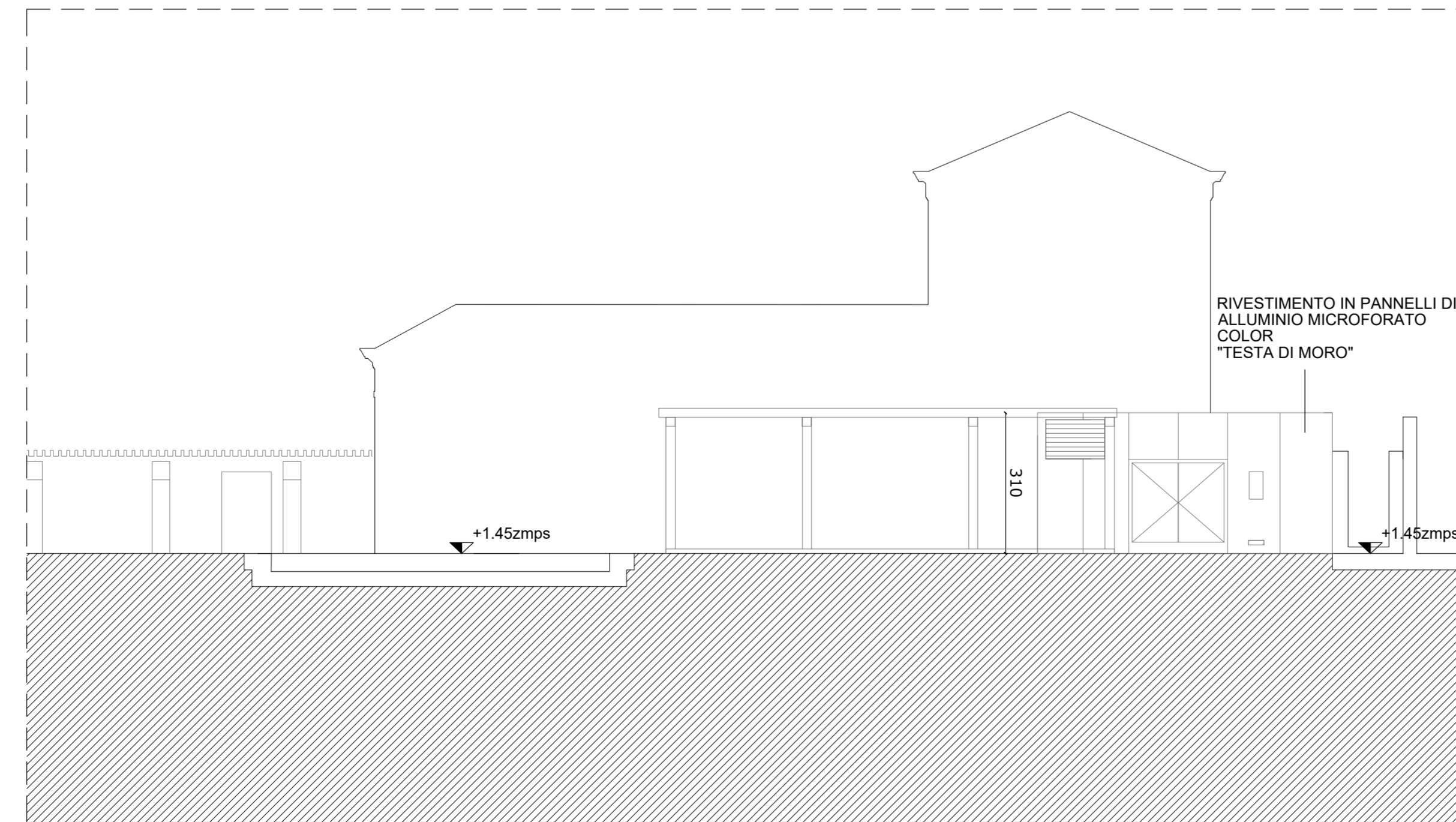

SEZIONE AA' VASCA SUD_PROGETTO_scala 1:100

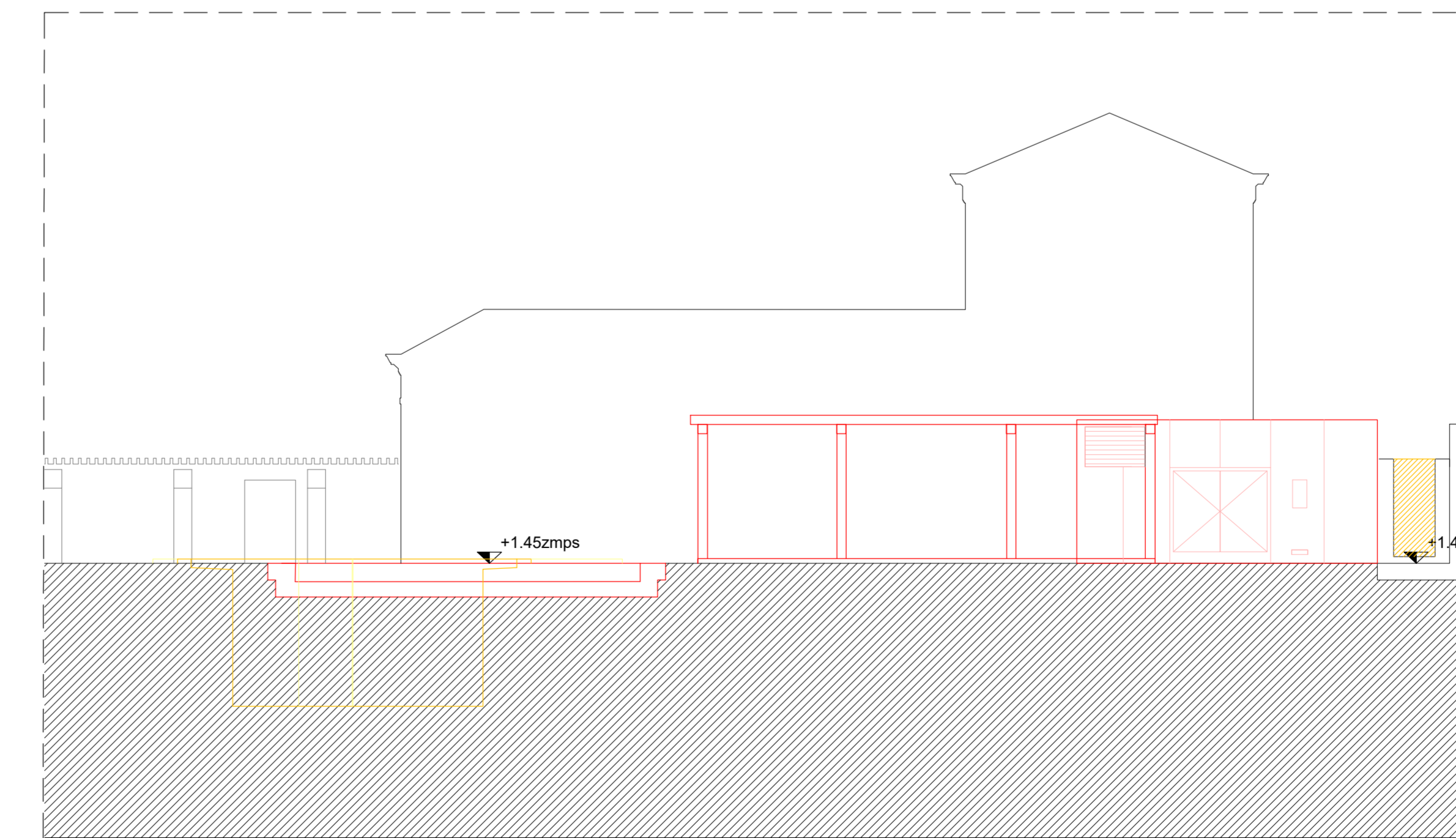

SEZIONE AA' VASCA SUD_COMPARATIVA_scala 1:100

LES AIRELLES VENICE
 Fondamenta de Le Zitelle, Giudecca 32,33,34
 30133 Venezia, Italia



Committente:
 Project Giudecca Srl
 Dott.ssa Anne Laure Sibille Marie Ollagnon

Project Manager:
 PMB Consulting

Progetto architettonico e strutturale:
 Venice Plan Ingegneria s.r.l.
 Ing. Franco Forcellini
 Ing. Damiano De Michiella

Consulenti per progettazione architettonica e paesaggistica:
DENNISTON
 arch. Jean Michel Gathy
 arch. David Schoonbroodt

Progetto impianti:
 AREATECNICA s.r.l.
 Ing. Gianluca Vigne

Progetto antincendio:
 Sicurtecno s.r.l.
 Ing. Fabio Rocchesso
 arch. Chiara Zanin

Coordinatore della sicurezza:
 Venice Plan Ingegneria s.r.l.
 geom. Mariano Barbero

RINNOVO DEL COMPLESSO ALBERGHIERO LES AIRELLES VENICE
 Procedura di SUAP (DPR 160/2010 e L.R. 55/2012 art. 4)
 DETTAGLIO VASCA SUD VILLA F_PROGETTO - PIANTE E SEZIONE

GIARDINI -
 VASCA VILLA F

104

ARCHITETTURA		APRILE 2023		1:100	
Document title	Phase	Building Zone	Discipline	Floor	Document type
G	BP	PAL	LND	NL	MTY
Revision	Description				Date