



FOTOPIANO_STATO DI FATTO_scala 1:500



FOTOINSERIMENTO DI PROGETTO_scala 1:500



KEYPLAN_FOTOINSERIMENTO DI PROGETTO



1_STATO DI FATTO



1_PROGETTO-Nuovo accesso albergo



3_STATO DI FATTO



3_PROGETTO-Nuovo percorso verso il giardino di Villa F



2_STATO DI FATTO

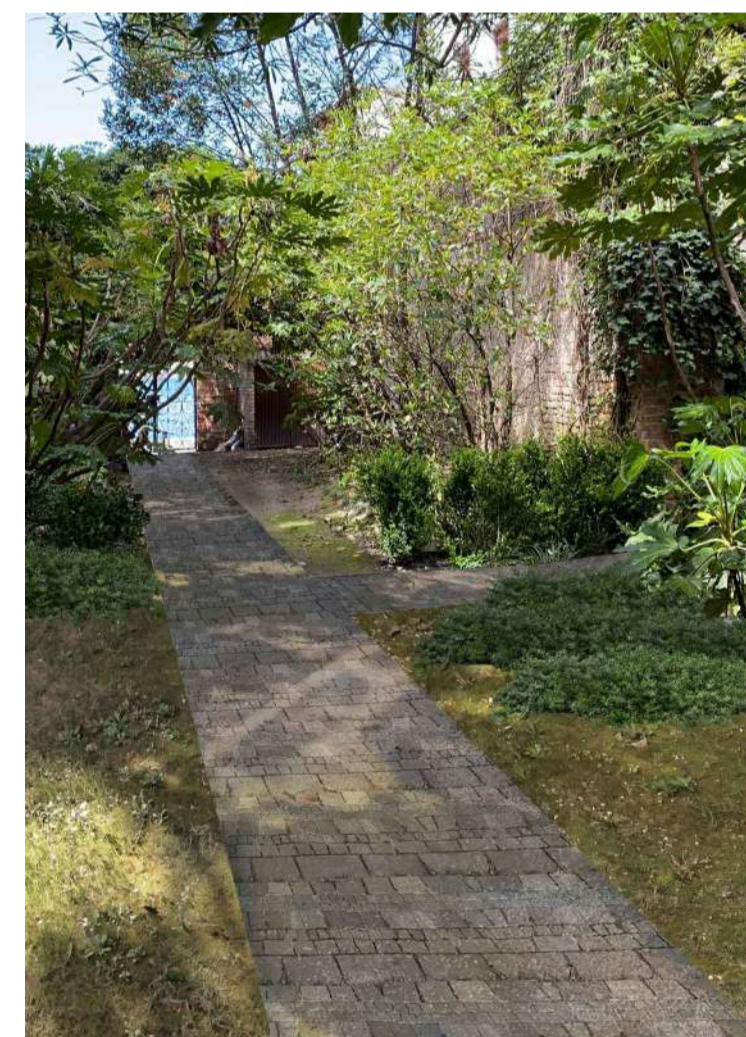

2_PROGETTO-Nuovo percorso d'ingresso



4_STATO DI FATTO



4_PROGETTO-Nuovo percorso verso Domus



5_STATO DI FATTO

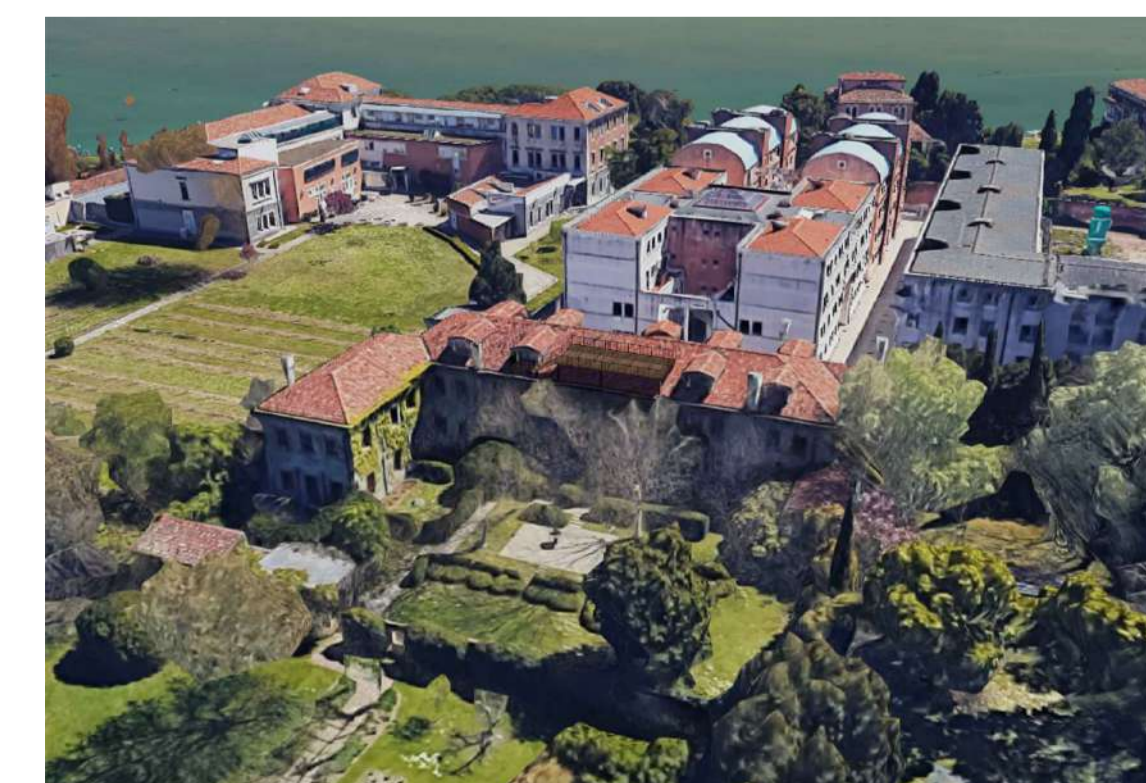

5_PROGETTO-Nuova aliana

LES AIRELLES VENICE

Fondamenta de Le Zitelle, Giudecca 32,33,34
30133 Venezia, Italia



Committente:
Project Giudecca Srl
Dott.ssa Anne Laure Sibille Marie Oliagnon

Project Manager:
PMB Consulting

Progetto architettonico e strutturale:
Venice Plan Ingegneria s.r.l.
Ing. Franco Forcellini
Ing. Damiano De Michiellis

Consulenti per progettazione architettonica e paesaggistica:
DENNISTON
arch. Jean Michel Gathy
arch. David Schoonbroodt

Progetto impianti:
AREATECNICA s.r.l.
Ing. Gianluca Vigne

Progetto antincendio:
Sicurtelco s.r.l.
Ing. Fabio Rocchesso
arch. Chiara Zanin

Coordinatore della sicurezza:
Venice Plan Ingegneria s.r.l.
geom. Mariano Barbero

RINNOVO DEL COMPLESSO ALBERGHIERO LES AIRELLES VENICE
Procedura di SUAP (DPR 160/2010 e L.R. 55/2012 art. 4)

TAVOLA
- 133

ARCHITETTURA		APRILE 2023		-		
Document family	Phase	Subdiv. Zone	Discipline	Floor	Document type	Sheet code
G	BP	ALL	ARC-Lnd	NL	TCD	001
Revision	Description					Date



5_STATO DI FATTO

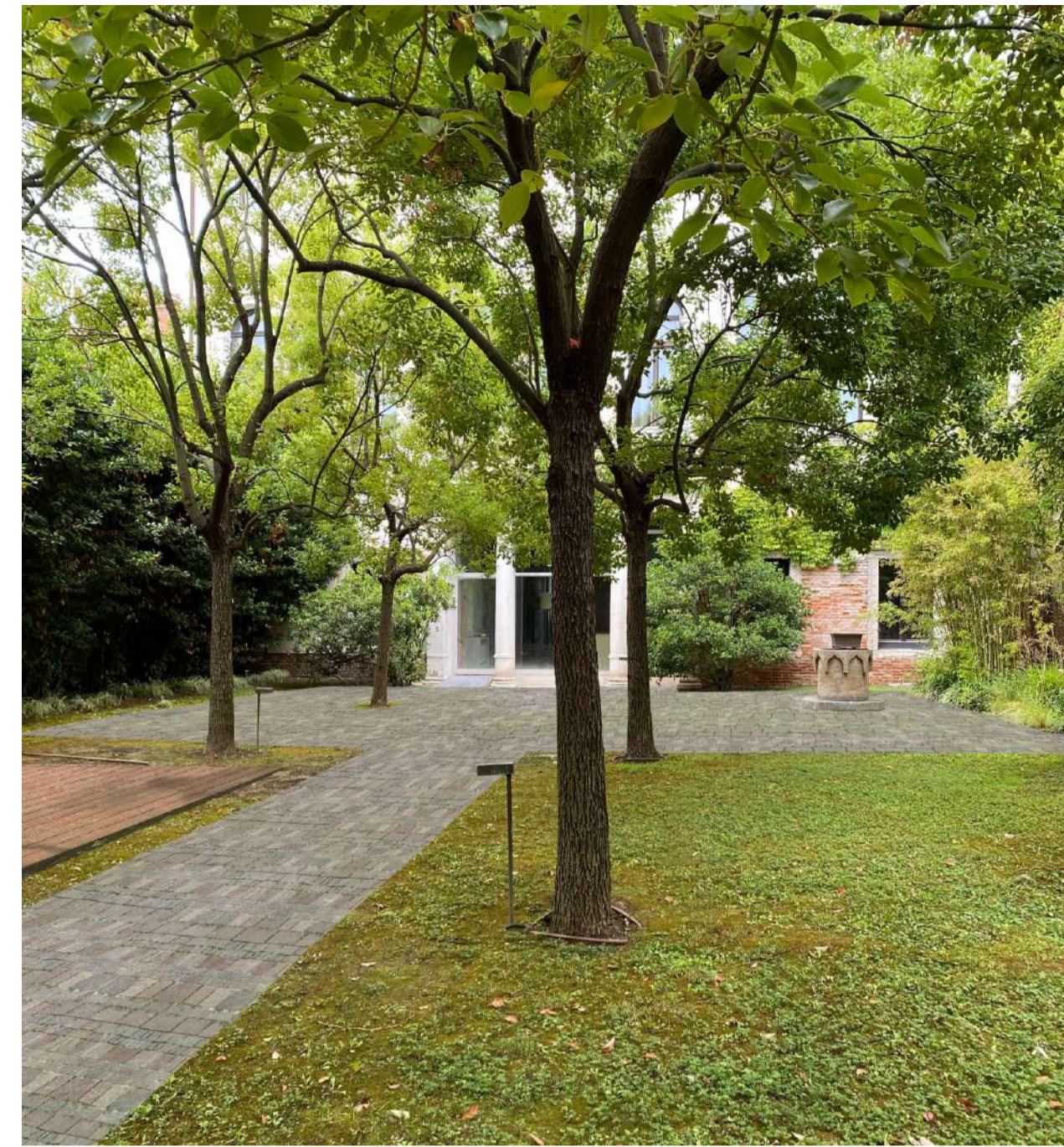

5_PROGETTO-Nuovo percorso Villa F



6_STATO DI FATTO



6_PROGETTO-Nuovo varco tra i giardini di Villa F e l'Hotel Palladio



7_STATO DI FATTO



7_PROGETTO-Nuovo varco tra i giardini dell'Hotel Palladio e di Conventino



KEYPLAN_FOTOINSERIMENTO DI PROGETTO



9_STATO DI FATTO



9_PROGETTO-Nuova pergola corte Hotel Palladio



10_STATO DI FATTO



10_PROGETTO-Nuovo varco tra Conventino e il giardino di Villa F



8_STATO DI FATTO



11_STATO DI FATTO



11_PROGETTO-Nuovo camino per caldaia



12_STATO DI FATTO



12_PROGETTO-Nuovi camini



13_STATO DI FATTO



14_STATO DI FATTO



15_STATO DI FATTO



8_PROGETTO-Nuova piscina e pergola nel giardino di Villa F

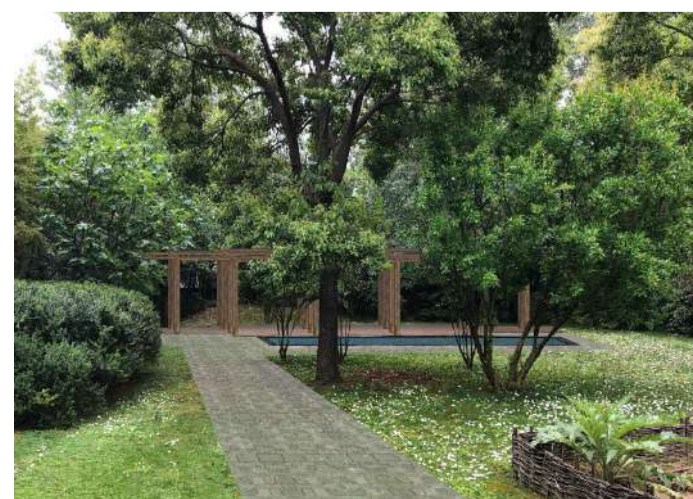

13_PROGETTO-Nuova pergola e nuovi percorsi nel giardino di Villa F



14_PROGETTO-Nuova piscina in arredo nel giardino di Conventino



15_PROGETTO-Nuovi camini e copagati

LES AIRELLES VENICE

Fondamenta de Le Zitelle, Giudecca 32,33,34
30133 Venezia, Italia



Committente:
Project Giudecca Srl
Dott.ssa Anne Laure Sibille Marie Ollagnon

Project Manager:
PMB Consulting

Progetto architettonico e strutturale:
Venice Plan Ingegneria s.r.l.
Ing. Franco Forcellini
Ing. Damiano De Michielis

Consulenti per progettazione architettonica e paesaggistica:
DENNISTON
arch. Jean Michel Gathy
arch. David Schoonbroodt

Progetto antincendio:
Sicurteco s.r.l.
Ing. Fabio Rocchesso
arch. Chiara Zanin

Progetto impianti:
AREATECNICA s.r.l.
Ing. Gianluca Vigne

Coordinatore della sicurezza:
Venice Plan Ingegneria s.r.l.
geom. Mariano Barbero

RINNOVO DEL COMPLESSO ALBERGHIERO LES AIRELLES VENICE
Procedura di SUAP (DPR 160/2010 e L.R. 55/2012 art. 4)

TAVOLA

134

ARCHITETTURA APRILE 2023

Document family	Phase	Building-Zone	Discipline	Floor	Document type	Sheet code
G	BP	ALL	ARC-Lnd	NL	TCD	001

Revision	Description	Date