

**Skyline dell'area di intervento - Sezione AA'**  
scala 1:500

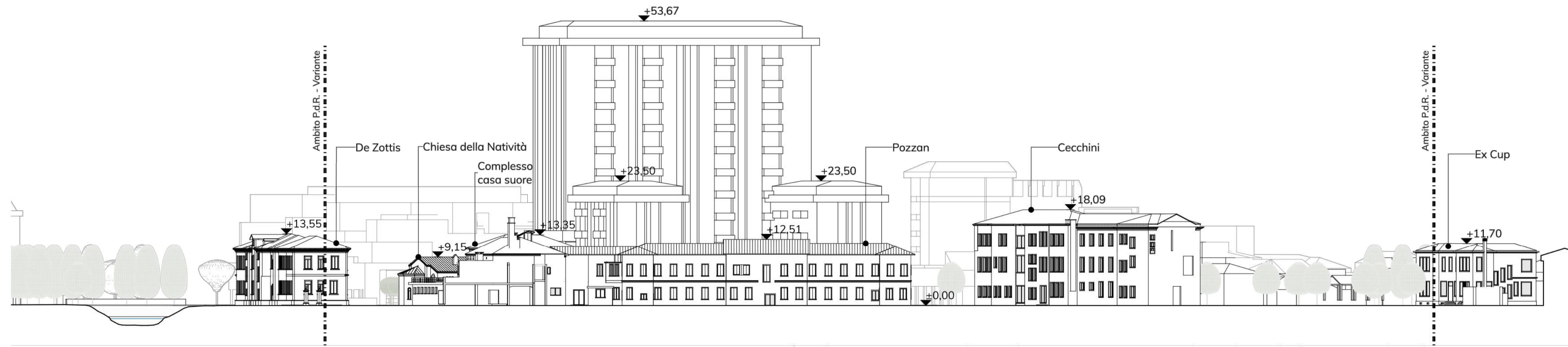

**Skyline dell'area di intervento - Sezione BB'**  
scala 1:500

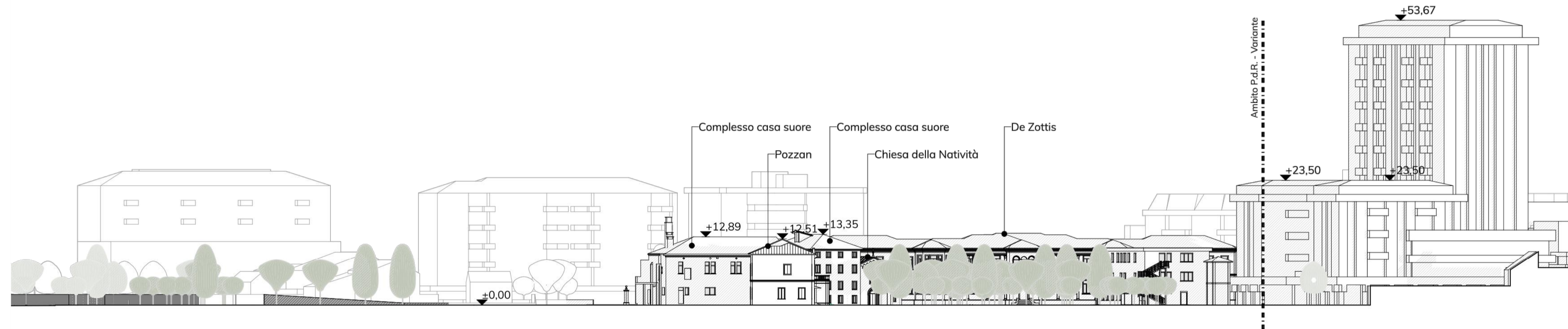

**Skyline dell'area di intervento - Sezione CC'**  
scala 1:500

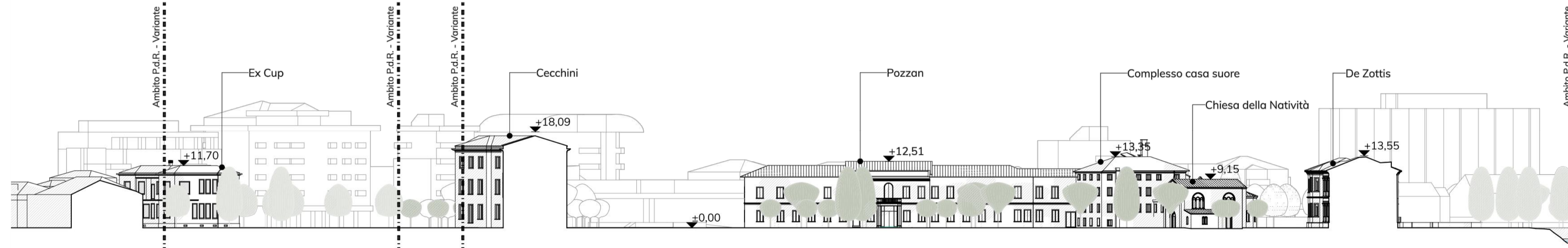

**Skyline dell'area di intervento - Sezione DD'**  
scala 1:500

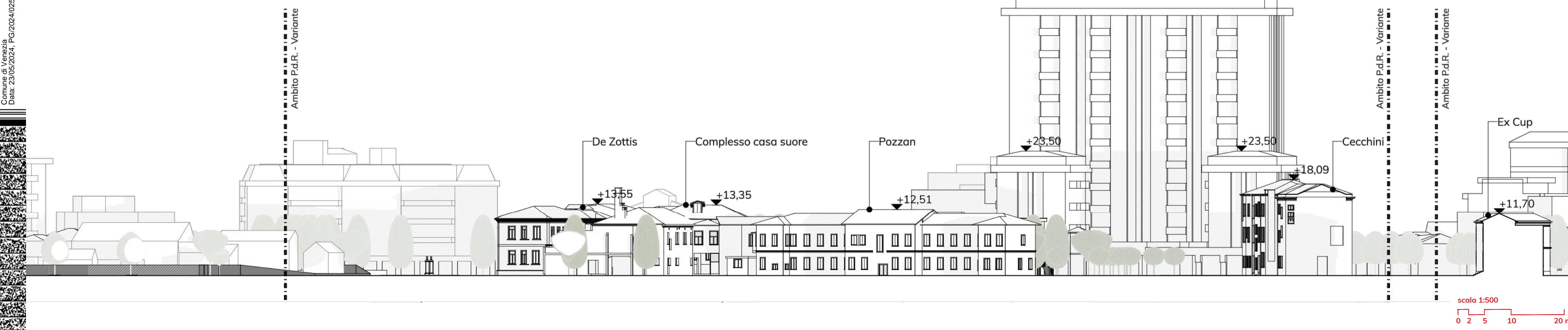

**Key-map sezioni**  
scala 1:2000

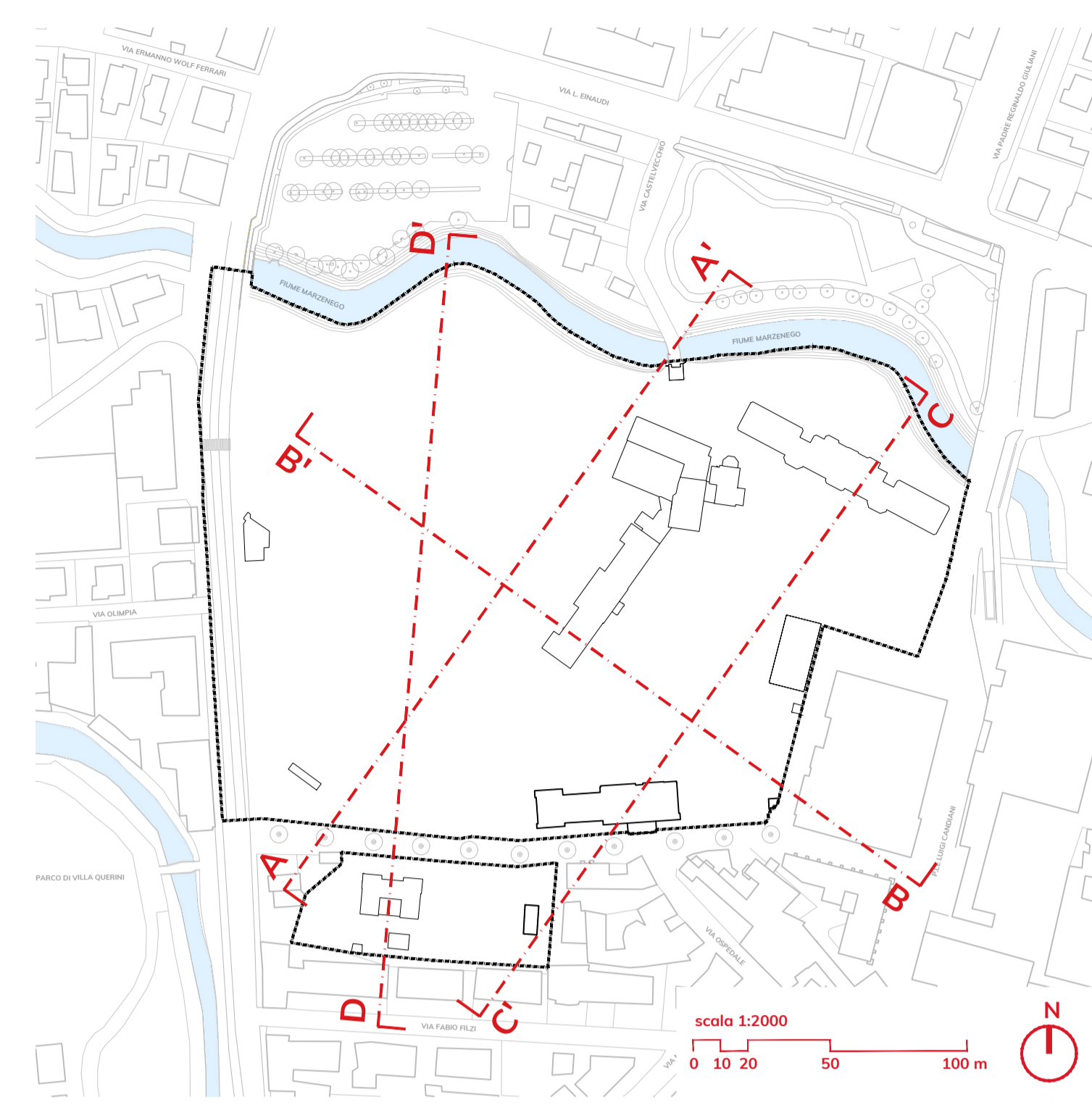

**Legenda**

Ambito del Piano di Recupero - Variante

Tav 04\_ Stato di fatto Skyline

committente



progettazione e coordinamento



Planum Srl  
via Daniele Manin, 53  
30174 Mestre - Venezia  
tel. +39 041 927200 - email: info@planum.com

coordinamento arch. ing. Alessandro Checchin  
responsabile commessa arch. Alessandro Tressich

progettazione idraulica ing. Francesco Domeneghetti  
progettazione urbanistica urb. Alberto Azzolina

gruppo di lavoro arch. Giorgio Bacci  
arch. PierLuca Bortolato  
arch. Giovanni Crivellari  
ing. Sara Domeneghetti  
ing. Davide Foscan  
arch. Margherita Favaro

ing. Vincenzo Giugno  
ing. Alice Lunardi  
arch. Carlotta Ritossa

consulenza specialistica



PROAP - Estudios e projectos de arquitectura paisagista, LDAM SRL  
rua Dom Luís I, 139 - 6º  
12000 - 149 Lisboa - Portugal  
proap@proap.pt

progettista arch. João Nunes  
collaboratori arch. Andrea Menegotto

progettazione



Studio Valduz  
via Benvenuto Mellini, 8  
30175 Marghera, Venezia  
info@studiovalduz.it  
arch. Nicola Svalduz

oggetto

**MASTERPLAN CASTELVECCHIO AREA EX OSPEDALE "UMBERTO I"**

Variante al Piano di Recupero in Variante Urbanistica al P.R.G./P.I.

località

MESTRE (VE)

elaborato

STATO DI FATTO SKYLINE DELL'AREA DI INTERVENTO

Scala 1:500

direttore tecnico arch. ing. Alessandro Checchin

file P20007-A-70-07.00-TAV-r00

rev data

redatto verificato approvato

rev data

redatto verificato approvato

rev data

redatto verificato approvato

**07.00**

commessa P20007

redatto verificato approvato

redatto verificato approvato

redatto verificato approvato

redatto verificato approvato

Comune di Venezia  
Data: 29/05/2024 - Fog. 20/40/25/60