

Vista 02



Vista 03



Key-map sezioni  
scala 1:2000

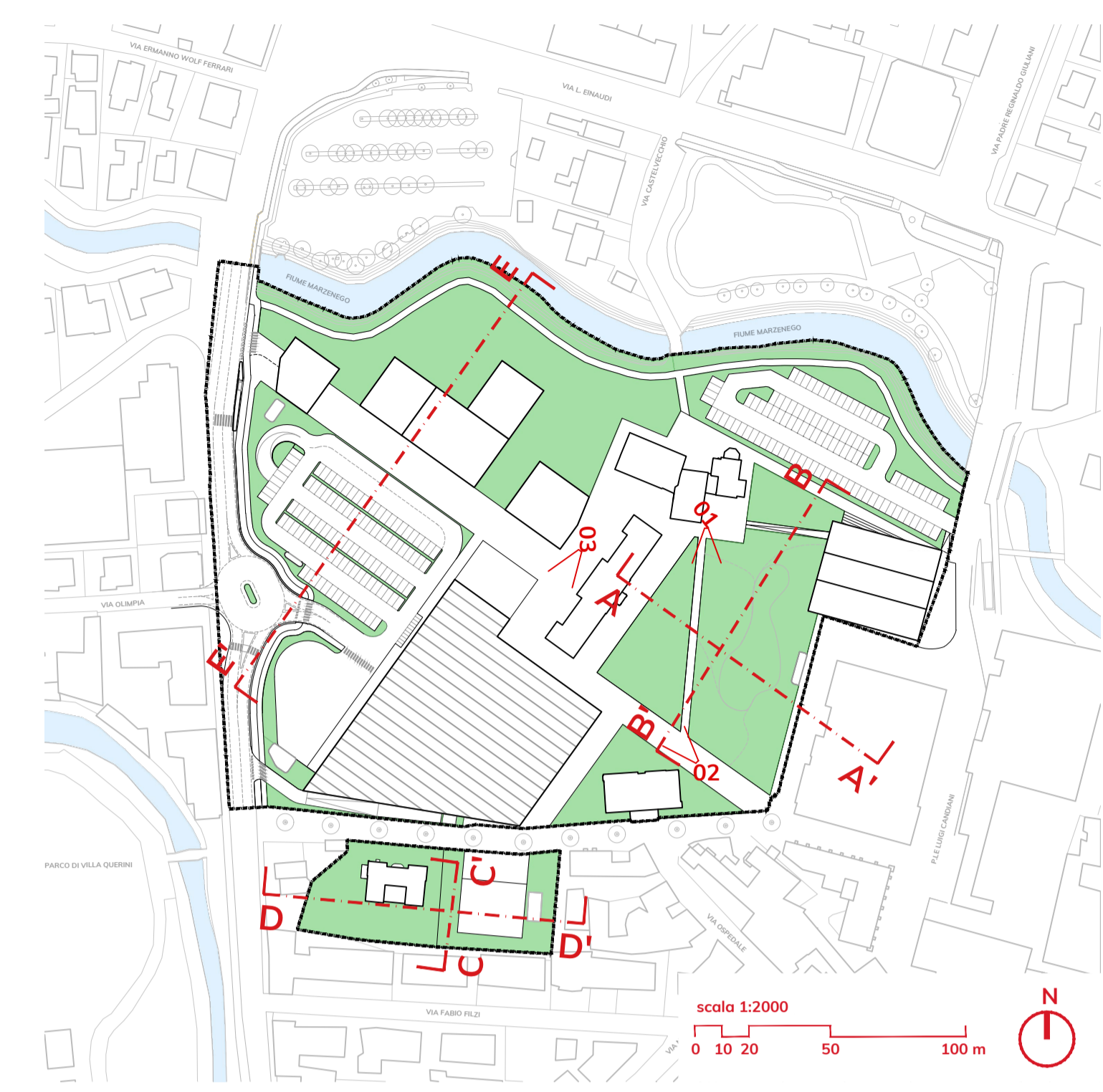

Sezione AA'  
scala 1:500

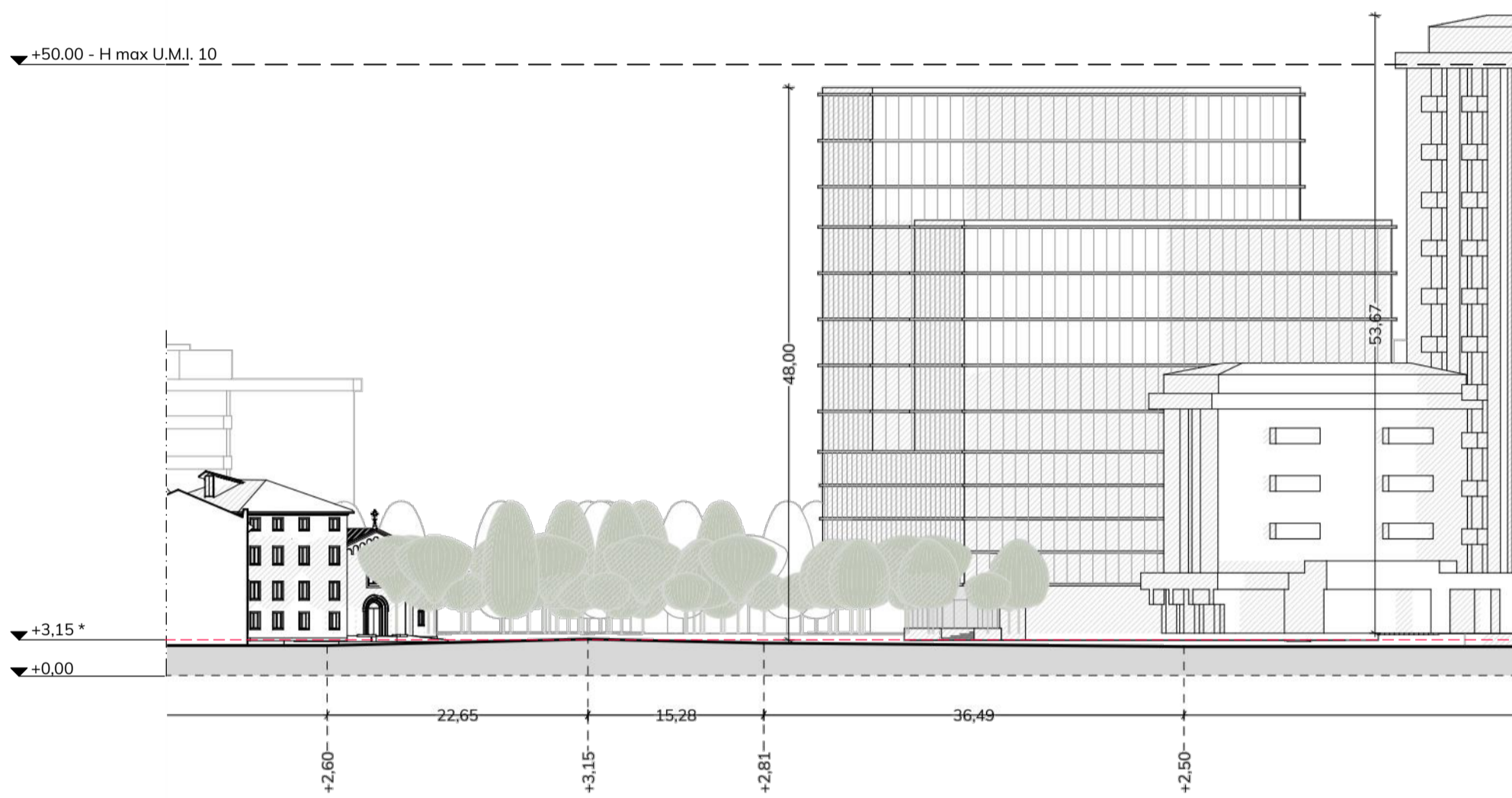

Sezione BB'  
scala 1:500

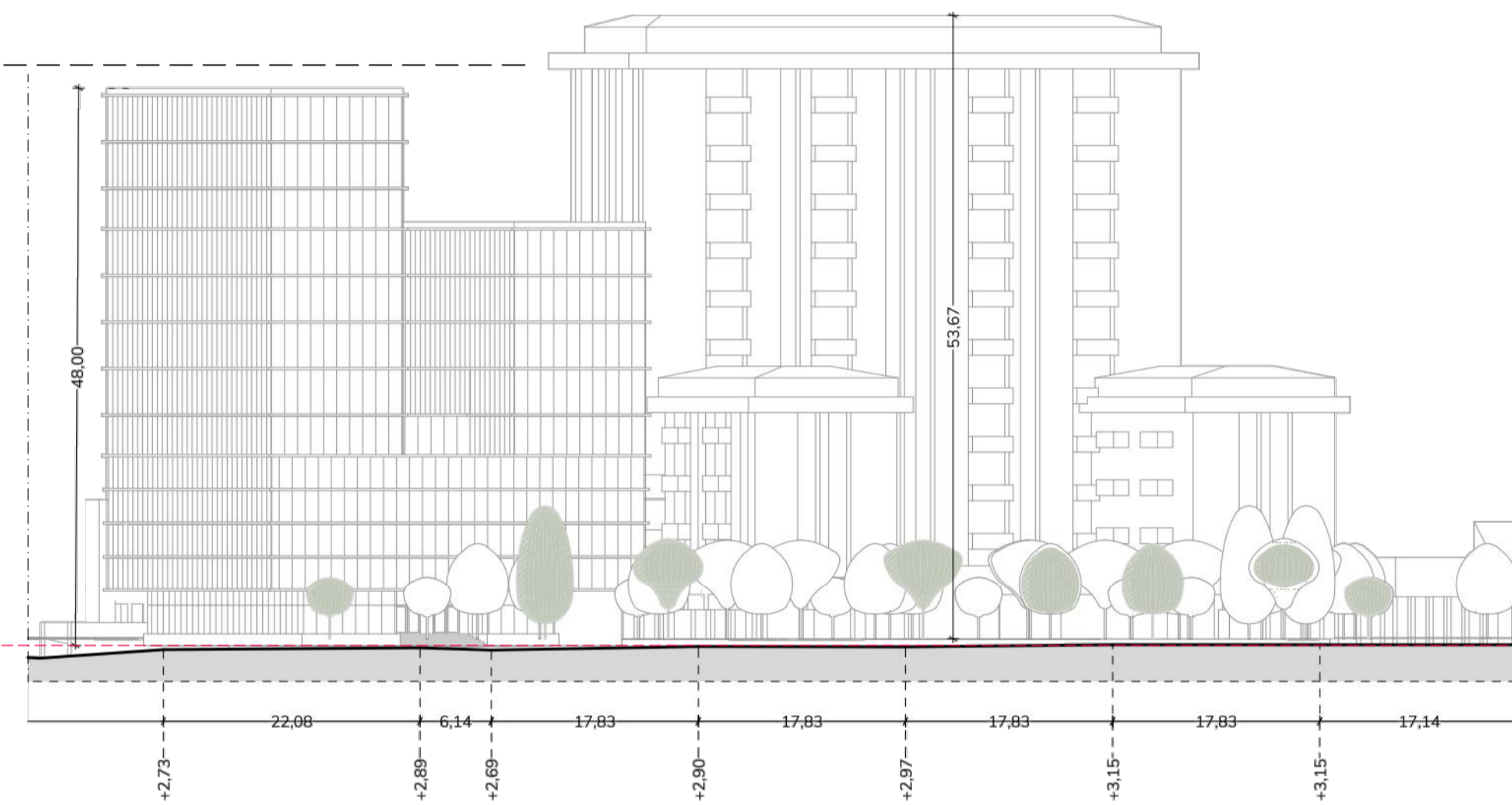

Sezione CC'  
scala 1:500



Sezione DD'  
scala 1:500



Sezione EE'  
scala 1:500



Tav 14\_Arredo Físico Morf 2



progettazione e coordinamento  
**planum**  
Planum Srl  
via Daniele Manin, 53  
30174 Mestre - Venezia  
tel. +39 041 507200 - mail: info@planum.com

coordinamento arch. ing. Alessandro Checchin  
responsabile commessa arch. Alessandro Tressich  
gruppo di lavoro arch. Giorgio Bocci arch. PierLuca Bortolato arch. Giovanni Crivellari ing. Sara Domeneghetti ing. Davide Fissari arch. Margherita Favaro

progettazione idraulica ing. Francesca Domeneghetti  
progettazione urbanistica urb. Alberto Azzolina  
ing. Vincenzo Giugno ing. Alice Lunardi arch. Carlotta Ritossa



PROAP - Estudios e projectos de arquitectura paisagista, LDAM SRL  
rua Dom Luís I, 159-6º  
12000 - 149 Lisboa - Portugal  
proap@proap.pt

progettista arch. João Nunes  
collaboratori arch. Andrea Menegotto

progettazione **STUDIOSVALDUZ**  
Studio Svalduz  
via Biancamano Melis, 8  
30175 Marghera, Venezia  
info@studiosvalduz.it  
arch. Nicola Svalduz

oggetto **MASTERPLAN CASTELVECCHIO AREA EX OSPEDALE "UMBERTO I"**  
Variante al Piano di Recupero in Variante Urbanistica al P.R.G./P.I.

località **MESTRE (VE)**

elaborato **PROGETTO ASSETTO FISICO-MORFOLOGICO-SEZIONI E VISTE**  
Scala 1:500

direttore tecnico arch. ing. Alessandro Checchin

**14.01**

file P20007-A-70-14.01-TAV-r01

commessa **P20007**

rev	data	redatto	verificato	approvato
01	06/2024	ppg	ppg	ppg
02	06/2024	ppg	ppg	ppg

