

PIANO TERRA - PROGETTO

1:100

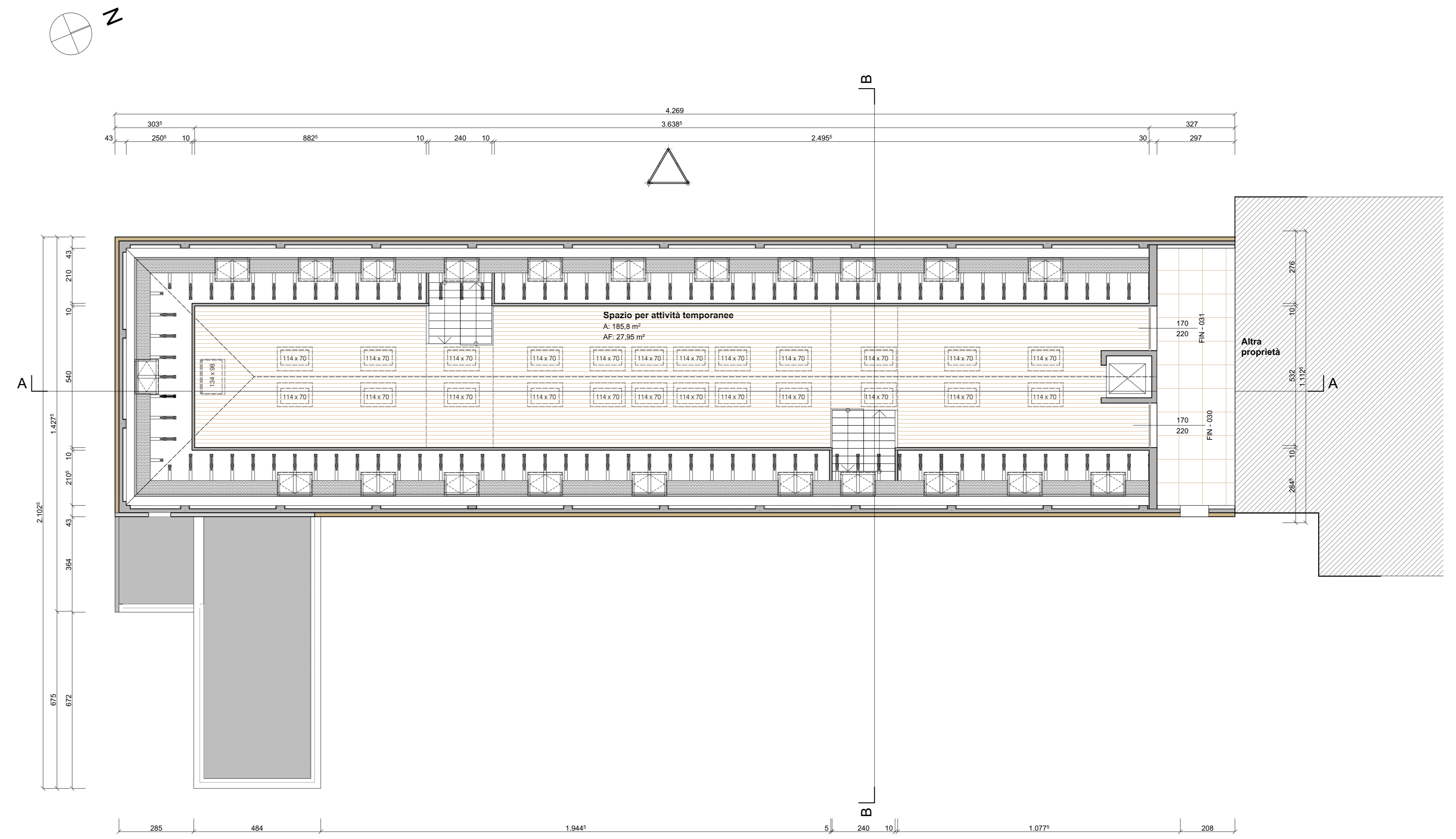

PIANO PRIMO - PROGETTO

1:100

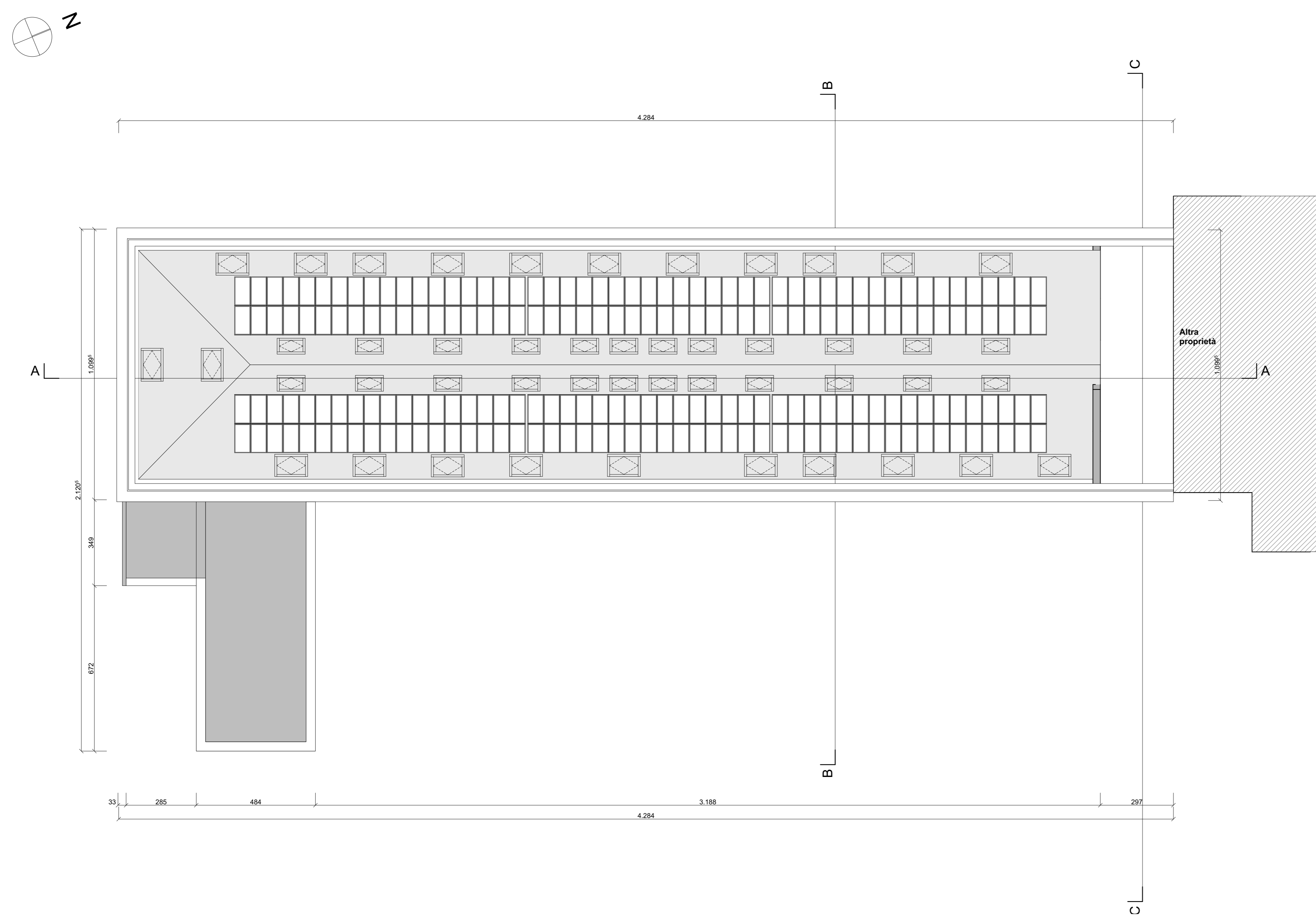

PIANO COPERTURE - PROGETTO

1:100

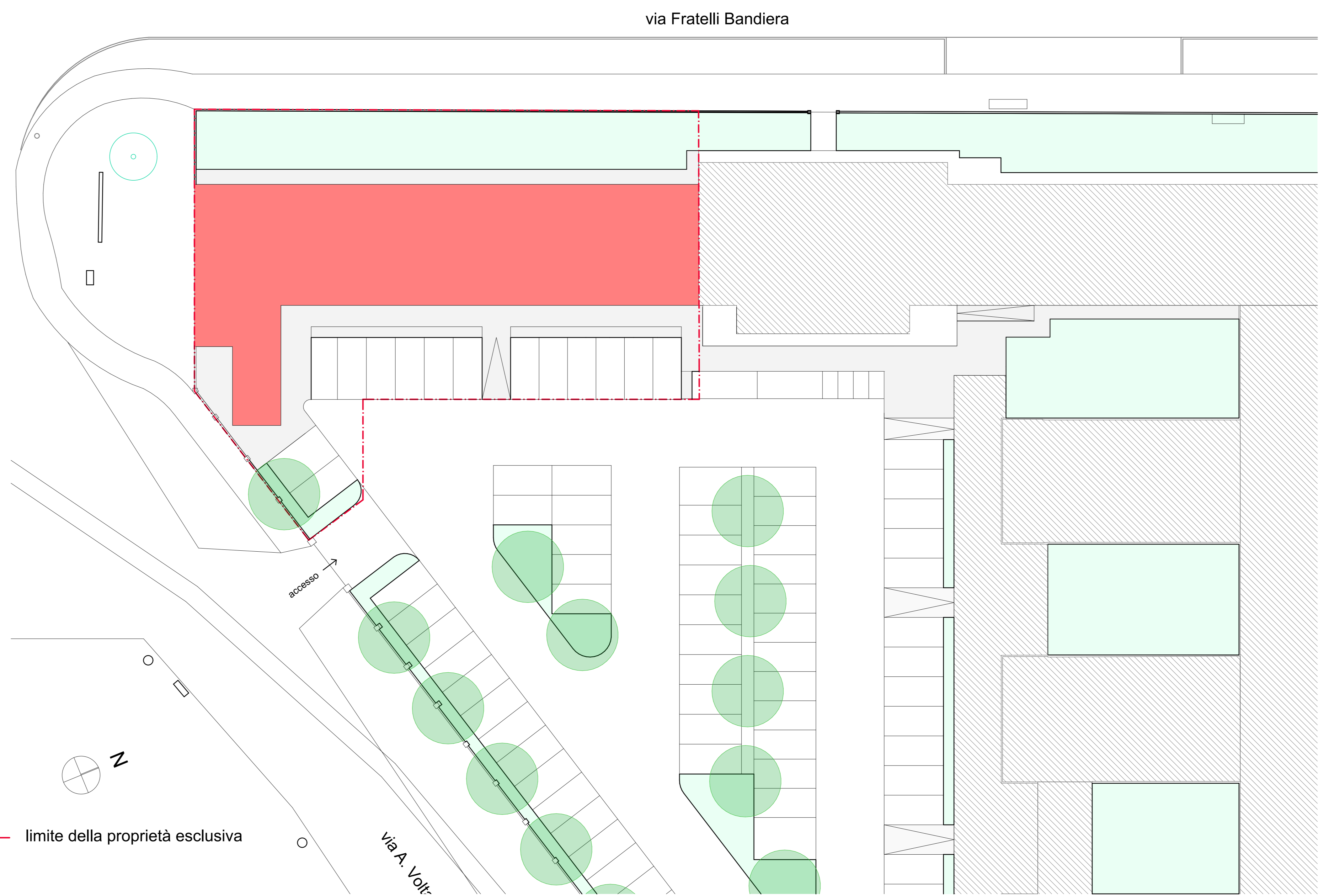

PLANIMETRIA GENERALE

1:200

Comune di Venezia
 Oggetto:
 EDILCASA VENETO
 Progetto di manutenzione straordinaria della sede sociale
 Interventi di riqualificazione architettonica ed energetica e adeguamento strutturale di unità residenziali ex-cadute
 del Piano di Sviluppo Urbano di Venezia
 Procedura di Affidamento a Concorso
 Fase:
 PROCEDURA SUAP
 Elaborati grafici:
 TAVOLA PS 04
 Progetto - Pianta e planimetria
 scala 1:100, 1:200
 Data: 03/06/2022
 Committente:
 EDILCASA VENETO
 Via Alessandro Volta, 38 - 30175 MARGHERA (VE)
 tel. 041 832029 - Fax 041 8320719
 www.edilcassaveneto.it
 Progetto architettonico:
 Fabio Anselmi Associati
 Arch. Fabio Corbelli, Arch. Alberto Facini
 Progetto delle strutture:
 Ing. Giancarlo Piletti
 Progetto degli impianti:
 Ing. Stefano Masetto
 Consulenza acustica e Coordinamento della Sicurezza:
 Ing. Patrizia Ghisardi
 Ed. 01/2022
 tel. 041 832029 - Fax 041 8320719
 www.edilcassaveneto.it