PERMEABILITÀ - STATO DI FATTO

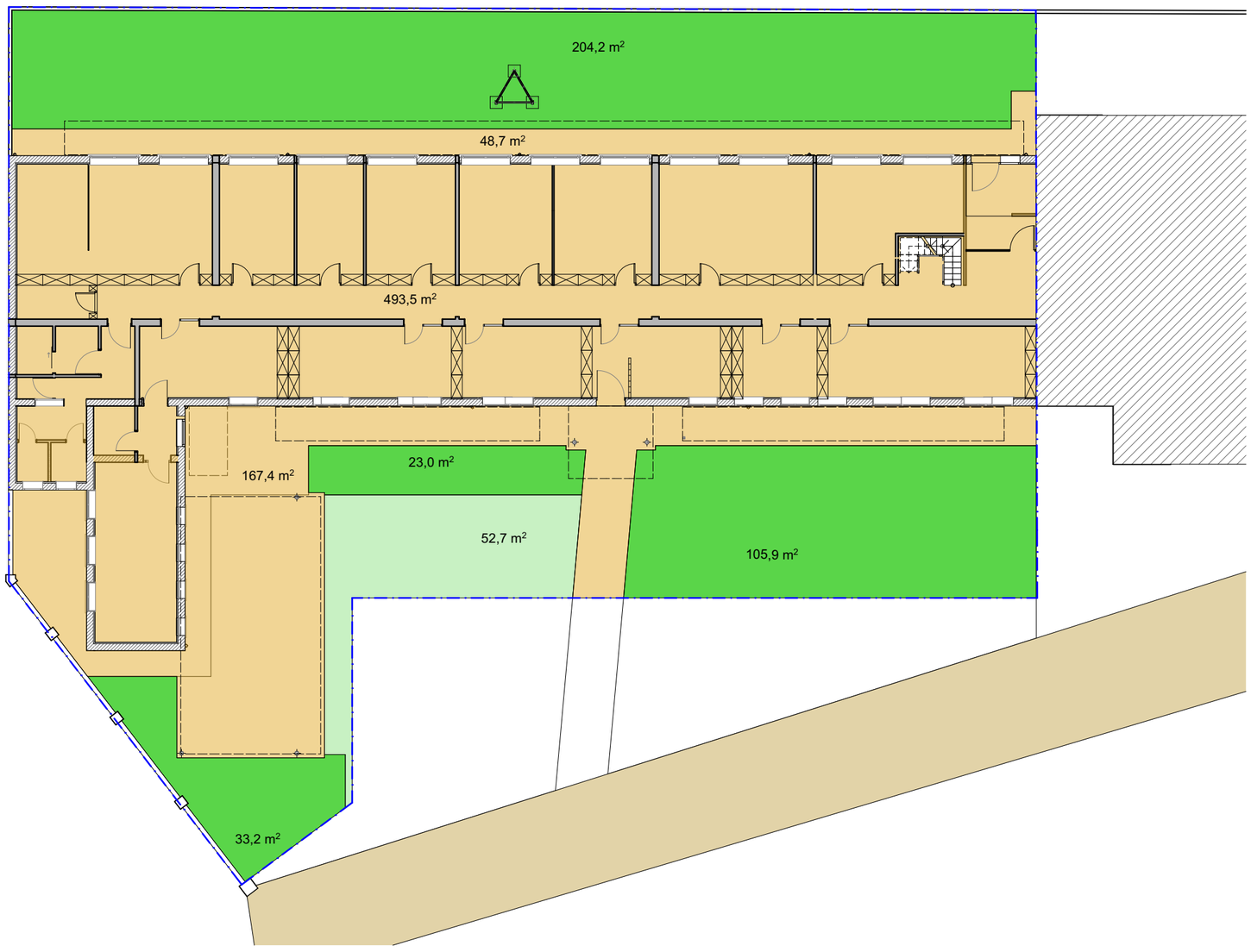

LEGENDA

- Superfici impermeabili
- Superfici drenanti
- Superfici permeabili

PERMEABILITÀ - PROGETTO

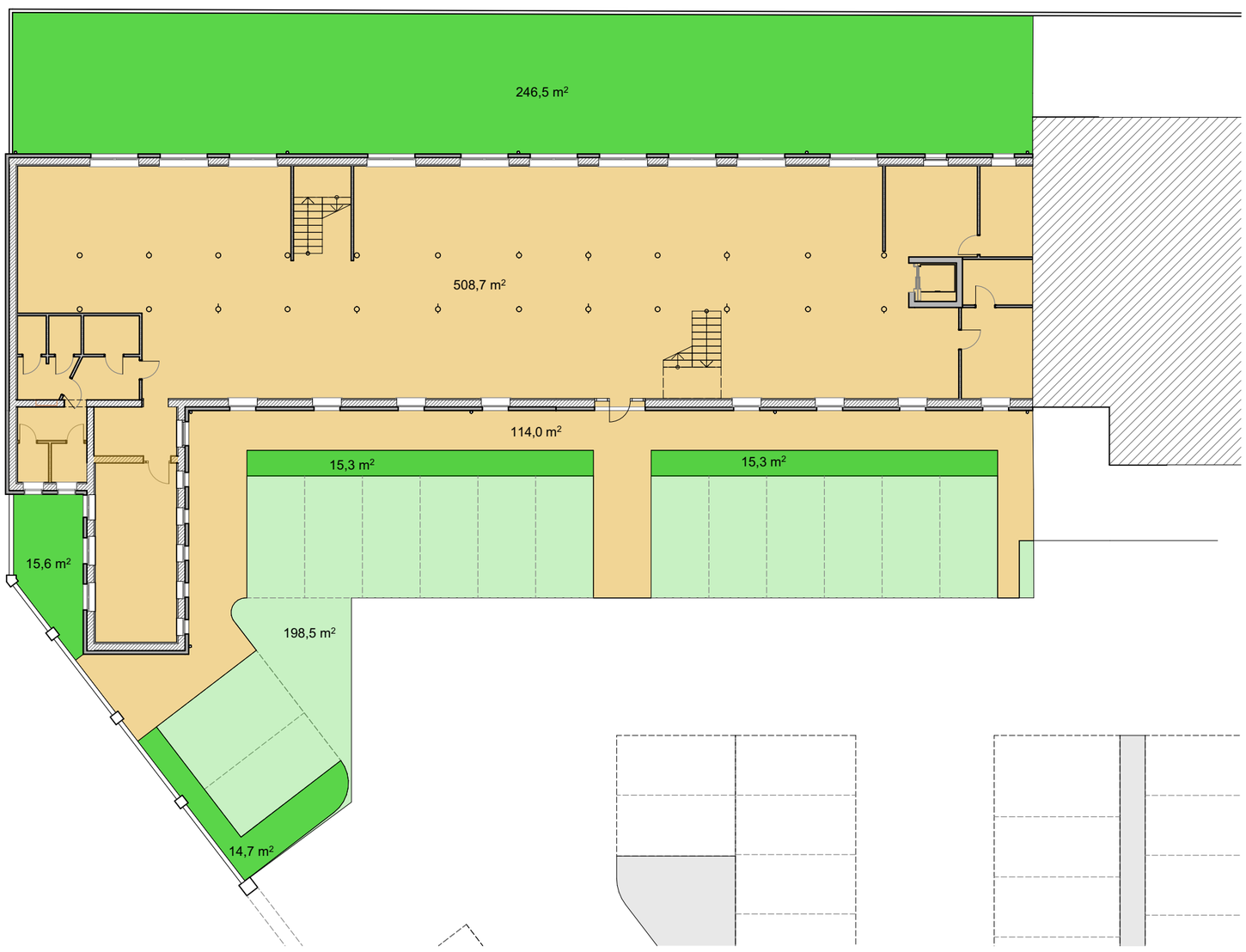

VERIFICA INVARIANZA IDRAULICA

	Stato di fatto				Progetto			
		superfici	coeff. deflusso	sup ragguagliate		superfici	coeff. deflusso	sup ragguagliate
superfici impermeabili	493,5				508,7			
	48,7				113,8			
	167,4							
		709,6	0,9	**638,64**		622,5	0,9	**560,25**
pavimentazioni drenanti	52,7				198,7			
		52,7	0,6	**31,62**		198,7	0,6	**119,22**
superfici permeabili	204,2				246,5			
	23				15,3			
	105,9				15,3			
	33,2				14,7			
					15,6			
		366,3	0,2	**73,26**		307,4	0,2	**61,48**
sommano		1128,6		**743,52**		1128,6		**740,95**
differenza								**-2,57** mq

Comune di Venezia

Oggetto

EDILCASSA VENETO
Progetto di manutenzione straordinaria della sede sociale

Interventi di riqualificazione architettonica ed energetica e adeguamento strutturale di unità immobiliare ad uso direzionale Procedura di Sportello Unico per le Attività Produttive di cui al DPR 160/2010 e LR 55/2012

Fase

PROCEDURA SUAP

Elaborati grafici

TAVOLA PS 09

Invarianza idraulica - permeabilità delle superfici

scala

Data 03/06/2022

Committente

EDILCASSA VENETO
Via Alessandro Volta, 38 30175 MARGHERA (VE)
tel: 041 930320 Fax: 041 930719
www.edilcassaveneto.it

Progetto architettonico

Fedro Architetti Associati
Arch. Fabio Coracin, Arch. Alberto Fachin

Progetto delle strutture

Ing. Giancarlo Pillinini

Progetto degli impianti

Ing. Stefano Melato

Consulenza acustica e Coordinamento della Sicurezza

Ing. Patrizio Ghirardo

f e d r o a r c h i t e t t i a s s o c i a t i
v i a P a l e s t r o , 1 0 - 3 1 1 0 0 T r e v i s o
tel . +39.0422.580184 fax +39.0422.592508
e-m a i l : i n f o @ f e d r o . e u